DIÁRIO OFICIAL

MUNICÍPIO DE

PEDREGULHO

Quarta-feira, 13 de março de 2024 Ano I | Edição nº 43



SUMÁRIO

MUNICÍPIO DE
PEDREGULHO

Poder Executivo 3
Vigilância Sanitária 3
Notificação 3

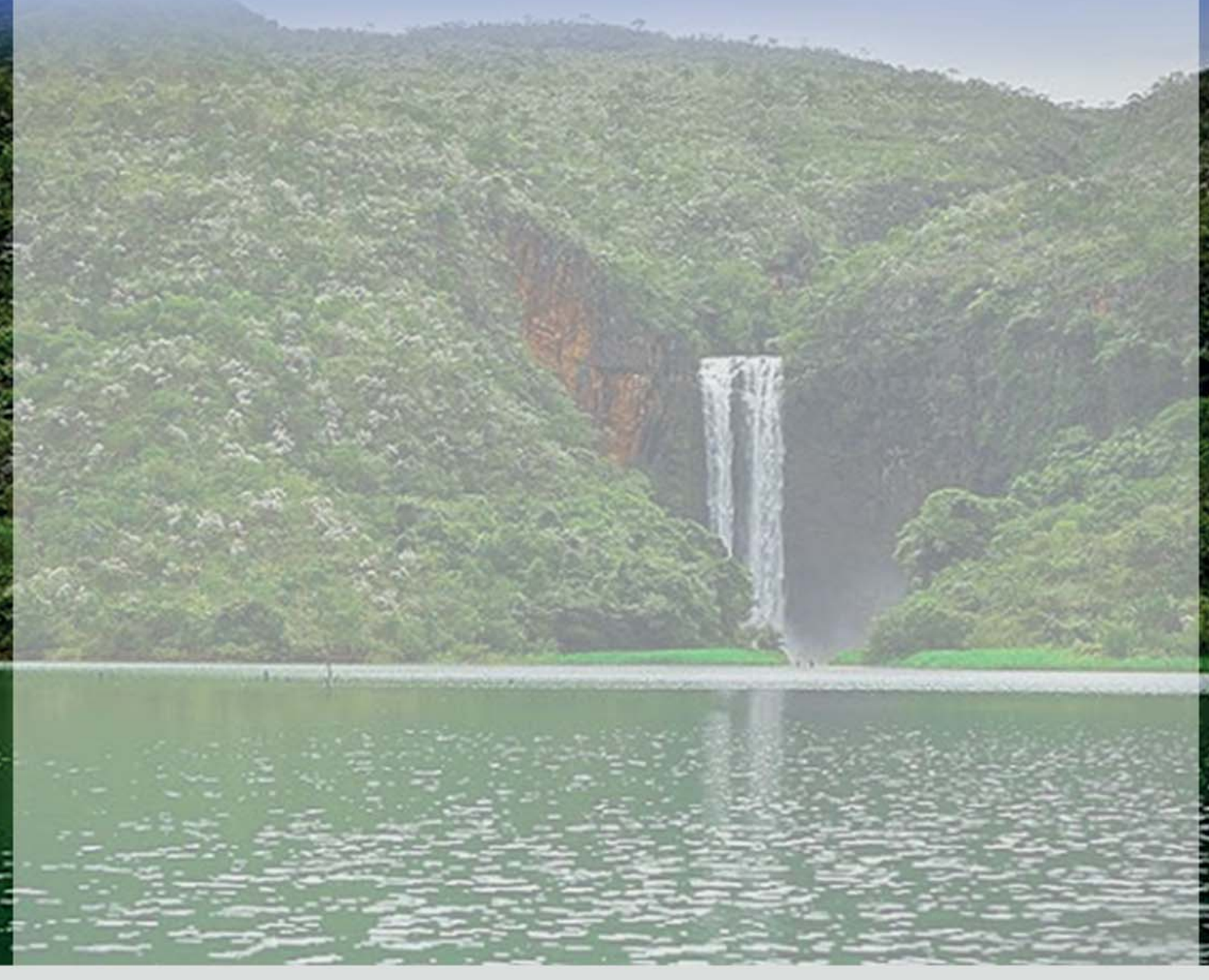

PODER EXECUTIVO

Vigilância Sanitária

Notificação

NOTIFICAÇÃO EXTRAJUDICIAL

O MUNICÍPIO DE PEDREGULHO, pessoa jurídica de direito público interno, devidamente inscrita no CNPJ sob o nº 45.318.466/0001-78, no uso do regular **PODER DE POLÍCIA ADMINISTRATIVA**, vem, através de sua Procuradoria Jurídica, com fundamento nos princípios que norteiam a Administração Pública, em especial, o da Legalidade estrita cravado no "caput" do art. 37 da Constituição Federal de 1988 e,

Considerando que os imóveis relacionados no anexo único desta notificação se encontram em condições inadequadas de conservação, manutenção e limpeza, inclusive muitos se encontram com claras características de abandono;

Considerando que a condições constatadas pela Vigilância Sanitária nos imóveis contribuem para a proliferação de doenças em prejuízo à saúde de toda população;

Considerando que a condições dos imóveis estão divorciadas das normas de higiene e saúde, bem como do direito de todos a um meio ambiente saudável.

NOTIFICA

Os Proprietários dos imóveis relacionados no **anexo único** desta notificação para que no **prazo de 48 horas, IMPRORROGÁVEIS** - realizem a limpeza de seus terrenos, encaminhado a devida comprovação a vigilância Sanitária do Município, ou alternativamente, ao email - procurradorjus@bol.com.br (COMPROVAÇÃO - IMAGENS E/OU VÍDEOS DA LIMPEZA).

Quedando-se inerte, fica o proprietário cientificado de que será lavrado o competente **AUTO DE INFRAÇÃO**, bem como serão adotadas as medidas cabíveis, *sem prejuízo comunicação dos fatos ao Ministério Público do Estado de São Paulo para a apuração da prática de eventual crime (saúde pública).*

Pedregulho, 13 de Março de 2024.
Rodrigo Pereira Martins
Procurador Jurídico do Município de Pedregulho

.....

ANEXO ÚNICO
Relação de Imóveis

1. LUIZ GUARNIERI, BOUGAINVILLE, TODOS DO LADO ESQUERDO E TODOS DO LADO DIREITO DO 40





2. RUA 200, BOUGAINVILLE. FUNDO COM O MINISTÉRIO PUBLICO



Proprietários:

JOAO NAICER DE OLIVEIRA

INSCRIÇÃO: 01.01.0140.0020.001

ENDEREÇO DE CORRESPONDENCIA: MAJOR ANTONIO CANDIDO BRANQUINHO N°**135** – CENTRO

VANDERLEIA LAMAR DO NASCIMENTO

INSCRIÇÃO: 01.01.0140.0010.001

ENDREÇO DE CORRESPONDENCIA: CAPITAO ELIAS MOREIRA N°208 – CENTRO

LOTEAMENTO JARDIM BUGANVILLE CNPJ: 18.444.004/0001-24

COMPROMISSARIO: FABIO JOSE BRANQUINHO PEREIRA

OBS: TODAS AS DIREÇÕES DE DIREITA E ESQUERDA, SÃO DE REFERÊNCIA FRONTAL AO TERRENO/IMÓVEL.

ANEXO ÚNICO
Relação de Imóveis

ENDEREÇO DE CORRESPONDENCIA: CORONEL ANDRE VILELA N°10 – CENTRO
INSCRIÇÃO: 01.01.0140.0035.001

3. RUA 200, BOUGAINVILLE, LADO ESQUERDO DO 55.

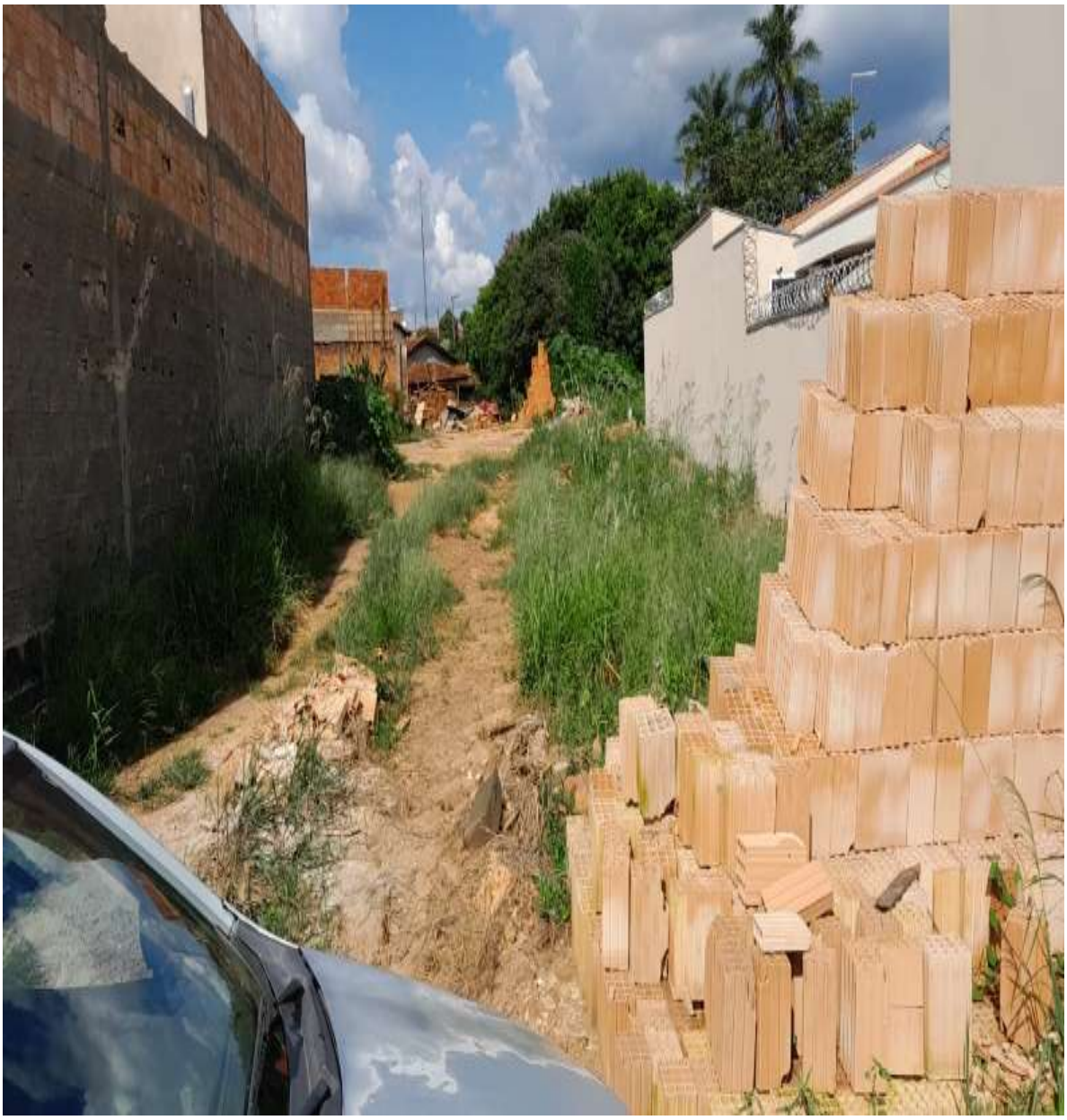

Proprietário:

CARINA CARDOSO AZARIAS

INSCRIÇÃO: 01.01.0141.0160.001

ENDEREÇO DE CORRESPONDENCIA: NICOLAU PELICIARI N°161 - SANTA CRUZ
OBS: TODAS AS DIREÇÕES DE DIREITA E ESQUERDA, SÃO DE REFERÊNCIA FRONTAL AO TERRENO/IMÓVEL.

ANEXO ÚNICO
Relação de Imóveis

4. RUA 200. BOUGAINVILLE, TODOS DO LADO DIREITO DO 170.







Proprietários:

INSCRIÇÃO: 01.01.0142.0220.001

OBS: TODAS AS DIREÇÕES DE DIREITA E ESQUERDA, SÃO DE REFERÊNCIA FRONTAL AO TERRENO/IMÓVEL.

ANEXO ÚNICO
Relação de Imóveis

ALS COMPLIANCE NEGOCIOS E PART LTDA CNPJ: 52.753.314/0001-69

ENDEREÇO DE CORRESPONDENCIA: RODOLFO DE ALMEIDA N°302 - BELA VISTA

INSCRIÇÃO: 01.01.0142.0230.001

SAULO JACINTO FILHO

ENDEREÇO DE CORRESPONDENCIA: ANIBAL BRANQUINHO N°223 - BELA VISTA

INSCRIÇÃO: 01.01.0142.0242.001

GILSON DA SILVA FIDELIS

ENDEREÇO DE CORRESPONDENCIA: TRAVESSA PORTUGUES N°50 – CENTRO

INSCRIÇÃO: 01.01.0142.0252.001

PROPRIETARIO: LOTEAMENTO JARDIM BUGANVILLE CNPJ: 18.444.004/0001-24

COMPROMISSARIO: GABRIELA FERREIRA PEIXOTO

ENDEREÇO DE CORRESPONDENCIA: CAPITAO ELIAS MOREIRA N°247 – CENTRO

INSCRIÇÃO: 01.01.0142.0262.001

CLEBER ARAUJO VERAS

ENDEREÇO DE CORRESPONDENCIA: FRANCISCO RIOS CORRAL N°67 – CENTRO

INSCRIÇÃO: 01.01.0142.0272.001

CRV COMERCIO DE COMBUSTIVEIS LTDA CNPJ: 16.515.641/0001-19

ENDEREÇO DE CORRESPONDENCIA: JOAO PEREIRA DE ALMEIDA N°87 – CENTRO

INSCRIÇÃO: 01.01.0142.0284.001

MARIANA TAVEIRA NASCIMENTO

ENDEREÇO DE CORRESPONDENCIA: RODOLFO DE ALMEIDA N°302 - BELA VISTA

INSCRIÇÃO: 01.01.0142.0300.001

CLEBER PEREIRA

ENDEREÇO DE CORRESPOINDENCIA:FRANCISCO FERREIRA RAMOS N°476 – CENTRO

INSCRIÇÃO: 01.01.0142.0350.001

LUIZ ALEXANDRE CRUZ FERREIRA

ENDEREÇO DE CORRESPONDENCIA: CATHARINA PAGLIESE MOBLIGIA

N°785 ALPHAVILLE II - RIBEIRÃO PRETO - CEP: 14.110.000

OBS: TODAS AS DIREÇÕES DE DIREITA E ESQUERDA, SÃO DE REFERÊNCIA FRONTAL AO TERRENO/IMÓVEL.

ANEXO ÚNICO
Relação de Imóveis

5. RUA 200, BOUGAINVILLE, LADO DIREITO DO 125.



Proprietária:

ANA LUCIA LOPES DE ABREU

OBS: TODAS AS DIREÇÕES DE DIREITA E ESQUERDA, SÃO DE REFERÊNCIA FRONTAL AO TERRENO/IMÓVEL.

ANEXO ÚNICO
Relação de Imóveis

INSCRIÇÃO: 01.01.0141.0057.001

ENDEREÇO DE CORRESPONDENCIA: ELIZEU ALVES TEIXEIRA N°598 – CENTRO

6. RUA 300, BOUGAINVILLE, LADO DIREITO DO 70.



Proprietário:

LEOMAR BORGES DE SOUZA

INSCRIÇÃO: 01.01.0142.0040.001

OBS: TODAS AS DIREÇÕES DE DIREITA E ESQUERDA, SÃO DE REFERÊNCIA FRONTAL AO TERRENO/IMÓVEL.

ANEXO ÚNICO
Relação de Imóveis

ENDEREÇO DE CORRESPONDENCIA: CLEMENTINO TEIXEIRA N°190 –BELA VISTA

---

7. RUA 300, BOUGAINVILLE, LADO DIREITO DO 44.



Proprietário:

DENILSON SILVEIRA FARIAS CONST LTDA CNPJ: 31.404.301/0001-04

INSCRIÇÃO: 01.01.0142.0071.001

OBS: TODAS AS DIREÇÕES DE DIREITA E ESQUERDA, SÃO DE REFERÊNCIA FRONTAL AO TERRENO/IMÓVEL.

ANEXO ÚNICO
Relação de Imóveis

ENDEREÇO DE CORRESPONDENCIA: ASSEF JORGE SAAD N°84 –

JARDIM BOUGAINVILLE

8. JOSINO BARBOSA, SANTA CRUZ, LADO DIREITO DO 225 (IMÓVEL EM CONSTRUÇÃO)

OBS: TODAS AS DIREÇÕES DE DIREITA E ESQUERDA, SÃO DE REFERÊNCIA FRONTAL AO TERRENO/IMÓVEL.

ANEXO ÚNICO
Relação de Imóveis



9. JOAQUIM BARBOSA LIMA, CENTRO, LADO DIREITO DO 550

OBS: TODAS AS DIREÇÕES DE DIREITA E ESQUERDA, SÃO DE REFERÊNCIA FRONTAL AO TERRENO/IMÓVEL.

ANEXO ÚNICO
Relação de Imóveis



Proprietário:

OTTO SILVERIO GUIMARAES

INSCRIÇÃO: 01.01.0102.0207.001

ENDEREÇO DE CORRESPONDENCIA: JOAO ABRAO N°168 – CENTRO

10. MAJOR CARLOS PARANHOS 174 (IMÓVEL)
OBS: TODAS AS DIREÇÕES DE DIREITA E ESQUERDA, SÃO DE REFERÊNCIA FRONTAL AO TERRENO/IMÓVEL.

ANEXO ÚNICO
Relação de Imóveis





Proprietário:

OTTO SILVERIO GUIMARAES

INSCRIÇÃO: 01.01.0102.0207.001

ENDEREÇO DE CORRESPONDENCIA: JOAO ABRAO N°168 – CENTRO

OBS: TODAS AS DIREÇÕES DE DIREITA E ESQUERDA, SÃO DE REFERÊNCIA FRONTAL AO TERRENO/IMÓVEL.

ANEXO ÚNICO
Relação de Imóveis

11. RUA JOÃO FLORENTINO DA SILVA, OSVALDO SILVA, LADO DIRETO DO 39.



Proprietário:

NILTON MEDRADO NASCIMENTO

INSCRIÇÃO: 01.04.0003.0036.001

ENDEREÇO DE CORRESPONDENCIA: CAPITÃO ELIAS MOREIRA N°122 – CENTRO

OBS: TODAS AS DIREÇÕES DE DIREITA E ESQUERDA, SÃO DE REFERÊNCIA FRONTAL AO TERRENO/IMÓVEL.

ANEXO ÚNICO
Relação de Imóveis

12. RUA JOÃO FLORENTINO DA SILVA, OSVALDO SILVA, LADO ESQUERDO DO 49 (TODOS ATÉ A ESQUINA).



Proprietário:

BRASILIMOB BRAZ SILVA INC E NEG IMOB CNPJ: 17.072.929/0001-29

INSCRIÇÃO: 01.04.0003.0030.001

INSCRIÇÃO: 01.04.0003.0031.001

INSCRIÇÃO: 01.04.0003.0033.001

INSCRIÇÃO: 01.04.0003.0032.001

ENDEREÇO DE CORRESPONDENCIA: PÇA PADRE LUIZ SAVIO N°250 – CENTRO

OBS: TODAS AS DIREÇÕES DE DIREITA E ESQUERDA, SÃO DE REFERÊNCIA FRONTAL AO TERRENO/IMÓVEL.

ANEXO ÚNICO
Relação de Imóveis

13. RUA JOÃO FLORENTINO DA SILVA, OSVALDO SILVA, EM FRENTE AO 39 E 49 (TODOS ATÉ A ESQUINA).



Proprietários:

CCG EMPREENDIMENTOS IMOBILIARIOS LTDA

CNPJ: 11.273.193/0001-70

INSCRIÇÃO: 01.04.0002.0023.001

COMPROMISSARIO: RANGEL MORETI LOPES

ENDEREÇO DE CORRESPONDENCIA: PADRE CONRRADO N°463 – VILA SANTOS DUMONT – FRANCA/SP CEP: 14.405-275

INSCRIÇÃO: 01.04.0002.0024.001

COMPROMISSARIO: WILLIAN CARLOS BARBOSA DA SILVA

ENDEREÇO DE CORRESPONDENCIA: JOSE FERNANDES DA SILVA N°621 – BELA VISTA

INSCRIÇÃO: 01.04.0002.0025.001

COMPROMISSARIO: EDIMILSON SOUZA MAGALHAES

ENDEREÇO DE CORRESPONDENCIA: AGENOR MARANGONI N°231 – MORADA DO SOL

INSCRIÇÃO: 01.04.0002.0026.001

PROPRIETARIO: BRASILIMOB BRAZ SILVA INC E NEG IMOB CNPJ: 17.072.929/0001-29

ENDEREÇO DE CORRESPONDENCIA: R. AUREA DE ARAUJO FARIA N°174 – CONJUNTO RESIDENCIAL ARARETAMA – PINDAMONHANGABA/SP

CEP: 12.423-630

INSCRIÇÃO: 01.04.0002.0027.001

PROPRIETARIO: BRASILIMOB BRAZ SILVA INC E NEG IMOB CNPJ: 17.072.929/0001-29

ENDEREÇO DE CORRESPONDENCIA: PÇA PADRE LUIZ SAVIO N°250 – CENTRO

INSCRIÇÃO: 01.04.0002.0028.001

PROPRIETARIO: CCG EMPREENDIMENTOS IMOBILIARIOS LTDA

CNPJ: 11.273.193/0001-70

COMPROMISSARIO: APARECIDA MARTA DOS SANTOS

ENDEREÇO DE CORRESPONDENCIA: AFONSO PEIXOTO PIRES N°85 – NOVA PEDREGULHO

INSCRIÇÃO: 01.04.0002.0029.001

PROPRIETARIO: CCG EMPREENDIMENTOS IMOBILIARIOS LTDA

CNPJ: 11.273.193/0001-70

COMPROMISSARIO: REINALDO NICOLAU

ENDEREÇO DE CORRESPONDENCIA: CAPITAO ELIAS MOREIRA N°177 – CENTRO

OBS: TODAS AS DIREÇÕES DE DIREITA E ESQUERDA, SÃO DE REFERÊNCIA FRONTAL AO TERRENO/IMÓVEL.

ANEXO ÚNICO
Relação de Imóveis

14. RUA PEDRO SECO. SANTA LUZIA, AO LADO ESQUERDO DO 331





Proprietário:

CLAUDIO ELISIO RIBEIRO

INSCRIÇÃO: 01.02.0107.0189.001

ENDEREÇO DE CORRESPONDENCIA: PEDRO SECCO N°35 – SANTA LUZIA

OBS: TODAS AS DIREÇÕES DE DIREITA E ESQUERDA, SÃO DE REFERÊNCIA FRONTAL AO TERRENO/IMÓVEL.

ANEXO ÚNICO
Relação de Imóveis

15. RUA DR PAULO DE CASTRO CORREIA, CENTRO, EM FRENTE AO 292 (AO LADO DA ASSOCIAÇÃO).







Proprietário:

MARLON DUTRA DE FARIA

INSCRIÇÃO: 01.01.0020.0474.001

ENDEREÇO DE CORRESPONDENCIA: JOAQUIM FERREIRA COELHO N° 485 – CENTRO

OBS: TODAS AS DIREÇÕES DE DIREITA E ESQUERDA, SÃO DE REFERÊNCIA FRONTAL AO TERRENO/IMÓVEL.

ANEXO ÚNICO
Relação de Imóveis

16. RUA LAZARO JOSE VIEIRA, NOVA PEDREGULHO, EM FRENTE AO 165.



Proprietário:

CONGREGACAO CRISTA NO BRASIL CNPJ: 47.987.128/0001-54

INSCRIÇÃO: 01.01.0086.0008.001

ENDEREÇO DE CORRESPONDENCIA: R. ESTEVAO MARCOLINO N°434 – VILA NOVA – FRANCA/SP

CEP: 14.405-333

OBS: TODAS AS DIREÇÕES DE DIREITA E ESQUERDA, SÃO DE REFERÊNCIA FRONTAL AO TERRENO/IMÓVEL.

ANEXO ÚNICO
Relação de Imóveis

Proprietário: ISAURA RODRIGUES JORGE

Manoel Ferreira Coelho N°290 (lado esquerdo)

Inscrição: 01-01-0060-0187-001

Endereço de correspondência: Amador Bueno N°542-Centro-Ribeirão Preto/SP

CEP: 14.010-070







OBS: TODAS AS DIREÇÕES DE DIREITA E ESQUERDA, SÃO DE REFERÊNCIA FRONTAL AO TERRENO/IMÓVEL.

ANEXO ÚNICO
Relação de Imóveis

TERRENO EM VOLTA DO POSTO 2 PROPRIETÁRIOS

(Inscrição: 01.01.0017.0190.001)

Proprietário 01 - (Terreno na esquina do posto) **LEANDRO CARVALHO DE CASTRO**

Endereço de correspondência: Coronel André Vilela N°309 – Centro – Pedregulho

(Inscrição: 01.01.0017.0318.001)

Proprietário 02 – (terreno localizado atrás do posto) **TARCISIO NARCISIO SILVA**

Endereço de Correspondência: Facundo Munhoz N°43 – centro – Pedregulho





OBS: TODAS AS DIREÇÕES DE DIREITA E ESQUERDA, SÃO DE REFERÊNCIA FRONTAL AO TERRENO/IMÓVEL.

ANEXO ÚNICO
Relação de Imóveis

Proprietário: MARIA HONORIA DE JESUS

Francisco Ferreira ramos n. 613

Inscrição: 010200570210001

Endereço de correspondência: R. Osorio de Paula ferro N°1251 - Jardim Portinari – Franca/SP CEP:14.407-093





OBS: TODAS AS DIREÇÕES DE DIREITA E ESQUERDA, SÃO DE REFERÊNCIA FRONTAL AO TERRENO/IMÓVEL.

ANEXO ÚNICO
Relação de Imóveis

Proprietário: AUGUSTO RIBEIRO TEIXEIRA

Joao Pereira de Almeida N°419 (lado direito) - Area de Pasto

Elizeu Alves Teixeira N°365 (mesmo endereço para correspondência)

Inscrição: 01.01.0014.0061.001



OBS: TODAS AS DIREÇÕES DE DIREITA E ESQUERDA, SÃO DE REFERÊNCIA FRONTAL AO TERRENO/IMÓVEL.

ANEXO ÚNICO
Relação de Imóveis

Proprietário: DINALDO ALVES DE OLIVEIRA

Major Carlos Paranhos N°344

Inscrição: 01.01.0104.0294.004

Endereço de Correspondência: Antonio Cavaline N°43 – Bela Vista – Pedregulho







Rua dez referente aos números 113 / 184 / 164 não possui cadastro

OBS: TODAS AS DIREÇÕES DE DIREITA E ESQUERDA, SÃO DE REFERÊNCIA FRONTAL AO TERRENO/IMÓVEL.