DIÁRIO OFICIAL
MUNICÍPIO DE PARDINHO

Conforme Lei Municipal nº 1.325, de 11 de dezembro de 2017

www.pardinho.sp.gov.br | www.imprensaoficialmunicipal.com.br/pardinho

Quarta-feira, 22 de maio de 2024 **Ano VI | Edição nº 1010** **Página 1 de 107**

SUMÁRIO

Poder Executivo 2
Conselhos Municipais 2
Conselho Municipal de Turismo de Pardinho - COMTURP 2

Poder Legislativo 107
Licitações e Contratos 107
Contratos 107

EXPEDIENTE

O Diário Oficial do Município de Pardinho, veiculado exclusivamente na forma eletrônica, é uma publicação das entidades da Administração Direta e Indireta deste Município, sendo referidas entidades inteiramente responsáveis pelo conteúdo aqui publicado.

ACERVO

As edições do Diário Oficial Eletrônico de Pardinho poderão ser consultadas através da internet, por meio do seguinte endereço eletrônico: www.pardinho.sp.gov.br
Para pesquisa por qualquer termo e utilização de filtros, acesse www.imprensaoficialmunicipal.com.br/pardinho
As consultas e pesquisas são de acesso gratuito e independente de qualquer cadastro.

ENTIDADES

Prefeitura Municipal de Pardinho
CNPJ 46.634.150/0001-58
Rua Sargento José Egídio do Amaral, 235
Telefone: (14) 3886-9200
Site: www.pardinho.sp.gov.br
Diário: www.imprensaoficialmunicipal.com.br/pardinho

Câmara Municipal de Pardinho
CNPJ 01.632.524/0001-68
Rua Batista Caldardo, 25
Telefone: (14) 3886-1435 | (14) 3886-1455
Site: www.camarapardinho.sp.gov.br

Diário Oficial Assinado Eletronicamente com Certificado Padrão ICPBrasil, em conformidade com a MP nº 2.200-2, de 2001

O Município de Pardinho garante a autenticidade deste documento, desde que visualizado através do site www.pardinho.sp.gov.br

Compilado e também disponível em www.imprensaoficialmunicipal.com.br/pardinho

PODER EXECUTIVO

Conselhos Municipais

Conselho Municipal de Turismo de Pardinho - COMTURP

CONSELHO MUNICIPAL DE TURISMO DE PARDINHO

ATA – 1° Sessão Ordinária de 2024 – Dia 30 de Janeiro de 2024

1. **DATA, HORA E LOCAL:** Dia 30 de Janeiro de 2024, às 18h45min às 19h45min, realizou-se online pelo Google Meet.

2. **CONVOCADOS:**

Iniciativa privada: Alexandre Pardini Vicentini, Robson Luiz Roder, Hélio Nunes Pereira, Bruno João de Oliveira, Robinson Takeshi Kimura, Nair do Nascimento Pinto Barreto, Juliano Baccili Bolonha, Márcia Cristina Nunes Vieira, Sérgio Vieira, Ana Silvia Frutuoso Costa, Geraldo Rodrigues Silva Junior, Robinson Ferreira Leite, Francisco Petrônio de Almeida, Domingos Pantaleão, Fernando Dias Fernandes, Rafaela Sartori, Rodrigo Pires, Luiz Eduardo Alves Conceição, Andreia Bosco Talamonte, Luiz Carlos Charetti Machado, Olívio Gloor, Fernanda Ramos Grigiode.

Poder público: Vitor Favorito Machado, Gislene Aparecida Fonseca dos Santos, Iramaia Areas Coelho da Silva, Ronaldo Batalha, José Roberto Bertoncini Dorini, Antônio Carlos Corulli, Rudgério Gouveia, Eliseu Silva, Marlei Aparecida de Barros Santos Domingues, Kelma de Paula Adriano, Evelise Simões Fernandes.

PRESENTES: Rodrigo Pires, Nair do Nascimento Pinto Barreto, Bruno João de Oliveira, Vitor Favorito Machado e Rafaela Sartori.

CONVIDADOS: Não teve.

MESA: Presidente do COMTur - Nair Barreto e Coordenador de Turismo – Vitor Favorito Machado

CONSELHO MUNICIPAL DE TURISMO DE PARDINHO

3. ORDEM DO DIA E DELIBERAÇÕES:

Conforme lista de presença parte integrante desta Ata. Presidente, deu início a Sessão agradecendo a presença de todos e Dado início a sessão agradecendo a presença de todos, Presidente explica tinha comunicado no grupo do COMTur via whatzap, que janeiro estaríamos em recesso como de costume, porém a demanda nos chamou e a pedido do Coordenador de Turismo precisamos escolher para compor a câmera técnica do fundo municipal de turismo, que precisar estar ativo. Com isso o Jurídico poderá providenciar o encaminhamento necessários para abertura do CNPJ para capitação de imposto de renda de pessoas físicas e jurídicas nos meses de março/abril de 2024, onde é declarado. Presidente por estar indisposta passa a palavra ao Coordenador que irá conduzir a reunião. Vitor agradece a Presidente pela confiança e a participação de todos e promete ser uma reunião rápida e objetiva. Vitor Começa colocando em discussão a Ata da Sessão anterior a qual, após discutida, foi aprovada por unanimidade. Em seguida, frisa quem está assistindo online esta Sessão favor passar no Centro Turístico Zulmira Vivan, assinar a lista presencialmente.

Em seguida, foi dado conhecimento da correspondência recebida e emitida, acompanhando da pauta do dia que é seguinte:

ENCAMINHAMENTOS E RESPOSTA SOBRE OS ENCAMIHAMENTOS:

1- Reestruturar os Eixos turísticos, como nova composição de atrativos e vias públicas, a saber: Estabelecimento Novale Eventos, ficando nomeado Eixo Turístico Urbano, onde fica mais próximo ao Centro Urbano e os estabelecimento que compõe a Rod. Pedro Bosco como: Cachoeira da Turbina, Cachoeira Fortaleza, Cachoeira Salto de São Pedro, Villa e Vinícola Dejota, Chácara Felicitá, Chácara Pandorá e Capela Nossa Senhora das Graças – Bairro Campos Elísios, ficando nomeado Eixo Turístico Cuesta em continuação para quem vem da Rod. Castelo Branco;

2- Coordenador está em Estudo de viabilidade em Implantar novas placas turísticas por recurso próprio para melhorias. – Coordenador fala que foi pensado em uma Placa Gigante, assim como, da estrada da E. M. Constantino Pauletti e colocar antes de descer o Eixo Turístico Cuesta, indicando tudo o que compõe e mais duas Placas Gigantes, sendo uma na saída do ninho verde 2 inclinada para quem estiver passando pela Castelo Branco possa visualizar e a outra subindo o E. T. Cuesta, indicando também tudo que temos separado pelos três eixos turísticos, fala de colocar adesivos em alguns placas já existes por estratégias em indicar alguns pontos que faltaram pelo antigo projeto e que está aguardando alguns empresários darem o retorno se aceitam serem mencionados em placas ou não e logo vim a orçar, levando a contabilidade dentro das possibilidades de contratação.

CONSELHO MUNICIPAL DE TURISMO DE PARDINHO

3- Coordenador fala que está em conversa com a empresa por estar no prazo de garantia para que eles possam vim arrumar as placas que danificaram pelas fortes chuvas, que acabou entortando.

4- Fazer como teste a pedidos de Sessão Noturna online, para comparecimento dos membros que só podem a noite devido aos compromissos de trabalho – Foi observado que mesmo online não houve interesse em participação noturna, será preciso encontrar soluções nas próximas sessões;

5- Coordenador fala que pela analise anual em 2023 feita pela agenda cultural e atrativos turísticos, recebemos uma média de 47.150 mil turistas em 2023;

6- Cobrança dos membros pela Contratação da Empresa para atualização do Plano Diretor de Turismo, devido aos prazos do ranqueamento MITs e Estâncias - Coordenador fala está aguardando um retorno da licitação, pois todos os documentos necessários já foram entregues.

7- Presidente fica de enviar no grupo do COMTur e perguntar quem se habita em compor a Câmera Técnica do Fundo Municipal de Turismo.

Em Seguida Coordenador frisa que precisamos correr com a escolha dos membros da câmera técnica para compor o fundo municipal de turismo, pois estamos ficando sem tempo para a capitação de imposto de renda de pessoas físicas e jurídicas para a declaração de março/abril 2024 e fez a leitura das leis 1.370/2019 e lei complementar 220/2022, onde:

- Art. 7º lei complementar 220/2022 – Os Gestores da Câmara Técnica do Fundo Municipal de Turismo (FUMDTUR), será compostas por um Presidente e seu Vice, um Diretor Fiscal e seu suplente e um Secretário Executivo, indicados pelo Conselho Municipal de Turismo (COMTur Pardinho), eleitos para um mandato de DOIS ANOS, admitida sua reeleição."

- Parágrafo Único lei 1.370/2019 – A escolha dos nomes e respectivos cargos serão feita pelo chefe do executivo municipal, baseado numa lista com seis indicações enviada pelo Conselho Municipal de Turismo (COMTur – Pardinho), sendo que três nomes indicados para compor a Câmara Técnica de Gestão e os demais ficarão na suplência imediata.

Após a leitura frisa da importância de fazerem parte dessa câmera técnica da gestão do FUMDTUR, onde não sabem o quanto estarão contribuindo para o andamento do turismo e para capitação de recurso através do fundo municipal de turismo, que através desse trabalho voluntário e de tamanha relevância para o desenvolvimento turístico municipal. E reforça sobre a leitura da lei que após vocês se manifestarem o gabinete irá aprovar 3 membros titulares e os outros 3 ficaram na suplência e logo enviaremos os documentos necessários para a receita federal e logo pergunta a todos, quem se interessa em fazer parte e ninguém presente se interessou e fica decidido da Presidente enviar no grupo do COMTur e perguntar quem se habita em compor a Câmera Técnica do Fundo Municipal de Turismo.

MB

CONSELHO MUNICIPAL DE TURISMO DE PARDINHO

Fica Decidido entre os membros presentes conforme demanda reestruturar os Eixos turísticos, como nova composição de atrativos e vias públicas, a saber: Estabelecimento Novale Eventos, ficando nomeado Eixo Turístico Urbano, onde fica mais próximo ao Centro Urbano e os estabelecimento que compõe a Rod. Pedro Bosco como: Cachoeira da Turbina, Cachoeira Fortaleza, Cachoeira Salto de São Pedro, Villa e Vinícola Dejota, Chácara Felicitá, Chácara Pandora e Capela Nossa Senhora das Graças – Bairro Campos Elísios, ficando nomeado Eixo Turístico Cuesta em continuação para quem vem da Rod. Castelo Branco.

Coordenador fala que está em estudo de viabilidade em Implantar novas placas turísticas por recurso próprio para melhorias, tudo pensado para beneficiar também os outros Eixos Turisticos, onde foi pensado em uma Placa Gigante, assim como, da estrada da E. M. Constantino Pauletti e colocar antes de descer o Eixo Turístico Cuesta, indicando tudo o que compõe e mais duas Placas Gigantes, sendo uma na saída do ninho verde 2 inclinada para quem estiver passando pela Castelo Branco possa visualizar e a outra subindo o E. T. Cuesta, indicando também tudo que temos separado pelos três eixos turísticos, fala de colocar adesivos em alguns placas já existes por estratégias em indicar alguns pontos que faltaram pelo antigo projeto e que está aguardando alguns empresários darem o retorno se aceitam serem mencionados em placas ou não e logo vim a orçar, levando a contabilidade dentro das possibilidades de contratação. Aproveitando fala que está em conversa com a empresa por estar no prazo de garantia para que eles possam vim arrumar as placas que danificaram pelas fortes chuvas, que acabou entortando.

Coordenador fala que pela analise anual em 2023 feita pela agenda cultural e atrativos turísticos, recebemos uma média de 47.150 mil turistas em 2023.

Membros presentes cobram a Contratação da Empresa para atualização do Plano Diretor de Turismo, devido aos prazos do ranqueamento MITs e Estâncias e Coordenador fala está aguardando um retorno da licitação, pois todos os documentos necessários já foram entregues.

Ao final membros comentam que a Sessão teste a pedidos de ser Noturna online, não deu certo ainda mais que poderia comparecer a maioria por ser online e fica observado que não houve interesse em participação noturna, terá que encontrar soluções para as próximas sessões.

ENCERRAMENTO, LAVRATURA E APROVAÇÃO DA ATA: Nada mais havendo a tratar, o Sra. Presidenta deu por encerrados os trabalhos, lavrou-se a presente Ata a que se refere esta Sessão do Conselho Municipal de Turismo que, após lida e aprovada, foi assinada ciência pela unanimidade dos membros do Conselho de Municipal de Turismo presentes, dia 30 de Janeiro de 2024.

CONSELHO MUNICIPAL DE TURISMO DE PARDINHO

4. Anexos:

- Anexo nº 1: Lista de Ciência (Lista de Presença);

- Anexo nº 2: Print da Tela Google Meet;

Pardinho, 30 de Janeiro de 2024

Nair do Nascimento Pinto Barreto
Presidenta do COMtur

Robson Luiz Roder
Vice Presidente do COMtur

CONSELHO MUNICIPAL DE TURISMO DE PARDINHO

Segue lista de ciência – Anexo nº 1

Anexo nº 1

REPRESENTANTES DA INICIATIVA PRIVADA

Representante dos Hotéis, Pousadas:

Nome Completo: Alexandre Pardini Vicentini
E-mail:_____
Telefone:_____
Assinatura:_____

Nome Completo: Robson Luiz Roder
E-mail: RODERSTURISMO@GMAIL.COM
Telefone: 14 9 9761-4110
Assinatura:_____

Representantes dos Restaurantes e Bares Diferenciados:

Nome Completo: Hélio Nunes Pereira
E-mail:_____
Telefone:_____
Assinatura:_____

Representantes das Propriedades Rurais de Interesse Turístico:

Nome Completo: Robinson Takeshi Kimura
E-mail:_____
Telefone:_____
Assinatura:_____

Nome Completo: Bruno João de Oliveira
E-mail: BRUNO@FAZENDASANTANNA.COM.BR
Telefone: (11) 94567-3502
Assinatura:_____

Representantes do Receptivo Local:

Nome Completo: Nair do Nascimento Pinto
E-mail: nairdnbarreto@yahoo.com.br
Telefone: 14996 75-8139
Assinatura: Nair Barreto

Nome Completo: Juliano Baccili Bolonha
E-mail:_____

CONSELHO MUNICIPAL DE TURISMO DE PARDINHO

Telefone:_____
Assinatura:_____

Representantes do Artesanato Local:

Nome Complete: Marcia Cristina Nunes Vieira
E-mail:_____
Telefone:_____
Assinatura:_____

Representante dos Organizadores de Eventos:
Nome Completo: Sergio Vieira
E-mail:_____
Telefone:_____
Assinatura:_____

Nome Completo: Ana Silvia Frutuoso Costa
E-mail:_____
Telefone:_____
Assinatura:_____

Representante do Marketing Turístico e Redes Sociais:

Nome Completo: Geraldo Rodrigues Silva Junior
E-mail:_____
Telefone:_____
Assinatura:_____

Nome Completo: Robinson Ferreira Leite
E-mail:_____
Telefone:_____
Assinatura:_____

Representante dos Seguimentos Culturais:

Nome Completo: Francisco Petrônio de Almeida
E-mail:_____
Telefone:_____
Assinatura:_____

Representante do Setor das Industrias e Comércios Local:

Nome Completo: Domingos Pantaleão
E-mail:_____
Telefone:_____
Assinatura:_____

CONSELHO MUNICIPAL DE TURISMO DE PARDINHO

Nome Completo: Fernando Dias Fernandes
E-mail:_____
Telefone:_____
Assinatura:_____

Representantes dos Guias de Turisticos:
Nome Completo: Rafaela Sartori
E-mail: rafaela.sartori2@gmail.com
Telefone: (14) 997242890
Assinatura: Rafaela Sartori

Nome Completo: Rodrigo Pires
E-mail: RODRIGOPIRES77@GMAIL.COM
Telefone: 21-99759 7128
Assinatura:_____

Nome Completo: Luiz Eduardo Alves Conceição
E-mail:_____
Telefone:_____
Assinatura:_____

Representante dos Ambientalistas Locais:
Nome Completo: Andreia Bosco Talamonte
E-mail: andriatalamonte@hotmail.com
Telefone: 14-997838484
Assinatura:_____

Nome Completo: Luiz Carlos Charetti Machado
E-mail:_____
Telefone:_____
Assinatura:_____

Representante do Transporte Turístico e Segurança:
Nome Completo: Olívio Gloor
E-mail:_____
Telefone:_____
Assinatura:_____

Nome Completo: Fernanda Ramos Grigio
E-mail:_____
Telefone:_____
Assinatura:_____

REPRESENTANTES DO PODER PÚBLICO

Representante do Turismo:

CONSELHO MUNICIPAL DE TURISMO DE PARDINHO

Nome Completo: Vitor Favorito Machado
E-mail: vitor.favorito@pardinho.sp.gov.br
Telefone: (14) 99650-4666
Assinatura: Favorito

Nome Completo: Gislene Aparecida Fonseca dos Santos
E-mail:
Telefone:
Assinatura:

Representante da Cultura:
Nome Completo: Iramaia Areas Coelho da Silva
E-mail:
Telefone:
Assinatura:

Nome Completo: Ronaldo Batalha
E-mail:
Telefone:
Assinatura:

Representante do Esporte:
Nome Completo: Rudgério Gouveia
E-mail:
Telefone:
Assinatura:

Nome Completo: Eliseu Silva
E-mail:
Telefone:
Assinatura:

Representante do Meio Ambiente:

Nome Completo: José Roberto Bertoncini Dorini
E-mail:
Telefone:
Assinatura:

Nome Completo: Antônio Carlos Corulli
E-mail:
Telefone:
Assinatura:

Representante da Educação:

Nome Completo: Marlei Aparecida de Barros Santos Domingues
E-mail:

CONSELHO MUNICIPAL DE TURISMO DE PARDINHO

Telefone:_____
Assinatura:_____

Nome Completo: Kelma de Paula Adriano
E-mail:_____
Telefone:_____
Assinatura:_____

Representante do Departamento de Convênios e Engenharia:

Nome Completo: Evelise Simões Fernandes
E-mail:_____
Telefone:_____
Assinatura:_____

Convidados:

Nome Completo:_____
E-mail:_____
Telefone:_____
Assinatura:_____

Nome Completo:_____
E-mail:_____
Telefone:_____
Assinatura:_____

Nome Completo:_____
E-mail:_____
Telefone:_____
Assinatura:_____

Nome Completo:_____
E-mail:_____
Telefone:_____
Assinatura:_____

Nome Completo:_____
E-mail:_____
Telefone:_____
Assinatura:_____

Nome Completo:_____
E-mail:_____
Telefone:_____
Assinatura:_____

CONSELHO MUNICIPAL DE TURISMO DE PARDINHO

Nome Completo:_____
E-mail:_____
Telefone:_____
Assinatura:_____

Nome Completo:_____
E-mail:_____
Telefone:_____
Assinatura:_____

Nome Completo:_____
E-mail:_____
Telefone:_____
Assinatura:_____

Nome Completo:_____
E-mail:_____
Telefone:_____
Assinatura:_____

Nome Completo:_____
E-mail:_____
Telefone:_____
Assinatura:_____

Nome Completo:_____
E-mail:_____
Telefone:_____
Assinatura:_____

Nome Completo:_____
E-mail:_____
Telefone:_____
Assinatura:_____

Nome Completo:_____
E-mail:_____
Telefone:_____
Assinatura:_____

Nome Completo:_____
E-mail:_____
Telefone:_____
Assinatura:_____

Nome Completo:_____
E-mail:_____
Telefone:_____

CONSELHO MUNICIPAL DE TURISMO DE PARDINHO

Assinatura:_____

Nome Completo:_____
E-mail:_____
Telefone:_____
Assinatura:_____

Pardinho, 30 de Janeiro de 2024

Nair Barreto

Nair do Nascimento Pinto Barreto
Presidenta do COMtur

Robson Luiz Roder
Vice Presidente do COMtur

CONSELHO MUNICIPAL DE TURISMO DE PARDINHO

Anexo nº 2: Print da Tela Google Meet

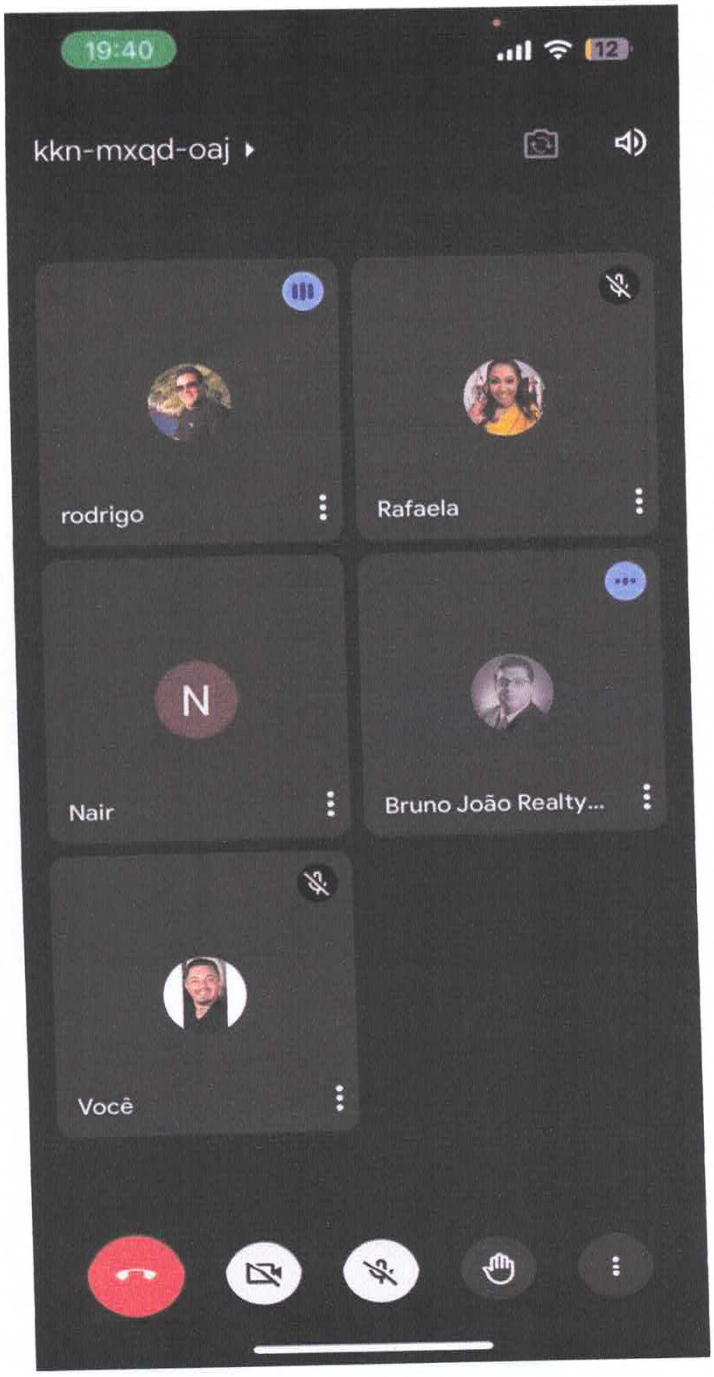

CONSELHO MUNICIPAL DE TURISMO DE PARDINHO

ATA – 1° Sessão Extraordinária de 2024 – Dia 14 de Março de 2024

1. **DATA, HORA E LOCAL:** Dia 14 de Março de 2024, às 14h00min às 17h00min, realizou-se no Centro Turístico Zulmira Vivan, sedeada na Rua: Euzébio da Rocha Camargo, 115, Centro - Pardinho - SP, 18640-000.

2. **CONVOCADOS:**

Iniciativa privada: Alexandre Pardini Vicentini, Veridiana Gonzaga de Oliveira Scortecci, Fernanda Ramos Grigio, Robson Luiz Roder, Hélio Nunes Pereira, Vania Eburneo dos Santos Melo, Tais Vivan Orsi, Rafaela Maria Sartori, Nair do Nascimento Pinto Barreto, Rodrigo Pires, Juliano Baccili Bolonha, Luiz Eduardo Alves Conceição, Sergio Vieira, Renata Rodrigues dos Santos, Andreia Bosco Talamonte, Aline Maria de Jesus Souza, André Luiz Fernandes, Luiz Carlos Charetti Machado, Marco Aurélio Slemer Vianna Bessa, Bruno João de Oliveira, Yuri P. Castilho Pinotti, Marcia Cristina Nunes Vieira, Josefina Lourival da Silva Guassu, Francisco Petrônio de Almeida, Olívio Gloor, Silvana Bueno, Domingos Pantaleão, Fernando Dias Fernandes, Marcela Sartori, Geraldo Rodrigues Silva Junior, Robinson Ferreira Leite.

Poder público: Vitor Favorito Machado, Gislene Aparecida Fonseca dos Santos, Iramaia Areas Coelho da Silva, Ronaldo Batalha, José Roberto Bertoncini Dorini, Antônio Carlos Corulli, Marlei Aparecida de Barros Santos Domingues, Kelma de Paula Adriano, Milton Rodrigues, Evelise Simões Fernandes, Fernando Henrique Sartori e Rodrigo Oliveira Costa.

Outros e sem poder de voto: Eliseu da Silva, Fabio Quiroga Contador e Octavio André Bernardo de Oliveira.

PRESENTES: Robson Luiz Roder, Rafaela Sartori, Nair do Nascimento Pinto Barreto, Andreia Bosco Talamonte, André Luís Fernandes, Bruno João de Oliveira, Yuri P. Castilho Pinotti, Marcia Cristina Nunes Vieira, Francisco Petrônio de Almeida, Silvana Bueno, Vitor Favorito Machado e Gislene Aparecida Fonseca dos Santos.

CONVIDADOS: Douglas Afonso de Arruda, Aluísio Finazzi Porto, Danilo Machado Rodrigues Martins e Matheus Amancio Piotto (Jurídico Prefeitura).

MESA: Vice Presidente - Robson Luiz Roder e Coordenador de Turismo – Vitor Favorito Machado

CONSELHO MUNICIPAL DE TURISMO DE PARDINHO

3. ORDEM DO DIA E DELIBERAÇÕES:

Conforme lista de presença parte integrante desta Ata. Vice P. Robson deu início a Sessão agradecendo a presença de todos e explica que a presidente está com problemas de saúde e ficará acompanhando de casa e passa a palavra ao Coordenador que conduzirá a reunião. Vitor agradece o Vice Presidente e a participação de todos e promete ser uma reunião rápida e objetiva. Começa colocando em discussão a Ata da Sessão anterior a qual, após discutida, foi aprovada por unanimidade. Em seguida, Coordenador frisa quem está assistindo online esta Sessão favor passar no Centro Turístico Zulmira Vivan, assinar a lista presencialmente, agradece e deseja boas-vindas aos novos membros e que a Evelise Diretora de Obras não conseguirá comparecer na sessão por imprevisto para apresentar a Planilha das mudas do Pleito MIT 2023, apresenta o Professor Aluisio como Chefe de Departamento de Geografia, Turismo e Humanas do Campus de Sorocaba / UFSCAR, que se propôs em fazer o nosso plano diretor de turismo e que agora está em andamento pelo processo licitatório. Professor, sala que estava à frente e concluiu agora o Plano Diretor de Turismo de Bofete e que por mais de não estar formalizado já vem adiantando o Plano de Pardinho por conta do curto prazo e apresenta que é necessária essa atualização em três em três anos pelos ranqueamento mits e estâncias, sendo uma pontuação para cada município de acordo com que ele tem dentro de um arca bolso de conteúdo turísticos que vão desde a infraestrutura, demanda turística, receptivo: nível de hotelaria, alimentos e bebidas e passando pela organização interna do município em termos de conselho municipal de turismo ativo, lei de turismo aprovada e plano diretor como uma ferramenta periodicamente revista de acordo com que tem sido comprido e que logo apresentará as etapas do plano e o que será feito. Vitor frisa que já éramos para ter contratado a UFSCar em Setembro de 2023, porém estávamos sem dotação orçamentaria e agradece o Sr. Prefeito Dr. José Luiz, que não mede esforços, se reunindo sempre com o financeiro e buscando alternativas para não deixar de atender o conselho e a esse pedido e tantos outros e agora possivelmente saia a tão esperada contratação para execução do Plano Diretor, assim já cobrada pelos membros.

Em seguida, foi dado conhecimento da correspondência recebida e emitida, acompanhando da pauta do dia que é seguinte:

ENCAMINHAMENTOS E RESPOSTA SOBRE OS ENCAMIHAMENTOS:

1- **Evelise Diretora de Obras: Apresentará a Planilha das espécies das plantas da Revitalização: Parque Linear e Praça do Max, conforme solicitado pelos membros – Não conseguiu comparecer;**
2- **Apresentação do Plano de Trabalho Empresa UFSCAR do Plano Diretor de Turismo e Introdução, com a participação do COMtur – Professor Aluisio foi esclarecedor.**

CONSELHO MUNICIPAL DE TURISMO DE PARDINHO

3- Esclarecimentos do Jurídico Prefeitura – sendo bastante esclarecedor para a explicação do processo de trilheiros, sobre a parte documental do andamento para abertura do FUNDTUR a ser enviado a receita federal, esclarecedor pelo momento de escolha dos membros do FUNDTUR durante a sessão e Promete agilizar o envio para a câmara municipal a questão do consorcio multifinalitário para aprovação;

4- Dr. Matheus se compromete que antes de submeter a câmera municipal irá apresentar ao conselho e os membros verificarem se não está muito rigorosa a lei e se não está muito flexível para que os membros opinem sobre a lei antes da submissão por que ainda que permitida em propriedade particular a pratica de off round terá que estar submetida a lei municipal;

5- Escolha final dos membros em compor a câmera técnica do fundo municipal de turismo – Ficando os possíveis interessados pela titularidade: Marcia Vieira (Presidente); Robson Roder (Vice) e Vitor Favorito (Diretor Fiscal);

6- Fica decidido que a Presidente envie no grupo do COMTur e perguntar quem se habita em compor a Câmera Técnica do Fundo Municipal de Turismo, sendo suplentes que faltam;

7- Dr. se compromete em fazer uma portaria regulamentando a cada três meses a sua frequência para atender a demanda do fundtur;

8- Incentivo ao Cadastur: Campanha – Membros prometem ajudar a mobilizar os empresários;

9- Criar um conselho de patrimônio imaterial cultural e natural para tombamento como: Artesanato, Gastronomia, Imóveis, Capelas, Igreja, Praça Matriz, Eventos Tradicionais, Violeiros e São Gonçalo, tratar nas próximas sessões;

10- Coordenador Reforça sobre o que foi tratado na Sessão Ordinária que aconteceu no dia 30/01/24;

11- Coordenador apresenta as mudanças das salas do Prédio Centro Turístico Zulmira Vivan, por necessidade atual – Ficando mapeada da Seguinte forma: Sala do C.I.T, voltando a sua sala de origem, onde estava abrigando provisoriamente o SEBRAE AQUI; Sala do SEBRAE AQUI, fica com uma sala mais ampla para receber a todos, sendo também uma sala para capacitações conforme consta da obrigatoriedade seguindo o plano diretor de turismo em dispor uma sala de treinamento e capacitações no Centro Turístico Zulmira Vivan; Antiga Sala da Reserva Técnica do Museu Tião Carreiro,

CONSELHO MUNICIPAL DE TURISMO DE PARDINHO

passada provisoriamente a Coordenadoria de Segurança até que tenha seu próprio Prédio; Sala de Reuniões, segue sendo a recepção; Sala do Turismo e COMTur, segue juntas e Cultura e Meio Ambiente, segue com suas próprias salas;

12- Presidente apresentará aos membros das necessidades já pensando em um futuro próximo, sobre mapear todas as salas atuais e futuras do Prédio Centro Turístico Zulmira Vivan no plano diretor de turismo, ficando: Com uma possível saída da Diretoria do Meio Ambiente, ficaria decidido que se transformará do COMTur e a Sala da Coordenadoria de Segurança, sendo a maior do prédio, ficaria decidido que se transformará em salas de treinamento e capacitações, tratar na próxima sessão e entrar em votação;

13- Cobrança dos membros pela Contratação da Empresa para atualização do Plano Diretor de Turismo, devido aos prazos do ranqueamento MITs e Estâncias - Coordenador fala está aguardando um retorno da licitação, pois todos os documentos necessários já foram entregues.

14- Coordenador irá fazer um convite aos empresários em participar de uma capacitação super importante e temas fortes para o desenvolvimento local, sendo dia 26/03 as 18h30min – Faça a inovação acontecer em sua empresa e dia 02/04 às 18:30min – Comece a Planejar o Marketing de sua empresa!;

15- Resposta sobre a nova lei do COMTur atualizada pelo Srº Jarbas e portaria dos membros – Fica aprovada a Lei 1605/2024 pela câmera municipal e cria nova portaria dos membros do COMTur, sendo a Portaria nº 7165/2024;

Em Seguida foi aberta a palavra ao Professor e em sequência aos membros que quiserem se manifestar. Professor explica que tem que atualizar a plataforma e que o Coordenador já tem entrado diariamente, temos o prazo de até 30 de abril de 2024 para preencher e que precisamos para estar com o Plano Diretor de Turismo, passar por audiência pública, aprovação do COMTur realizado todas as etapas que passará hoje e também enviar para a câmara municipal que recebemos a pontuação máxima.

Professor apresenta seu plano de trabalho, introdução de trabalho, etapas do projeto e objetivos e ações, sendo muito esclarecedor. Professor, faz um convite aos membros para irem até a faculdade e conhece-la, sendo uma proposta séria e tendo o notório saber e por serem uma universidade pública que dispensa o processo licitatório, podendo vim a contrata-los por exigibilidade, por terem pratica na questão de conteúdo e por questão da forma, sendo realizada pela universidade UFSCar.

CONSELHO MUNICIPAL DE TURISMO DE PARDINHO

Andreia Bosco, explica que acabou de atualizar o Plano Diretor da Casa da Agricultura, e fala que ela entende muita coisa que se encontra lá, que é somente atualizar o Plano, e tem coisas que continua igual e preocupada questiona, quando irá ter o diagnóstico de demandas do COMTur e frisa que o turismo mudou bastante nesses 3 anos, e fala que possuem demandas a serem atendidas e programas a serem implantados uma questão seria a respeito do lixo, sustentabilidade, transito e pedi para começarmos pensar nesses assuntos e se programar para não virar nesse mesmo assunto daqui três anos – finaliza Andreia. Aluisio explica que está apenas esperando a assinatura do contrato para oficialmente ir até Pardinho e começar as entrevistas com os autores privados e público que atuam no município e fala que sairá imediatamente essa atualização e trabalhará também com mais pesquisas de demandas e ofertas de produtos e Aluisio pedi a tranquilidade de todos assim que fechar o contrato estará em Pardinho.

Vitor pedi ao Aluisio que o Dr. Matheus precisará adiantar sua participação por conta que está em compromisso e agradece por sua presença. Robson pergunta ao Dr. sobre o processo que proíbe trilheiros em nosso município e que se preocupa com isso Dr. explica que foi uma ação civil pública que foi movida pelo ministério público contra os municípios de Pardinho e Botucatu, quando veio assinar a procuradoria o prazo do recurso já tinha perdido e recebemos o processo em transito julgado, isso tecnicamente que quer dizer o escoamento do prazo recursal, ou seja, impossibilidade do município de Pardinho recorrer, e além disso dá início a execução de sentença em que o município de Pardinho e Botucatu, ficaram intimados em fornecer e criar uma lei municipal para mitigar os danos da pratica de off round e uma série de outros municípios a lei municipal está sendo editada e assim que tiver pronto ira submeter para a câmara e o Coordenador frisa que a maior fonte de giro econômico está nessa parte do off round, e Dr. explica que com a edição da lei que tem que preencher uma série de requisitos e uma forma de mitigar os danos, e fala que pode continuar com o evento e que resguardem o meio ambiente. Vitor frisa, que a Rosangela namorada do Robson veio ler o processo e verificou que e lá no processo fala que Botucatu veio a justificar que em propriedades particulares podem continuar a praticar o off round e acredita que com isso o Robson não tem que se preocupar por conta que também o maior giro dele vem no off round, e também fala que de Botucatu pode ser uma coisa e Pardinho outra e agora parte teria que estudar essa questão – finaliza Vitor. Dr. responde que ainda possa participar a propriedade particular ela vai ser submetida as regras das leis municipal e por isso vou fazer um combinado, antes de submeter a câmera municipal irá apresentar ao conselho e os membros verificarem se não está muito rigorosa a lei e se não está muito flexível para que os membros opinem sobre a lei antes da submissão por que ainda que permitida em propriedade particular a pratica de off round terá que está submetida a lei municipal. Coordenador pergunta ao Dr. que pelo seu conhecimento pelo que ocorre nesses tipos de processos ambientais corre o risco de pagarmos a devida multa de acordo com os 5 mil reais previsto em lei. Dr responde que não, e que a multa e pela execução do processo e que a parte técnica irá ser resolvida e fala que o que temos que se preocupar com a viabilidade da pratica no futuro, pois não pode criar uma lei super rigorosa que vai inviabilizar a pratica e não pode fazer uma lei muito flexível que o MP veja que estamos levando a sério esse processo e não sendo feito de

CONSELHO MUNICIPAL DE TURISMO DE PARDINHO

qualquer jeito, assim dando uma medida, como uma possível vistoria municipal de vazamento de óleo, gasolina ou de outro agente químico dessa forma que será mitigado. Vitor agradece a explicação sobre o processo dos trilheiros e frisa do encaminhamento a câmera municipal sobre o consorcio Polo Cuesta vim a se tornar Multifinalitário e frisa que só falta pardinho aprovar e fala também sobre a terceira coisa a ser agilizada é abertura do CNPJ do fundo municipal de turismo, após a escolha do membros, Dr. fala que para esse ano não dá mais tempo em capitar imposto de renda terá que ficar para 2025, porém explica que é simples reúne as documentações como ata lavrada e encaminha a contabilidade par andamento. Vitor caminha com a leitura da lei nº 1370/2019 e lei complementar 220/2022, onde:

- Art. 7º lei complementar 220/2022 – Os Gestores da Câmara Técnica do Fundo Municipal de Turismo (FUMDTUR), será compostas por um Presidente e seu Vice, um Diretor Fiscal e seu suplente e um Secretário Executivo, indicados pelo Conselho Municipal de Turismo (COMTur Pardinho), eleitos para um mandato de DOIS ANOS, admitida sua reeleição."

- Parágrafo Único lei 1.370/2019 – A escolha dos nomes e respectivos cargos serão feita pelo chefe do executivo municipal, baseado numa lista com seis indicações enviada pelo Conselho Municipal de Turismo (COMTur – Pardinho), sendo que três nomes indicados para compor a Câmara Técnica de Gestão e os demais ficarão na suplência imediata.

Vitor após finalizar a leitura pergunta ao Dr. se ele está correto, sendo que hoje terá que ser escolhido os 06 membros da câmera técnica, ele frisa que sim está correto e alerta se estiver faltando uma pessoa e prevista em lei a receita não aprova e Vitor pergunta quem se habilitaria em ser presidente? Marcia Vieira Aceita. Quem se habilita em ser Vice Presidente? Robson Roder Aceita. Quem se habilita em ser Diretor Fiscal? Vitor Favorito Aceita, e fala que se teria algum problema por ser gestor da pasta Dr. fala que não que entra na questão de equilíbrio pela questão já abordada anteriormente. Vitor então fala que fica decidido democraticamente, sendo Presidente Marcia iniciativa privada, Vice Presidente Robson Iniciativa privada e Diretor Fiscal Vitor Favorito Poder Público, agora fica decidido Presidente perguntar no grupo do COMTur via whatzap, quem se habilita em ser suplente de ambos para logo aprovação do chefe do executivo prefeito e dar o encaminhamentos a Receita Federal. Vitor pergunta se as sessão do FUNDTUR teria que ser mensal ou quando tirar uma alta demanda? Dr. responde que poderá ser feita uma portaria regulamentando a cada três meses a sua frequência para atender sua demanda. Dr. frisa também que o Secretário Executivo compete ao Presidente escolher de acordo com sua confiança, lembrando que todos tem que estar lá para apresentar a receita.

Vitor incentiva sobre o cadastro ao cadastur e Vitor frisa que está em uma força tarefa junto com a vigilância aproveitando sua ida aos estabelecimentos, membros se comprometem em ajudar.

Aluisio apresenta a nota que Pardinho ficou no posicionamento em 2020 ficando 51.5 e que veio a zerar no plano diretor, tendo que correr atrás dos prejuízos. Apresenta a nota de outros municípios que estão em destaques, sendo mits e estancia. E frisa que apenas cidades acima de 200 mil habitantes podem vim a se transformar em estância.

CONSELHO MUNICIPAL DE TURISMO DE PARDINHO

Danilo estagiário de Aluisio explica que mudou a pontuação e irá chegar a 394 no total, esse é o máximo que os municípios podem chegar e faz um resumo sobre todas as possibilidades de pontos e frisa em: lugares de manifestação de fé - 01 ponto; registro de patrimônio de registro imaterial – 01 ponto; quantidades de propriedades com o turismo rural 11 ou acima disso – 05 pontos; números de meios de hospedagem com cadastur 20 ou mais – 05 pontos; Lei do Plano Diretor de Turismo atualizada a cada três anos – 20 pontos; Sinalização Turística – 01 ponto; Lei do COMTur – 80 ponto; Composição do COMTur 2/3 da sociedade civil – 20 pontos; até 10.999 habitantes – 05 pontos; abertura do comercio aos domingos e feriados 1 ou + locais – 02 pontos. Danilo após destaca que um comitê lá na Setur irá avaliar tudo que foi pela plataforma infra turismo e através das informações enviadas que será analisada e assim possivelmente aplicados a nota.

Aluisio incentiva para abrimos um conselho de patrimônio imaterial cultural e natural para tombamento como: Artesanato, Gastronomia, Imóveis, Capelas, Igreja, Praça Matriz, Eventos Tradicionais, Violeiros e São Gonçalo.

Aluisio destaca que os novos critérios deixa bem claro que shows de cantores famosos não é evento turístico e sim evento de lazer e entretenimento é considerado turístico quando é em um outro formato como o festival FESMURP.

Coordenador reforça, mas uma vez sobre o cadastro do CADASTUR e pedi aos membros incentivarem que os empresários colegas saiam da informalidade.

Reforça sobre o que foi tratado na Ordinária que aconteceu no dia 30/01/24 que Fica Decidido entre os membros presentes conforme demanda reestruturar os Eixos turísticos, como nova composição de atrativos e vias públicas, a saber: Estabelecimento Novale Eventos, ficando nomeado Eixo Turístico Urbano, onde fica mais próximo ao Centro Urbano e os estabelecimento que compõe a Rod. Pedro Bosco como: Cachoeira da Turbina, Cachoeira Fortaleza, Cachoeira Salto de São Pedro, Villa e Vinícola Dejota, Chácara Felicitá, Chácara Pandora e Capela Nossa Senhora das Graças – Bairro Campos Elísios, ficando nomeado Eixo Turístico Cuesta em continuação para quem vem da Rod. Castelo Branco. Fala que está em estudo de viabilidade em Implantar novas placas turísticas por recurso próprio para melhorias, tudo pensado para beneficiar também os outros Eixos Turisticos, onde foi pensado em uma Placa Gigante, assim como, da estrada da E. M. Constantino Pauletti e colocar antes de descer o Eixo Turístico Cuesta, indicando tudo o que compõe e mais duas Placas Gigantes, sendo uma na saída do ninho verde 2 inclinada para quem estiver passando pela Castelo Branco possa visualizar e a outra subindo o E. T. Cuesta, indicando também tudo que temos separado pelos três eixos turísticos, fala de colocar adesivos em alguns placas já existes por estratégias em indicar alguns pontos que faltaram pelo antigo projeto e que está aguardando alguns empresários darem o retorno se aceitam serem mencionados em placas ou não e logo vim a orçar, levando a contabilidade dentro das possibilidades de contratação. Aproveitando fala que está em conversa com a empresa por estar no prazo de garantia para que eles possam vim arrumar as placas que danificaram pelas fortes chuvas, que acabou entortando e destaca também que pela analise anual em 2023 feita pela agenda cultural e atrativos turísticos, recebemos uma média de 47.150 mil



CONSELHO MUNICIPAL DE TURISMO DE PARDINHO



turistas em 2023 e reforça que o Aluisio e Danilo irá capitar quantos serviços, casas de veraneios, visitantes existem no Ninho Verde 2, dados dos hospedes de 2020 até o momento e dados de fluxo em eventos com a polícia militar.

Coordenador apresenta as mudanças das salas do Prédio Centro Turístico Zulmira Vivan, por necessidade atual – Ficando mapeada da Seguinte forma: Sala do C.I.T, voltando a sua sala de origem, onde estava abrigando provisoriamente o SEBRAE AQUI; Sala do SEBRAE AQUI, fica com uma sala mais ampla para receber a todos, sendo também uma sala para capacitações conforme consta da obrigatoriedade seguindo o plano diretor de turismo em dispor uma sala de treinamento e capacitações no Centro Turístico Zulmira Vivan; Antiga Sala da Reserva Técnica do Museu Tião Carreiro, passada provisoriamente a Coordenadoria de Segurança até que tenha seu próprio Prédio; Sala de Reuniões, segue sendo a recepção; Sala do Turismo e COMTur, segue juntas e Cultura e Meio Ambiente, segue com suas próprias salas e logo apresentando medidas pela necessidade já pensando em um futuro próximo, sobre mapear todas as salas atuais e futuras do Prédio Centro Turístico Zulmira Vivan no plano diretor de turismo, ficando: Com uma possível saída da Diretoria do Meio Ambiente, ficaria decidido que se transformará do COMTur e a Sala da Coordenadoria de Segurança, sendo a maior do prédio, ficaria decidido que se transformará em salas de treinamento e capacitações, tratar na próxima sessão.

Coordenador faz um convite aos empresários em participar de uma capacitação super importante e temas fortes para o desenvolvimento local, sendo dia 26/03 as 18h30min – Faça a inovação acontecer em sua empresa e dia 02/04 às 18:30min – Comece a Planejar o Marketing de sua empresa!

Vitor apresenta a nova lei do COMTur atualizada pelo Srº Jarbas e portaria dos membros – Fica aprovada a Lei 1605/2024 pela câmera municipal e cria nova portaria dos membros do COMTur, sendo a Portaria nº 7165/2024;

ENCERRAMENTO, LAVRATURA E APROVAÇÃO DA ATA: Nada mais havendo a tratar, o Sra. Presidenta deu por encerrados os trabalhos, lavrou-se a presente Ata a que se refere esta Sessão do Conselho Municipal de Turismo que, após lida e aprovada, foi assinada ciência pela unanimidade dos membros do Conselho de Municipal de Turismo presentes, dia 14 de Março de 2024.

CONSELHO MUNICIPAL DE TURISMO DE PARDINHO

4. Anexos:

- Anexo nº 1: Lista de Ciência (Lista de Presença);

- Anexo nº 2: Fotos;

- Anexo nº 3: Print da Tela Google Meet.

Pardinho, 14 de Março de 2024

Nair do Nascimento Pinto Barreto
Presidenta do COMtur

Robson Luiz Roder
Vice Presidente do COMtur

CONSELHO MUNICIPAL DE TURISMO DE PARDINHO

Segue lista de ciência – Anexo nº 1

Anexo nº 1

REPRESENTANTES DA INICIATIVA PRIVADA

Representante dos Hotéis, Pousadas e Casas de Veraneio:

Nome Completo: Alexandre Pardini Vicentini
E-mail:_____
Telefone:_____
Assinatura:_____

Nome Completo: Veridiana Gonzaga de Oliveira Scortecci
E-mail:_____
Telefone:_____
Assinatura:_____

Nome Completo: Fernanda Ramos Grigio
E-mail:_____
Telefone:_____
Assinatura:_____

Nome Completo: Robson Luiz Roder
E-mail: RODERSTURISMO@GMAIL.COM
Telefone: 14 99761-4113
Assinatura:_____

Representante dos Restaurantes e Bares Diferenciados:

Nome Completo: Hélio Nunes Pereira
E-mail:_____
Telefone:_____
Assinatura:_____

Nome Completo: Vania Eburneo dos Santos Melo
E-mail:_____
Telefone:_____
Assinatura:_____

Nome Completo: Tais Vivan Orsi
E-mail:_____
Telefone:_____
Assinatura:_____

Representante dos Agentes de Turismo:

CONSELHO MUNICIPAL DE TURISMO DE PARDINHO

Nome Completo: Rafaela Maria Sartori
E-mail: Rafaelasartori2@gmail.com
Telefone: (14) 997242890
Assinatura: Rafaela Sartori

Nome Completo: Nair do Nascimento Pinto Barreto
E-mail: nairdobarreto@yahoo.com.br
Telefone: (14981371 14998753137
Assinatura: Nair Barreto

Representante dos Guias de Turismo:
Nome Completo: Rodrigo Pires
E-mail:
Telefone:
Assinatura:

Nome Completo: Juliano Baccili Bolonha
E-mail:
Telefone:
Assinatura:

Nome Completo: Luiz Eduardo Alves Conceição
E-mail:
Telefone:
Assinatura:

Representante dos Organizadores de Eventos:
Nome Completo: Sergio Vieira
E-mail:
Telefone:
Assinatura:

Nome Completo: Renata Rodrigues dos Santos
E-mail:
Telefone:
Assinatura:

Representante dos Ambientalistas:
Nome Completo: Andreia Bosco Talamonte
E-mail: andreiatalamonte@hotmail.com
Telefone: (14) 997833484
Assinatura:

Nome Completo: Aline Maria de Jesus Souza
E-mail:
Telefone:

CONSELHO MUNICIPAL DE TURISMO DE PARDINHO

Assinatura:_____

Nome Completo: André Luís Fernandes
E-mail: andreluizfernandes1bo@Gmail.com
Telefone: 014 - 997087395
Assinatura:_____

Representante do Turismo Rural:

Nome Completo: Luiz Carlos Charetti Machado
E-mail:_____
Telefone:_____
Assinatura:_____

Nome Completo: Marco Aurélio Slemer Vianna Bessa
E-mail:_____
Telefone:_____
Assinatura:_____

Representante dos Produtos Artesanais Local:

Nome Completo: Bruno João de Oliveira
E-mail: BRUNO@FAZENDASANTANNA.COM.BR
Telefone: 11984567-2502
Assinatura:_____

Nome Completo: Yuri P. Castilho Pinotti
E-mail: yuri@cuentasale.com.br
Telefone: 11993206285
Assinatura:_____

Representante do Artesanato Geral:

Nome Complete: Marcia Cristina Nunes Vieira
E-mail: marciannunesvalho05@gmail.com
Telefone: 14-997187905
Assinatura:_____

Nome Completo: Josefina Lourival da Silva Guassu
E-mail:_____
Telefone:_____
Assinatura:_____

Representante da Cultura Local:

Nome Completo: Francisco Petrônio de Almeida

CONSELHO MUNICIPAL DE TURISMO DE PARDINHO

E-mail: CASADOSCALPINS@GMAIL.COM
Telefone: (14) 99847-2774
Assinatura: _____

Nome Completo: Olívio Gloor
E-mail: _____
Telefone: _____
Assinatura: _____

Nome Completo: Silvana Bueno
E-mail: silvana.bueno36@hotmail.com
Telefone: 14 99738-4990
Assinatura: _____

Representante do Comercio:

Nome Completo: Domingos Pantaleão
E-mail: _____
Telefone: _____
Assinatura: _____

Nome Completo: Fernando Dias Fernandes
E-mail: _____
Telefone: _____
Assinatura: _____

Nome Completo: Marcela Sartori
E-mail: _____
Telefone: _____
Assinatura: _____

Representante do Marketing Turístico:

Nome Completo: Geraldo Rodrigues Silva Junior
E-mail: _____
Telefone: _____
Assinatura: _____

Nome Completo: Robinson Ferreira Leite
E-mail: _____
Telefone: _____
Assinatura: _____

REPRESENTANTES DO PODER PÚBLICO

Representante do Turismo:

CONSELHO MUNICIPAL DE TURISMO DE PARDINHO

Nome Completo: Vitor Favorito Machado
E-mail: vitor.favorito@pardinho.sp.gov.br
Telefone: (14) 99650-4666
Assinatura: Favorito

Nome Completo: Gislene Aparecida Fonseca dos Santos
E-mail: gi.assessoria@outlook.com
Telefone: 14996476377
Assinatura:

Representante da Cultura:
Nome Completo: Iramaia Areas Coelho da Silva
E-mail:
Telefone:
Assinatura:

Nome Completo: Ronaldo Batalha
E-mail:
Telefone:
Assinatura:

Representante do Meio Ambiente:

Nome Completo: José Roberto Bertoncini Dorini
E-mail:
Telefone:
Assinatura:

Nome Completo: Antônio Carlos Corulli
E-mail:
Telefone:
Assinatura:

Representante da Educação:

Nome Completo: Marlei Aparecida de Barros Santos Domingues
E-mail:
Telefone:
Assinatura:

Nome Completo: Kelma de Paula Adriano
E-mail:
Telefone:
Assinatura:

Representante do Convênios

CONSELHO MUNICIPAL DE TURISMO DE PARDINHO

Nome Completo: Milton Rodrigues
E-mail:_____
Telefone:_____
Assinatura:_____

Nome Completo: Evelise Simões Fernandes
E-mail:_____
Telefone:_____
Assinatura:_____

Representante da Câmara Municipal:

Nome Completo: Fernando Henrique Sartori
E-mail:_____
Telefone:_____
Assinatura:_____

Nome Completo: Rodrigo Oliveira Costa
E-mail:_____
Telefone:_____
Assinatura:_____

Outros e sem poder de voto:

Nome Completo: Eliseu da Silva
E-mail:_____
Telefone:_____
Assinatura:_____

Nome Completo: Fabio Quiroga Contador
E-mail:_____
Telefone:_____
Assinatura:_____

Nome Completo: Octavio André Bernardo de Oliveira
E-mail:_____
Telefone:_____
Assinatura:_____

Convidados:

Nome Completo: Vicente Alvaro de Carvalho
E-mail: douglasderio1@gmail.com
Telefone: 14 997597277
Assinatura:_____

CONSELHO MUNICIPAL DE TURISMO DE PARDINHO

Nome Completo: ALVISIO FINAZZI PORTO
E-mail: ALVISIOPORTO@UFSCAR.BR
Telefone: 11-993158616
Assinatura:

Nome Completo: Danilo Machado Rodrigues Martins
E-mail: danilorodrigues@estudante.ufscar.br
Telefone: (11) 94305-6753
Assinatura:

Nome Completo: MATHEUS AMANCIO PIOTTO
E-mail: PIOTTOADV@GMAIL.COM
Telefone: (44) 99748-2687
Assinatura:

Nome Completo:
E-mail:
Telefone:
Assinatura:

Nome Completo:
E-mail:
Telefone:
Assinatura:

Nome Completo:
E-mail:
Telefone:
Assinatura:

Nome Completo:
E-mail:
Telefone:
Assinatura:

Nome Completo:
E-mail:
Telefone:
Assinatura:

Nome Completo:
E-mail:
Telefone:
Assinatura:

Nome Completo:
E-mail:
Telefone:

CONSELHO MUNICIPAL DE TURISMO DE PARDINHO

Assinatura:_____

Nome Completo:_____
E-mail:_____
Telefone:_____
Assinatura:_____

Nome Completo:_____
E-mail:_____
Telefone:_____
Assinatura:_____

Nome Completo:_____
E-mail:_____
Telefone:_____
Assinatura:_____

Nome Completo:_____
E-mail:_____
Telefone:_____
Assinatura:_____

Nome Completo:_____
E-mail:_____
Telefone:_____
Assinatura:_____

Nome Completo:_____
E-mail:_____
Telefone:_____
Assinatura:_____

Pardinho, 14 de Março de 2024

Nair Barreto

Nair do Nascimento Pinto Barreto
Presidenta do COMtur

Robson Luiz Roder
Vice Presidente do COMtur

CONSELHO MUNICIPAL DE TURISMO DE PARDINHO

COMTUR PARDINHO

Anexo nº 2: Fotos





CONSELHO MUNICIPAL DE TURISMO DE PARDINHO



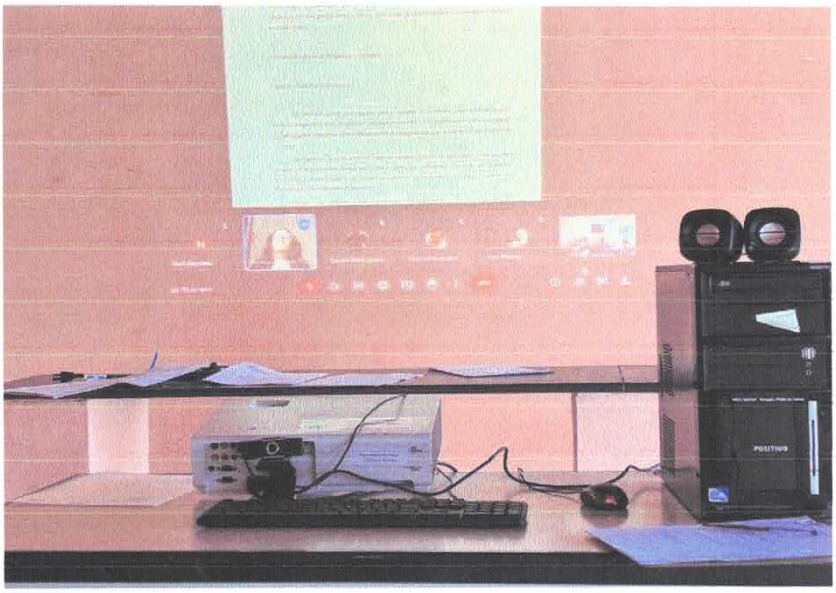

CONSELHO MUNICIPAL DE TURISMO DE PARDINHO

COMTUR PARDINHO

Anexo nº 3: Print da Tela Google Meet





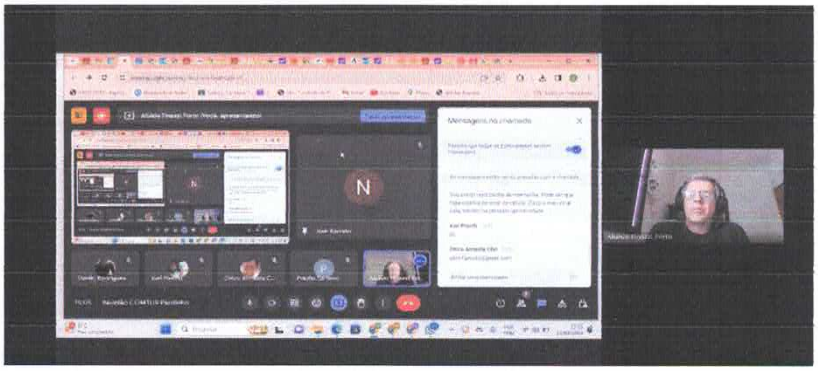

CONSELHO MUNICIPAL DE TURISMO DE PARDINHO

ATA – 2° Sessão Ordinária de 2024 – Dia 26 de Março de 2024

1. **DATA, HORA E LOCAL:** Dia 26 de Março de 2024, às 15h00min às 16h40min, realizou-se no Centro Turístico Zulmira Vivan, sedeada na Rua: Euzébio da Rocha Camargo, 115, Centro - Pardinho - SP, 18640-000.

2. **CONVOCADOS:**

Iniciativa privada: Alexandre Pardini Vicentini, Veridiana Gonzaga de Oliveira Scortecci, Fernanda Ramos Grigio, Robson Luiz Roder, Hélio Nunes Pereira, Vania Eburneo dos Santos Melo, Tais Vivan Orsi, Rafaela Maria Sartori, Nair do Nascimento Pinto Barreto, Rodrigo Pires, Juliano Baccili Bolonha, Luiz Eduardo Alves Conceição, Sergio Vieira, Renata Rodrigues dos Santos, Andreia Bosco Talamonte, Aline Maria de Jesus Souza, André Luiz Fernandes, Luiz Carlos Charetti Machado, Marco Aurélio Slemer Vianna Bessa, Bruno João de Oliveira, Yuri P. Castilho Pinotti, Marcia Cristina Nunes Vieira, Josefina Lourival da Silva Guassu, Francisco Petrônio de Almeida, Olívio Gloor, Silvana Bueno, Domingos Pantaleão, Fernando Dias Fernandes, Marcela Sartori, Geraldo Rodrigues Silva Junior, Robinson Ferreira Leite.

Poder público: Vitor Favorito Machado, Gislene Aparecida Fonseca dos Santos, Iramaia Areas Coelho da Silva, Ronaldo Batalha, José Roberto Bertoncini Dorini, Antônio Carlos Corulli, Marlei Aparecida de Barros Santos Domingues, Kelma de Paula Adriano, Milton Rodrigues, Evelise Simões Fernandes, Fernando Henrique Sartori e Rodrigo Oliveira Costa.

Outros e sem poder de voto: Eliseu da Silva, Fabio Quiroga Contador e Octavio André Bernardo de Oliveira.

PRESENTES: Nair do Nascimento Pinto Barreto, Andreia Bosco Talamonte, Marcia Cristina Nunes Vieira, Vitor Favorito Machado, Gislene Aparecida Fonseca dos Santos, Veridiana Gonzaga de Oliveira Scortecci e Bruno João de Oliveira.

CONVIDADOS: Aluísio Finazzi Porto, Juliana Gomes Freire, Douglas Afonso de Arruda, Ana Paula Prado, Sirley Gloor e Nathalia Cogo de Souza

MESA: Presidente – Nair Barreto e Coordenador de Turismo – Vitor Favorito Machado

CONSELHO MUNICIPAL DE TURISMO DE PARDINHO

3. ORDEM DO DIA E DELIBERAÇÕES:

Conforme lista de presença parte integrante desta Ata. Presidente, deu início a Sessão agradecendo a presença de todos e a compreensão de todos de sua ausência na Sessão anterior por questão de saúde e promete ser uma reunião rápida e objetiva. Começa colocando em discussão a Ata da Sessão anterior a qual, após discutida, foi aprovada por unanimidade. Em seguida, frisa quem está assistindo online esta Sessão favor passar no Centro Turístico Zulmira Vivan, assinar a lista presencialmente.

Em seguida, foi dado conhecimento da correspondência recebida e emitida, acompanhando da pauta do dia que é seguinte:

ENCAMINHAMENTOS E RESPOSTA SOBRE OS ENCAMIHAMENTOS:

1- Fica decidido que a Presidente envie no grupo do COMTur e perguntar quem se habita em compor a Câmera Técnica do Fundo Municipal de Turismo, sendo os possíveis suplentes que faltam – Manifestando interesse: Presidente Veridiana Gonzaga, Vice P. Vania Eburneo, Diretor Fiscal Olívio Gloor;
2- O FUNDTUR fica manifestado interesse dos possíveis Titulares, sendo: Presidente Marcia Vieira, Vice P. Robson Roder, Diretor Fiscal Vitor Favorito e possíveis Suplentes, sendo: Presidente Veridiana Gonzaga, Vice P. Vania Eburneo, Diretor Fiscal Olívio Gloor e o secretário executivo o presidente escolherá, sendo de sua confiança e dentro do COMTur – aguardando confirmação do chefe do executivo;
3- Presidente fica de enviar um oficio encaminhando ao chefe do executivo fazer a escolha oficial dos membros em compor a câmara técnica;
4- Apresentação e esclarecimentos das etapas a se cumprir sobre o Plano Diretor Pardinho, com a participação do COMTur – Professor Aluisio foi esclarecedor;
5- Criar um conselho de patrimônio imaterial cultural e natural para tombamento como: Artesanato, Gastronomia, Imóveis, Capelas, Igreja, Praça Matriz, Eventos Tradicionais, Violeiros e São Gonçalo, tratar nas próximas sessões;
6- Coordenador irá estudar a contratar o Professor a uma consultoria sobre tombamentos pelo Iphan – tratar nas próximas sessões;
7- Criar um Grupo de estudos via whatzap já sugerido anteriormente pelo Bruno João e agora pelo Professor para facilitar a comunicação com a atualização do Plano e perguntar no grupo quem se interessa em participar, através de uma enquete;

CONSELHO MUNICIPAL DE TURISMO DE PARDINHO

8- Criar um projeto de turismo para os moradores e visitantes, sendo que quando alugam a casa eles saberem aonde ir visitar aos atrativos, onde comer? onde cobrar? onde fazer o passeio? Colocar em ações e programas para o plano diretor – sugestão da Juliana;

9- Votação para implantação definitiva de Sessão em formato Hibrido – Todos levantaram a mão e votam por unanimidade que sim, porém não deixar de assinar a lista de presença presencialmente, sendo um compromisso;

10- Votação para contratação de um profissional de marketing para executar materiais digitais e impressos criando um folder institucional com um mapa turístico dos atrativos turísticos e relatos históricos culturais, telefones dos serviços municipais e envio a gráfica para impressão pedido antigo dos membros, com o uso do recurso do COMTur. – todos votaram que sim e o valor apresentado em breve;

11- Coordenador irá pedir ao Prefeito liberar sua ida a Feira WTM para representar os empresários;

12- Coordenador falará sobre a quantidade de leitos e meios de hospedagem que temos e grupo construído nesse seguimento - sendo 2.035 leitos e reforça imaginem se todos fossem formalizados? O grupo criado tem como intuito se aproximar de: corretores e todos que são se uma certa forma envolvidos diretos ou indiretamente nesse ramo e quando estiverem com a capacidade máxima de lotação recomendar o colega formando uma cadeia produtiva;

13- Coordenador falará do novo mural de eventos no prédio - onde os empresários e organizadores e promotores de eventos tem como oportunidade divulgar os eventos pelo vidro da fala do CIT que quem estiver passando pela principal rua da cidade irá visualizar e vir até seu evento;

14- Presidente sugeri que seja gravado um vídeo falando sobre o que é CIT – Centro de Informações Turísticas, que muitos não sabem - Vitor irá gravar junto com a Presidente e postar no instagran do Turismo e fixar como principal publicação;

15- Coordenador falará a média de público no entretenimento aniversário de Pardinho - sendo show do Bruno e Barreto na casa de 8 mil; Show de Day e Lara na casa de 3 mil e na Feira Regional da Cuesta uma 1.500 mil;

16- Falar das questões dos lixos nas estradas e arrumar soluções – ficando a abordar para as próximas sessões;

CONSELHO MUNICIPAL DE TURISMO DE PARDINHO

17- **Incentivo ao Cadastur: Campanha – Membros prometem ajudar a mobilizar os empresários;**

18- **Alguns agradecimentos – Vitor agradece o Srº Juvelino proprietário do grupo Fazenda Santanna e Queijo Pardinho Artesanal e os demais empresários envolvidos por essa parceria público privada em Revitalizar o antigo portal turístico de 2007 abandonado desde então - sendo que agora está finalizado;**

19- **Sobre a capacitação de desenvolvimento local, sendo dia 26/03 as 18h30min – Faça a inovação acontecer em sua empresa e dia 02/04 às 18:30min – Comece a Planejar o Marketing de sua empresa - Vitor fala foi cancelado, pois não apareceu ninguém interessado mesmo divulgando em diversos canais, uma pena a falta de interesse;**

20- **Cobrança dos membros pela Contratação da Empresa para atualização do Plano Diretor de Turismo, devido aos prazos do ranqueamento MITs e Estâncias - Coordenador fala está aguardando um retorno da licitação, pois todos os documentos necessários já foram entregues.**

Em Seguida Presidente fala que envio no grupo do COMTur via whatzap pela segunda vez para quem se habitava em compor a Câmera Técnica do Fundo Municipal de Turismo, sendo os suplentes que faltavam e vindo Manifestação dos possíveis interessados, sendo: Presidente Veridiana Gonzaga, Vice P. Vania Eburneo, Diretor Fiscal Olívio Gloor e logo reforça que o FUNDTUR, fica manifestado interesse dos possíveis Titulares, sendo: Presidente Marcia Vieira, Vice P. Robson Roder, Diretor Fiscal Vitor Favorito e possíveis Suplentes, sendo: Presidente Veridiana Gonzaga, Vice P. Vania Eburneo, Diretor Fiscal Olívio Gloor e o secretário executivo o presidente escolherá, sendo de sua confiança e dentro do COMTur – aguardando confirmação do chefe do executivo e Presidente fica de enviar um oficio encaminhando ao chefe do executivo fazer a escolha oficial dos membros em compor a câmara técnica que acredita que não irá se opor.

Em seguida Presidente passa a palavra ao Professor Aluisio e em sequência aos membros que quiserem se manifestar. Professor Começa apresentando o Site Oficial da Setur aos membros e aonde está definidos os municípios de interesse turístico pelo mapa e navega apresentando-o. Professor fala que Pardinho foi contemplado em Participar da WTM e parabeniza.

Professor, comenta que irá rever o Plano Diretor de Turismo e todas as 210 cidades que eles apresentou pelo mapa estão nesse momento atualizando o Plano, então veio abrir nesse site uma base de dados, onde será inserido em quadro áreas, sendo: citando um deles Infraestrutura (Pública e Privada) se dá como exemplo hotel por si só ele não são um atrativo turístico precisa de muita coisa para se tornar um atrativo, e a infraestrutura

CONSELHO MUNICIPAL DE TURISMO DE PARDINHO

não é somente da cidade precisa estar voltada ao turismo. Professor, fala que a infraestrutura é desde a rede de educação, atendimento da unidade básica de saúde, ambulância no final de semana, pronto socorro, transporte como taxi e Uber e tudo isso faz uma composição, e explica que tudo que tem nas cidades e colocar dentro dos parâmetros que a plataforma exige assim conseguiremos a pontuação ou não. Professor fala das pesquisas de demandas que precisa de forma qualitativa e quantitativa, através de dados dos bombeiros, polícia militar, através dos eventos; catracas dos atrativos, cancelas de condomínios de lazer, turistas internacionais e explica também os atrativos que são culturais, patrimônios históricos, culturais e naturais entramos pelo Iphan e nos incentiva tombar dentro das possibilidades, pois abre portas nacionalmente e internacionalmente. Aluisio cita que podemos tombar o gigante e as três pedras, sendo o município e ou Polo Cuesta, porem terá que ver se será aceito ou não. Professor fala que tem um livro de autoria própria que implementado a Universidade UNINTER a Educação a Distância e tem curso de turismo, e tem uma cadeira de Patrimônio Turístico do Brasil e nesse livro cita cada um desses bens, como foram tombados e no momento que ele escreveu eram 19 bens tombados, atuamente somasse 22 bens e uns desses novos são os valongos ex.: em Santos, Salvador e Rio de Janeiro, aonde era chegada dos escravos e eram vendidos, para os fazendários e quem vinha comprá-los.

Professor fala que tem a parte da infraestrutura, atrativos e organização municipal (COMTur ativo, Lei do COMTur atualizada, atas dentro do padrão, lista de presença, fundtur, revisão do plano diretor, inventario turístico atualizado, calendário de eventos...)

Professor salienta que na análise SWOT apresentado dentro do diagnostico pontos positivos e negativos e para os pontos negativos hoje existem o programa CREDTUR SP que libera créditos com baixos juros no mercado e logo após e feito o prognóstico, sendo curto, médio e longo prazo, a observação é a seguinte se o município atender as coisas de forma positivo o prognóstico e positivo se não fizer é negativo e que em breve teremos a parte a alimentar os programas e ações municipal, sendo os avanços. E Logo apresentar os novos atrativos turísticos, separados por Eixos Turisticos: E.T. Urbano, E.T. Cuesta e E.T. Vista do Gigante, que ele, Danilo e o Vitor levantaram.

Vitor, Fala que o Danilo explicou e incentivou a importância em criar um conselho cultural e natural do municipal, na qual seria tombado esses bens e não proibindo a pessoa de morar no local, desde que não mexa em sua estrutura original.

Professor, pergunta se temos turismologos? Vitor, fala que temos 1 poder público e 4 que compõe as cadeiras do COMTur e sugeri criar um Grupo de estudos via whatzap já sugerido anteriormente pelo Bruno João e agora pelo Professor para facilitar a comunicação com a atualização do Plano e perguntar no grupo quem se interessa em participar, através de uma enquete.

Vitor, fala aos membros que se lembrarem de possíveis atrativos que ainda falta é para apontar para não se esquecermos de nenhum.

Juliana, fala ao Professor que residiu no Loteamento Ninho Verde 2, e que lá possuem mais de 1.000 casas construídas e 800 casas estão em fases de construção e que os

CONSELHO MUNICIPAL DE TURISMO DE PARDINHO

moradores estão de uma certa forma carentes para onde ir e explica que lá no Ninho Verde 2, existem pessoas que moram e que e trazem seus amigos e familiares e existem proprietários que constroem para alugar via Airbnb e fala de criar um projeto de turismo para os moradores e visitantes, sendo que quando alugam a casa eles saberem aonde ir visitar aos atrativos, onde comer? onde cobrar? onde fazer o passeio? Colocar em ações e programas para o plano diretor. Professor fala que sempre entra no Ninho Verde e adora.

Juliana, também fala que está morando em Botucatu e moradores não sabiam que tinha atrativos naturais como cachoeira da Demétria e Skim e agora ser alagado duas pela inundação da represa do Rio Pardo. Vitor frisa será que essas cachoeiras foram catalogadas, registradas, mapeadas, florestas encobertas por esse impacto e fala que é uma pena. Professor responde que agora com o Plano Diretor ficara claro essas questões.

Vitor, agradece a presença da Natalia do Instituto Jatobás pela presença e Presidente continua as Pautas, sendo votação de todos os membros estão de acordo que as Sessões Sejam de formato híbrido? Andreia fala que acha bacana, pois no momento de pandemia ela participou ativamente na atualização do plano de casa e acredita que se for funcionar para todos participarem pode ser eterno e falam de ser também como teste para ser se irão aderir. Todos levantaram a mão e votam por unanimidade que sim, porém não deixar de assinar a lista de presença presencialmente, sendo um compromisso e print segue anexado.

Presidente, levanta a pauta para votação para contratação de um profissional de marketing para executar materiais digitais e impressos criando um folder institucional com um mapa turístico dos atrativos turísticos e relatos históricos culturais, telefones dos serviços municipais e envio a gráfica para impressão pedido antigo dos membros, com o uso do recurso do COMTur. Vitor, fala que o financeiro autorizou. Andreia, reforça da sustentabilidade se for para produzir poucas unidades para feiras e o uso do QR CONDE nos estabelecimentos. Andreia fala que em nosso município está já está certo e irá ser implantado as placas da rota rural, onde será mais fácil encontrar os atrativos rurais pelo material digital. Vitor, fala que também temos a Plataforma Destinos Inteligentes e que irá ser divulgado em forma de QR CONDE, nas mesas dos restaurantes, quartos de hotel, Clubes de lazer do Loteamento NV2... sendo também uma forma ecológica.

Presidente, passa a palavra ao Coordenador, sobre a seguintes pautas abordadas: fala que somos contemplados para ir a WTM e COMTur que irá pedir autorização para o Prefeito ir representa-los e levar esses possíveis panfletos, fala sobre a quantidade de leitos e meios de hospedagem que temos e grupo construído nesse seguimento - sendo 2.035 leitos e reforça imaginem se todos fossem formalizados? E o grupo via whatsapp chamado Meios de Hospedagem Pardinho tem como intuito se aproximar de: corretores e todos que são se uma certa forma envolvidos diretos ou indiretamente nesse ramo e quando estiverem

com a capacidade máxima de lotação recomendar o colega formando uma cadeia produtiva, fala sobre o novo mural de eventos no prédio, onde os empresários e organizadores e promotores de eventos tem como oportunidade divulgar os eventos pelo vidro da fala do CIT que quem estiver passando pela principal rua da cidade irá visualizar e vir até seu evento.

Presidente, sugeri que seja gravado um vídeo falando sobre o que é CIT – Centro de Informações Turísticas, que muitos não sabem. Vitor irá gravar junto com a Presidente e postar no instagran do Turismo e fixar como principal publicação.

Vitor, fala da média de público no entretenimento aniversário de Pardinho, sendo show do Bruno e Barreto na casa de 8 mil; Show de Day e Lary na casa de 3 mil e na Feira Regional da Cuesta uma 1.500 mil.

Andreia, precisou ir e a pauta sobre o lixo fica para a próxima sessão, sendo de estrema importância termos uma ambientalista para arrumar soluções;

Coordenador reforça, mas uma vez sobre o cadastro do CADASTUR e pedi aos membros incentivarem que os empresários colegas saiam da informalidade.

Agradecimentos: Vitor agradece o Srº Juvelino proprietário do grupo Fazenda Santanna e Queijo Pardinho Artesanal e os demais empresários envolvidos por essa parceria público privada em Revitalizar o antigo portal turístico de 2007 abandonado desde então, sendo que agora está finalizado e agradece a presença da Juliana do jornal turístico que abriu as portas do grupo do loteamento NV2 Turismo da Cuesta – Dicas, onde não sabem o que fazer em Pardinho, sendo que está em aberto nos postarmos. Vitor, cita até o exemplo que perguntaram aonde teria um pesqueiro e já recomentou o Cuesta Pesqueiro. Vitor e Nair irá estudar em breve uma cadeira para juliana e sobre a capacitação de desenvolvimento local, sendo dia 26/03 as 18h30min – Faça a inovação acontecer em sua empresa e dia 02/04 às 18:30min – Comece a Planejar o Marketing de sua empresa - Vitor fala foi cancelado, pois não apareceu ninguém interessado mesmo divulgando em diversos canais, uma pena a falta de interesse.

ENCERRAMENTO, LAVRATURA E APROVAÇÃO DA ATA: Nada mais havendo a tratar, o Sra. Presidenta deu por encerrados os trabalhos, lavrou-se a presente Ata a que se refere esta Sessão do Conselho Municipal de Turismo que, após lida e aprovada, foi assinada ciência pela unanimidade dos membros do Conselho de Municipal de Turismo presentes, dia 26 de Março de 2024.

NB

CONSELHO MUNICIPAL DE TURISMO DE PARDINHO

4. Anexos:

- Anexo nº 1: Lista de Ciência (Lista de Presença);

- Anexo nº 2: Fotos;

- Anexo nº 3: Print da Tela Google Meet;

Pardinho, 26 de Março de 2024

Nair do Nascimento Pinto Barreto
Presidenta do COMtur

Robson Luiz Roder
Vice Presidente do COMtur

CONSELHO MUNICIPAL DE TURISMO DE PARDINHO

Segue lista de ciência – Anexo nº 1

Anexo nº 1

REPRESENTANTES DA INICIATIVA PRIVADA

Representante dos Hotéis, Pousadas e Casas de Veraneio:

Nome Completo: Alexandre Pardini Vicentini
E-mail:_____
Telefone:_____
Assinatura:_____

Nome Completo: Veridiana Gonzaga de Oliveira Scortecci
E-mail: veridiana.gonzaga@gmail.com
Telefone: 11 98474-0132
Assinatura: [signature]

Nome Completo: Fernanda Ramos Grigio
E-mail:_____
Telefone:_____
Assinatura:_____

Nome Completo: Robson Luiz Roder
E-mail: ROBSOLUIZ@GMAIL.COM
Telefone: 14 997614115
Assinatura: [signature]

Representante dos Restaurantes e Bares Diferenciados:

Nome Completo: Hélio Nunes Pereira
E-mail:_____
Telefone:_____
Assinatura:_____

Nome Completo: Vania Eburneo dos Santos Melo
E-mail:_____
Telefone:_____
Assinatura:_____

Nome Completo: Tais Vivan Orsi
E-mail:_____
Telefone:_____
Assinatura:_____

Representante dos Agentes de Turismo:

CONSELHO MUNICIPAL DE TURISMO DE PARDINHO

Nome Completo: Rafaela Maria Sartori
E-mail:_____
Telefone:_____
Assinatura:_____

Nome Completo: Nair do Nascimento Pinto Barreto
E-mail: nairdnbarreto@yahoo.com.br
Telefone: 14 99675-8437
Assinatura: Nair Barreto

Representante dos Guias de Turismo:
Nome Completo: Rodrigo Pires
E-mail:_____
Telefone:_____
Assinatura:_____

Nome Completo: Juliano Baccili Bolonha
E-mail:_____
Telefone:_____
Assinatura:_____

Nome Completo: Luiz Eduardo Alves Conceição
E-mail:_____
Telefone:_____
Assinatura:_____

Representante dos Organizadores de Eventos:
Nome Completo: Sergio Vieira
E-mail:_____
Telefone:_____
Assinatura:_____

Nome Completo: Renata Rodrigues dos Santos
E-mail:_____
Telefone:_____
Assinatura:_____

Representante dos Ambientalistas:
Nome Completo: Andreia Bosco Talamonte
E-mail: andreiatalamonte@hotmail.com
Telefone: 14-997838484
Assinatura:

Nome Completo: Aline Maria de Jesus Souza
E-mail:_____
Telefone:_____

CONSELHO MUNICIPAL DE TURISMO DE PARDINHO

Assinatura:_____

Nome Completo: André Luís Fernandes
E-mail:_____
Telefone:_____
Assinatura:_____

Representante do Turismo Rural:

Nome Completo: Luiz Carlos Charetti Machado
E-mail:_____
Telefone:_____
Assinatura:_____

Nome Completo: Marco Aurélio Slemer Vianna Bessa
E-mail:_____
Telefone:_____
Assinatura:_____

Representante dos Produtos Artesanais Local:

Nome Completo: Bruno João de Oliveira
E-mail: BRUNO@FAZENDASANTANNA.COM.BR
Telefone: (11) 94567.2502
Assinatura:_____

Nome Completo: Yuri P. Castilho Pinotti
E-mail:_____
Telefone:_____
Assinatura:_____

Representante do Artesanato Geral:

Nome Completo: Marcia Cristina Nunes Vieira
E-mail: marciacristinacarvalho05@gmail.com
Telefone: 14-997187905
Assinatura:_____

Nome Completo: Josefina Lourival da Silva Guassu
E-mail:_____
Telefone:_____
Assinatura:_____

Representante da Cultura Local:

Nome Completo: Francisco Petrônio de Almeida

CONSELHO MUNICIPAL DE TURISMO DE PARDINHO

E-mail:_____
Telefone:_____
Assinatura:_____

Nome Completo: Olívio Gloor
E-mail:_____
Telefone:_____
Assinatura:_____

Nome Completo: Silvana Bueno
E-mail:_____
Telefone:_____
Assinatura:_____

Representante do Comercio:

Nome Completo: Domingos Pantaleão
E-mail:_____
Telefone:_____
Assinatura:_____

Nome Completo: Fernando Dias Fernandes
E-mail:_____
Telefone:_____
Assinatura:_____

Nome Completo: Marcela Sartori
E-mail:_____
Telefone:_____
Assinatura:_____

Representante do Marketing Turístico:

Nome Completo: Geraldo Rodrigues Silva Junior
E-mail:_____
Telefone:_____
Assinatura:_____

Nome Completo: Robinson Ferreira Leite
E-mail:_____
Telefone:_____
Assinatura:_____

REPRESENTANTES DO PODER PÚBLICO

Representante do Turismo:

CONSELHO MUNICIPAL DE TURISMO DE PARDINHO

Nome Completo: Vitor Favorito Machado
E-mail: vitor.favorito@pardinho.sp.gov.br
Telefone: (14) 99650-4666
Assinatura: Favorito

Nome Completo: Gislene Aparecida Fonseca dos Santos
E-mail: gi.assessoria@outlook.com
Telefone: 49964176377
Assinatura:

Representante da Cultura:
Nome Completo: Iramaia Areas Coelho da Silva
E-mail:
Telefone:
Assinatura:

Nome Completo: Ronaldo Batalha
E-mail:
Telefone:
Assinatura:

Representante do Meio Ambiente:

Nome Completo: José Roberto Bertoncini Dorini
E-mail:
Telefone:
Assinatura:

Nome Completo: Antônio Carlos Corulli
E-mail:
Telefone:
Assinatura:

Representante da Educação:

Nome Completo: Marlei Aparecida de Barros Santos Domingues
E-mail:
Telefone:
Assinatura:

Nome Completo: Kelma de Paula Adriano
E-mail:
Telefone:
Assinatura:

Representante do Convênios

CONSELHO MUNICIPAL DE TURISMO DE PARDINHO

Nome Completo: Milton Rodrigues
E-mail:_____
Telefone:_____
Assinatura:_____

Nome Completo: Evelise Simões Fernandes
E-mail:_____
Telefone:_____
Assinatura:_____

Representante da Câmara Municipal:

Nome Completo: Fernando Henrique Sartori
E-mail:_____
Telefone:_____
Assinatura:_____

Nome Completo: Rodrigo Oliveira Costa
E-mail:_____
Telefone:_____
Assinatura:_____

Outros e sem poder de voto:

Nome Completo: Eliseu da Silva
E-mail:_____
Telefone:_____
Assinatura:_____

Nome Completo: Fabio Quiroga Contador
E-mail:_____
Telefone:_____
Assinatura:_____

Nome Completo: Octavio André Bernardo de Oliveira
E-mail:_____
Telefone:_____
Assinatura:_____

Convidados:

Nome Completo: Juliana Gomes Freire
E-mail: gomesfreirejuliana@gmail.com
Telefone: (11) 97803 2515
Assinatura:

CONSELHO MUNICIPAL DE TURISMO DE PARDINHO

Nome Completo: [illegible]
E-mail: [illegible]
Telefone: 14 997597277
Assinatura:

Nome Completo: Ana Paula Prado
E-mail: anapaulaprado651@gmail.com
Telefone: (14) 997808151
Assinatura:

Nome Completo: Sirlei Elias
E-mail: atendimentosirley@gmail.com
Telefone: (14) 997545511
Assinatura:

Nome Completo: Nathálio Cozo de Souza
E-mail: nathalio.cozo@institutoptdos.org.br
Telefone: 982308857
Assinatura:

Nome Completo: Alvísio Fiuza Porto
E-mail: AlvisioPorto@UFSCar.br
Telefone: 11-993153616
Assinatura:

Nome Completo:
E-mail:
Telefone:
Assinatura:

Nome Completo:
E-mail:
Telefone:
Assinatura:

Nome Completo:
E-mail:
Telefone:
Assinatura:

Nome Completo:
E-mail:
Telefone:
Assinatura:

Nome Completo:
E-mail:
Telefone:

CONSELHO MUNICIPAL DE TURISMO DE PARDINHO

Assinatura:_____

Nome Completo:_____
E-mail:_____
Telefone:_____
Assinatura:_____

Nome Completo:_____
E-mail:_____
Telefone:_____
Assinatura:_____

Nome Completo:_____
E-mail:_____
Telefone:_____
Assinatura:_____

Nome Completo:_____
E-mail:_____
Telefone:_____
Assinatura:_____

Nome Completo:_____
E-mail:_____
Telefone:_____
Assinatura:_____

Nome Completo:_____
E-mail:_____
Telefone:_____
Assinatura:_____

Pardinho, 26 de Março de 2024

Nair Barreto

Nair do Nascimento Pinto Barreto
Presidenta do COMtur

Robson Luiz Roder
Vice Presidente do COMtur

CONSELHO MUNICIPAL DE TURISMO DE PARDINHO



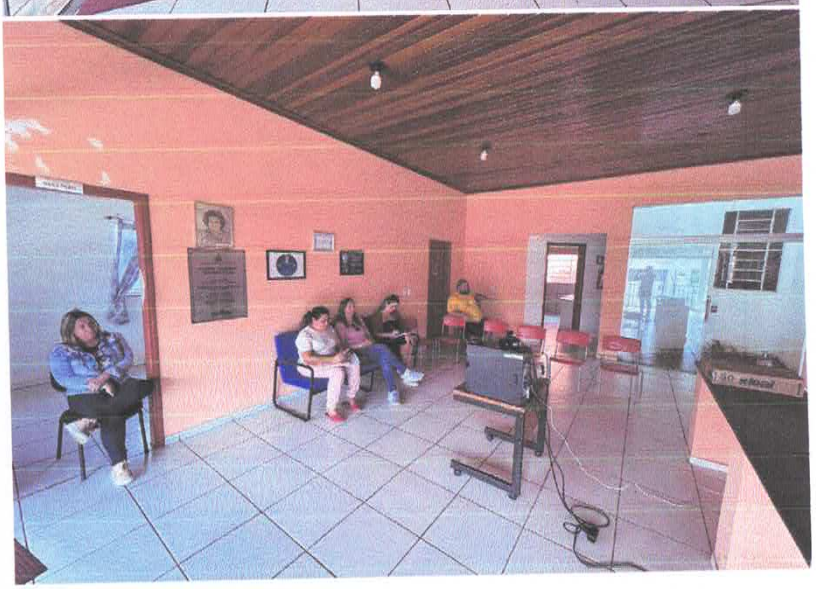

CONSELHO MUNICIPAL DE TURISMO DE PARDINHO

COMTUR PARDINHO

Anexo nº 2: Fotos





CONSELHO MUNICIPAL DE TURISMO DE PARDINHO

COMTUR PARDINHO

Anexo nº 3: Print da Tela Google Meet



CONSELHO MUNICIPAL DE TURISMO DE PARDINHO

ATA – 2° Sessão Extraordinária de 2024 – Dia 05 de Abril de 2024

1. **DATA, HORA E LOCAL:** Dia 05 de Abril de 2024, às 15h00min às 16h40min, realizou-se no Centro Turístico Zulmira Vivan, sedeada na Rua: Euzébio da Rocha Camargo, 115, Centro - Pardinho - SP, 18640-000.

2. **CONVOCADOS:**

Iniciativa privada: Alexandre Pardini Vicentini, Veridiana Gonzaga de Oliveira Scortecci, Fernanda Ramos Grigio, Robson Luiz Roder, Hélio Nunes Pereira, Vania Eburneo dos Santos Melo, Tais Vivan Orsi, Rafaela Maria Sartori, Nair do Nascimento Pinto Barreto, Rodrigo Pires, Juliano Baccili Bolonha, Luiz Eduardo Alves Conceição, Sergio Vieira, Renata Rodrigues dos Santos, Andreia Bosco Talamonte, Aline Maria de Jesus Souza, André Luiz Fernandes, Luiz Carlos Charetti Machado, Marco Aurélio Slemer Vianna Bessa, Bruno João de Oliveira, Yuri P. Castilho Pinotti, Marcia Cristina Nunes Vieira, Josefina Lourival da Silva Guassu, Francisco Petrônio de Almeida, Olívio Gloor, Silvana Bueno, Domingos Pantaleão, Fernando Dias Fernandes, Marcela Sartori, Geraldo Rodrigues Silva Junior, Robinson Ferreira Leite.

Poder público: Vitor Favorito Machado, Gislene Aparecida Fonseca dos Santos, Iramaia Areas Coelho da Silva, Ronaldo Batalha, José Roberto Bertoncini Dorini, Antônio Carlos Corulli, Marlei Aparecida de Barros Santos Domingues, Kelma de Paula Adriano, Milton Rodrigues, Evelise Simões Fernandes, Fernando Henrique Sartori e Rodrigo Oliveira Costa.

Outros e sem poder de voto: Eliseu da Silva, Fabio Quiroga Contador e Octavio André Bernardo de Oliveira.

PRESENTES: Marcia Cristina Nunes Vieira, Vitor Favorito Machado, Gislene Aparecida Fonseca dos Santos, Silvana Bueno e Bruno João de Oliveira.

CONVIDADOS: Danilo Machado Rodrigues Martins, Madalena Carneiro, Juliana Gomes Freire, Douglas Afonso de Arruda, Ana Paula Prado e Sirley Gloor.

MESA: Coordenador de Turismo – Vitor Favorito Machado

MB

CONSELHO MUNICIPAL DE TURISMO DE PARDINHO

3. ORDEM DO DIA E DELIBERAÇÕES:

Conforme lista de presença parte integrante desta Ata. Vitor, deu início a Sessão agradecendo a presença de todos e explica que a Presidente não poderá comparecer, mediante a um ocorrido participar que precisou se ausentar, deixando a liberdade do Vitor conduzir a reunião, como Vice Presidente seguia em viagem, e promete ser uma reunião rápida e objetiva. Começa colocando em discussão a Ata da Sessão anterior a qual, após discutida, foi aprovada por unanimidade. Em seguida, frisa quem está assistindo online esta Sessão favor passar no Centro Turístico Zulmira Vivan, assinar a lista presencialmente.

Em seguida, foi dado conhecimento da correspondência recebida e emitida, acompanhando da pauta do dia que é seguinte:

ENCAMINHAMENTOS E RESPOSTA SOBRE OS ENCAMIHAMENTOS:

1- **Apresentação e esclarecimentos das etapas a se cumprir sobre o Plano Diretor Pardinho, com a participação do COMTur – Danilo estagiário, segue sendo esclarecedor;**
2- **Presidente fica de enviar um oficio encaminhando ao chefe do executivo fazer a escolha oficial dos membros em compor a câmara técnica, tratar na próxima sessão;**
3- **Falar das questões dos lixos nas estradas e arrumar soluções – tratar na próxima sessão;**
4- **Criar um Grupo de estudos via whatzap já sugerido anteriormente pelo Bruno João e agora pelo Professor para facilitar a comunicação com a atualização do Plano e perguntar no grupo quem se interessa em participar, através de uma enquete;**
5- **Coordenador irá pedir ao Prefeito liberar sua ida a Feira WTM para representar os empresários;**
6- **Incentivo ao Cadastur: Campanha – Membros prometem ajudar a mobilizar os empresários;**
7- **Presidente apresentará aos membros das necessidades já pensando em um futuro próximo, sobre mapear todas as salas atuais e futuras do Prédio Centro Turístico Zulmira Vivan no plano diretor de turismo, ficando: Com uma possível saída da Diretoria do Meio Ambiente, ficaria decidido que se transformará do COMTur e a Sala da Coordenadoria de Segurança, sendo a maior do prédio, ficaria decidido que se transformará em salas de treinamento e capacitações, tratar na próxima sessão e entrar em votação;**
8- **Cobrança dos membros pela Contratação da Empresa para atualização do Plano Diretor de Turismo, devido aos prazos do**

CONSELHO MUNICIPAL DE TURISMO DE PARDINHO

ranqueamento MITs e Estâncias - Coordenador fala está aguardando um retorno da licitação, pois todos os documentos necessários já foram entregues;

9- Implantar em mais escolas no Município a disciplina em turismo, transformando o Tour Pedagógico em Programa Municipal, atrelando parcerias com o Instituto Rubens Meneghetti e Jatobás – Levar a demanda do COMTur a Diretoria de Educação;

10- Criar Legislações para regulamentar Trilhas, Cachoeiras e Eventos;

11- Coordenador levará a demanda de transporte abordada no COMTur ao gabinete vim a conversar com a alguma empresa do ramo trazer circulares ao Município;

12- Implantar o Convention Visitors Bureau Cuesta Paulista para Promoção do trade – tratar nas próximas sessões.

Em Seguida Vitor fala que o Danilo está presente nessa sessão, sendo estagiário da UFSCAR e que está todo empenhado em ajudar na atualização do Plano junto com o Professor Aluisio e hoje Danilo irá fazer umas perguntas a vocês para os membros participarem na atualização do Plano Diretor de Turismo.

Em seguida Vitor, passa a palavra ao Danilo e em sequência aos membros que quiserem se manifestar. Danilo Começa apresentando e explicando que existe uma etapa do Plano diretor chamada de analise swot, onde os membros irão indicar, sendo as questões de infraestrutura, ou seja, toda parte qualitativa do município, então irá indicar as forças, fraquezas, oportunidades e as ameaças e fala que precisará do apoio dos membros para concluir quais serão os apontamentos que serão inseridos no plano diretor, todas as questões relacionadas a infraestrutura, serviços públicos, oferta turística, tudo isso pode ser feita uma breve discussão e apontarem a visão de vocês em relação a esses pontos e decidimos quais serão inseridas no plano diretor. Danilo deixa em aberto para opiniões. Danilo pedi para comentarem a questão das forças municipal em relação ao turismo? O que a prefeitura oferece em questão a infraestrutura? Administração? Legislação? Cultura? Qual seria sua visão perante a isso?

Madalena, começa falando sobre as nossas forças e não poderia esquecer da cultura raiz que recebe bastante turistas que buscam essa cultura, temos o Centro de Cultura e Sustentabilidade Max Feffer, que traz a valorização da Cultura Raiz, está sendo instalado e em breve teremos o Museu Tião Carreiro, aberto a visitações e lembra também dos eventos votados para a cultura raiz e uma força também do nosso município ser considera capital da música raiz, isso ganha força pela região e no estado e frisa no FESMURP que está em sua 14ª Edição e foi piloto a outros eventos e que se multiplicou para outros estados.

Gislaine, fala que o Prefeito apoia com as feiras turísticas e que fomentou atraindo outros municípios para dentro de Pardinho como expositores, sendo a Feira Regional da Cuesta. Vitor, fala que já teve duas Edições no Município. Gislaine reforça que foi um grande apoio aos artesões do município. Vitor frisa que tivemos conquistas de espaço

CONSELHO MUNICIPAL DE TURISMO DE PARDINHO

em eventos de esportes, religiosos em levarem seu artesanato. Vitor explica que a igreja católica era um evento mas fechado somente administrava os festeiros e hoje lotou e conseguiu um espaço na tradional festa dos Coopadroeiros que ocorre todo mês de agosto.

Danilo pede para que os membros indiquem as fraquezas do município, sendo infraestrutura administração pública, oferta turística? Marcia, começa falando das fraquezas dos turistas se descolarem ao centro de Pardinho, assim frequentado a Praça Matriz, Max Feffer, pede um direcionamento do turista adentrar na cidade e explica que mora na entrada da cidade, sendo também passagem ao eixo do gigante e fala que o movimento é apenas em único eixo, não vê carro se direcionando ao centro da cidade e pedi que seja pensado, feito planejamento para que isso solucione. Fala que talvez um atrativo no centro da cidade. Outra fraqueza que ela comenta do atendimento ao turista está deixando a desejar, talvez agentes? Talvez o próprio poder público de final de semana ter um monitor acompanhando o turismo? E fala que em um futuro próximo um monitor poderá estar já dentro do quadro de funcionários do poder público para suprir essa demanda. E fala que viaja muito e observa que aos finais de semana tem funcionários trabalhando na rua e orientando o turistas e fala que o poder público terá que ter esse olhar administrativo daqui por diante.

Juliana, fala que falta informação turística no local e fala que tem um jornal turístico da regional e está tentando buscar informações não só dos atrativos turístico, mas histórias dos lugares e fala que isso agrega em as pessoas conhecerem o destino e não acontece só em Pardinho como na região. Vitor fala que atrai com certeza e um dos pontos que estamos vendo em resgatar e o descubra detalhes e que foi feito em parceria com a solotuto, sendo uma conquista dessa gestão espalhando umas plaquinhas em alguns atrativos e pontos e estabelecimentos, que conta a história do local desde seu surgimento, relato histórico, sendo uma placa com QR CONDE. Vitor fala dos pontos negativos que daria para frisar ao ponto de vista como gestor, sendo a dotação orçamentaria que as vezes não e o suficiente para atender toda nossa demanda e que falta para executar determinadas ações, pedi um aumento na dotação orçamentaria, outro ponto negativo em capacitar o atendimento em receptivo ao turista, trafego urbano pelo aumento do fluxo turístico e arrumar soluções, fala da questão em repaginar o site da prefeitura e fala que serve com um cartão de visita ao turista que estiver navegando pela rede, fala a respeito de não se perder as tradições que inclusive tem um projeto áudio visual, chamado "Resgatando Tradições", através entrevistas aos moradores que ainda aqui vivem. Juliana fala que senti falta do instagran do COMTur e fala da questão do ônibus e que tem muitas pessoas do Ninho Verde 2 e que não conseguem ir para Pardinho com essa falta de ônibus inclusive em dias de festas e em datas comemorativas.

Madalena fala que gostaria de observar uma questão que ela apenas falou sobre cultura raiz e fala que temos as gastronomias premiadas (queijo e café), temos a melhor vista que está no front da Cuesta, atrativos rural e seus melhores pontos, e fala do potencial de um turismo de vivencia, hospedagem rurais agregando valor na gastronomia na hospedagem e para que tem muito potencial e pouco explorado. O Prêmio guidão de ouro 2015 Brasil Ride e fala que esse evento tem muita visibilidade fora e tradional

CONSELHO MUNICIPAL DE TURISMO DE PARDINHO

evento local Eco Trail, Madalena se preocupa com o tempo de permanência desses turistas no destino sendo um desafio por ficarem muitas vezes em Botucatu.

Juliana fala das trilhas das cachoeiras que são em propriedades particulares e que não temos acesso, sugeri uma parceria com esses proprietários que se cobre um valor para entrar nessas propriedades que ela acha justo ser cobrada e que tem uma certa manutenção e que se abram essas cachoeiras e fala que sobre o que a Madalena falou é muito importante e sim a explorar diversas coisas de vocação e que cachoeira atrai muitos turistas.

Bruno, faz uma observação que o município precisa se dedicar junto com o conselho e câmara municipal de vereadores e prefeitura, sendo a parte de legislação que permita da segurança maior segurança para iniciativa privada para trazer esses investimentos ao município, cita o exemplo de fomentar a cadeia da indústria hoteleira e uma vez que aqui estamos ouvindo a opinião da Juliana e a Madalena, sempre o pessoal vir para Pardinho nem todos se hospedarem e talvez não tenha uma cadeia de hotéis e outros meios de hospedagem dentro do município e observa que com base a outros municípios que tenham uma demanda forte do turismo a parte de legislação que dá segurança a iniciativa privada e Pardinho ainda não existe e derrepente fica um sinal verde ou laranja para podermos se atentar cada vez mais a contribuir para ter uma legislação especifica para fomentar essa cadeia de hospedagem de prestadores de serviços são a iniciativa privada que irá poder contribuir muito forte e muito positivamente no turismo de pardinho vim a aumentar.

Juliana fala que realmente Pardinho existe poucos hotéis, frisa que o Ninho Verde 2, ele tem muita casa de locação em airbnb e muito turista no Ninho Verde 2, não apenas morador e os turistas que chegam tem dificuldade saber pra onde ir e entra nessa parte de informações turísticas local e um ônibus com ida e volta para dentro do condomínio.

Marcia, fala que outra relação e a iniciativa privada, sendo a questão da mão de obra qualificada e observa trabalhando na vigilância sanitária e que frequenta habitualmente todos os estabelecimentos da área de gastronomia a grande reclamação dos nossos empresários são os restaurantes e lanchonetes é a mão de obra e tem uma grande dificuldade que as pessoas não gostam de trabalhar em finais de semana e feriados e com isso temos um grande entrave o empresário fica desanimado e precisa da mão de obra e com isso os empresários não querem investir em nosso município por esse motivo. Marcia, cita que a Sirley do Sebrae faz das chamadas das capacitações e não aparece quase ninguém por falta de interesse. Marcia sugeri colocar dentro das escolas uma matéria, disciplina multidisciplinar e que trabalhe com muita frequência, sendo de um grande potencial gerando emprego qualificado e jovens não ir embora do município.

E membros falam ao Vitor sobre a fala da Marcia que seria algo interessante ser implantado em Pardinho. Vitor fala que adorou a ideia da Marcia e reforça como diz o modo popular tudo sobra para as escolas, Vitor fala que temos sim que ir nas escolas e fala que somos o futuro de nossa nação e principalmente de nosso município e Vitor pedi o empenho de todos os membros e fala que pra ele e difícil sozinho explica que o conselho tem autonomia junto a Presidente.

CONSELHO MUNICIPAL DE TURISMO DE PARDINHO

Vitor fala que falta fiscais tributários e exige uma certa cobrança e de quem trabalha na informalidade, através disso o nosso município não recolhe, depois vem um empresário tem que arrumar estrada. Vitor explica que os municípios da região estão cada vez mais diminuindo sua receita. Danilo fala ao Vitor que isso prejudica o município conceder qualquer tipo de incentivo fiscal para empresários. Danilo fala da importância de fazer uma cato galação das trilhas e no plano diretor de turismo e fala que não poderá inserir trilhas sem acesso público e fala que na semana que vem estará vindo para Pardinho para fazer o trabalho de sensibilização. Danilo fala uma outra questão da sensibilização nas escolas e isso ganha ponto no ranqueamento, quando a escola seja ela pública ou privada tem alguma disciplina eletiva dedicada ao turismo ou de forma interdisciplinar essa estruturação é super importante.

Juliana fala que irá ministrar uma palestra em uma escola em Botucatu dia 12/04 e irá compartilhar material para análise e replica nas escolas públicas. Vitor fala que está em conversa com a Gislaine nesse momento fala que possivelmente teremos que conversar com o M.E.C e D.E para implantar em mais escolas no Município a disciplina em turismo Vitor pergunta a Marcia que também já foi professora e diretora, quais são os processos de mais implementação? Marcia explica que é simples em nível de municipal a Secretária de Educação ela pode introduzir uma matéria no currículo dentro das disciplinas interdisciplinares e alguns projetos e tem liberdade para isso. Vitor reforça se precisa comunicar a D.E? Marcia fala que não eles reúnem um conselho de escola e com os professores e fazem o pedido formalmente e implanta no calendário de planejamento anual.

Vitor Frisa que conversará com a Priscila Diretora de Educação e que é um sonho particular transformar o TOUR PEDAGOGICO que é um Projeto do COMTur e Coordenadoria, expandindo ele transformando em um Programa Municipal. Vitor fala que estava conversando com a Silvana Bueno e quando convidou inclusive para ser membro ela falou que a lei da educação é flexível e possa sair esse possível programa através de um decreto, e o que preocupa o Coordenador é a parte de recursos e que possivelmente não teremos condições de arcar com o projeto levando os alunos de todas as escolas em roteiros turisticos. Vitor acredita que a segunda fonte de renda seria o fundo municipal de turismo, porém o que aperta e a questão de recurso e fala que tem desejo de expandir o tour.

Marcia fala do Instituto Rubens Meneghetti, sendo super parceiros, eles fazer os prêmios das melhores turmas e sempre colaboram com brinde, prêmios... Marcia fala que poderia atrelar o Instituto a incentivar ao em vez de levar fora de Pardinho o passeio ser local. Marcia fala que o trabalho deles é uma obra social voltada a educação. Marcia fala para fazer um oficio para possibilidades de implantar projetos relacionados com o turismo e ser levado as escolas. Danilo frisa que essa parte poderá ser introduzida na parte de programas e ações do plano diretor. Marcia pedi para não entrar no esquecimento o Instituto Jatobás e Meneghetti sendo extremamente importante.

Bruno complementa que o município possa contribuir falando na prestação de serviços e linkando com que a juliana comentou sobre o Ninho Verde 2, ser um grande canal de hospedagem de turistas e aprimorar a mão de obra e prestação de serviços como por

CONSELHO MUNICIPAL DE TURISMO DE PARDINHO

exemplo camareira, domestica, cozinheira, garçom, churrasqueiro, pizzaolo... sendo que o turista opta em ter essa comodidade e por uma ausência de comunicação e catalogo.

Madalena reforça a questão abordada pelo Danilo da legalização das trilhas e fala dos eventos como off round, moto cross e Madalena pergunta de as vias que eles passam são vias municipais? Marcia fala que seu esposo fazia trilha de moto e responde que e misto, sendo estradas municipais e vicinais e trilhas: sitio, fazenda e chácaras. Marcia fala que seu esposa reclama que os proprietário fecharam as entradas, e o esposo dela foi a cada um que fechou a passagem, o motivo foi lixo, não respeita o gado...Marcia fala que nas pedras que os turistas contemplam a vista sem uma vala entre as pedras e lá está repleto de lixo, frisa que temos que tomar certas medidas, onde terá que ampliar funcionários aos finais de semana e feriados, fiscalizar através da guarda municipal, campanha educativa para o turista que está chegando. Juliana fala que quem promove o evento tem que recolher o lixo. Marcia reforça que os eventos teria que ter um planejamento na hora que chega e após o evento e recolher o lixo. Danilo fala de fazer legislação e regulamentar os eventos.

Vitor fala do seu desejo em serem implantado catracas em trilhas e ser cobrado o ISS.

Danilo prossegui com a pauta apresentando com a analise swot, e que precisa da participação de todos em oportunidades e ameaças:

- Oportunidades: Associação ao Convention Visitors Bureau Cuesta Paulista ele auxilia em promoção e que o destino se torne atraente; Amento da demanda no seguimento de natureza que após a pandemia isso vem aumentando questão também artesanal e orgânicos; Comportamento do Consumo e da Demanda através de preferência maior em orgânicos e verdes; Exploração de outros seguimentos tendo de potencial natureza e ecoturismo são um dos grandes potenciais e outros; Canais de comunicação interna de informação site da Prefeitura e redes sociais; Participações de Eventos em Negócios e Promoções em destinos turísticos; Participações do COMTur quando tem esses possíveis eventos; Parceria com centros educacionais para fomento da capacitação e qualificação de profissional em turismo.

- Ameaças: Quantidades do Cadastur abaixo; Fortalecimentos de outros destinos turísticos concorrentes com capacidade e ofertas estabelecidas; Baixa qualificação profissional em turismo; As prioridades da nova gestão em 2025; Aproximação da população com o setor de turismo; Mão de obra insuficiente;

Juliana fala que falta um ônibus para atender as pessoas do loteamento Ninho Verde 2 para o Centro de Pardinho. Vitor fala que tem que fazer uma parte de sensibilização com as transportadoras turísticas, pois não parte do poder público, sendo da iniciativa privada se propor em fazer esses serviços. Juliana fala do ônibus turístico, sendo uma programação turística. Marcia reforça que é iniciativa privada. Vitor fala que podemos ver que faz esse tipo de trabalho como vans e ônibus e terá que ter um CNAE especifico. Juliana fala que o transporte público não é da prefeitura, sendo que o Ninho Verde 2 faz parte de Pardinho? Marcia responde que é em dia útil de trabalho. Juliana questiona que morou no NV2 e ela não dirige e ela não conseguiu estar indo para Pardinho. Marcia fala que o transporte que a prefeitura dispõe é para servir os trabalhadores ida e volta. Juliana volta a falar da mobilidade dos moradores. Marcia fala que não sabe da

CONSELHO MUNICIPAL DE TURISMO DE PARDINHO

legalidade, sendo que a legalidade dentro da prefeitura é transportar os trabalhadores e fala que não é obrigatoriedade da prefeitura. Madalena fala que é uma outro tipo de discussão é sobre fluxo turístico de mobilidade que não envolve o conselho de turismo envolve uma outra questão. Madalena fala que existe uma denominação para turista, sendo que não é considerado turista que tem residência, turista é quando vem e se hospeda. Marcia reforça que o poder público não tem dotação orçamentaria para transporte, Marcia fala que precisaria uma dotação orçamentaria própria para o transporte. Juliana fala que o NV2 faz parte do fomento em Pardinho e são eles que consomem em todos os estabelecimentos em bares restaurantes ela entende a denominação, mas se tivesse a mobilização o NV2 não precisaria ter um comercio interno comprando do vizinho, por não ter entrega...Danilo fala que a juliana está correta, porém a questão delicada é a viabilidade econômica de implantação desse sistema, pois o município precisa fazer um estudo para ver se vai ser viável implantação desse meio de transporte, porque as vezes estamos pensando por uma demanda especifica e na verdade chega na pratica a demanda é insuficiente que o custo de manutenção e de execução desse serviço se tornando inviável. Vitor já foi atrás a pouco tempo dessa questão em transporte saindo do centro de Pardinho para consumir no Eixo Turístico Vista do Gigante, sendo mais afastado e que nem todos conseguem ir até lá, explica que levou ao gabinete o que fica inviável, não podendo funcionário fazer acumulo de função. Marcia fala que dentro da cidade por sua extensão está ficando difícil a locomoção, não tendo um circular. Vitor sugere irmos atrás da Empresa CAIO TRANSPORTES trazer circulares. Marcia fala que isso é um acordo de prefeitos, sendo que estudantes podem pagar menos, senhores não pagar tendo um passe livre. Juliana fala que por não ter fluxo passar duas vezes ao dia. Marcia fala que é uma tendência que não vai poder esperar mais em Pardinho.

Danilo explica as força e fraquezas:

- Forças: Fundo Municipal de Turismo; Turismo de Natureza e Ecoturismo; Diversidade de Atrativos; COMTur ativo e deliberativo; Pasta dedicada ao Turismo; Quantidades de Alimentos e Bebidas, estando com 30 estabelecimentos; Apoio da gestão atual; Valorização da cultura e da memória; Catogolação de equipamentos turísticos.

- Fraquezas: Recursos humanos insuficientes; Comunicação Insuficiente entre os departamentos e Coordenadorias; Ação conjunta insuficiente do trade turístico; Insuficiência da sociedade civil; Transporte Público Municipal inexistente; Hospitalidade Digital Precária; Ausência de Roteiros Institucionais; Eventos Tradicionais Inativos ex. Carnaval e Rodeio de Pardinho; Comunicação através das Redes Sociais.

Juliana aborta que é contra o rodeio pela causa animal e maus tratos a animais. Vitor fala que hoje com os novos critérios conta ponto de ter rodeio é pela questão de fomento econômico. Madalena fala que rodeio os últimos que teve causaram prejuízos. Marcia lembra que o rodeio em Pardinho não gera serviços a mão de obra vem de fora e fala que em um raio de 15 municípios pode observar não está tendo mais rodeio, a Unesp leva muito a sério a questão da causa animal. Vitor fala que em seu plano de trabalho está previsto um parque de exposição para atender a região. Danilo fala do planejamento aos evento de rodeio como ele será executado quais atrações eles irão ter e realmente a causa animal é extremamente importante.

NB

CONSELHO MUNICIPAL DE TURISMO DE PARDINHO

Danilo fala que contabilização das edições é de suma importância, pois a secretaria de turismo e viagens do estado SP, irá considerar e caracterizar esses eventos como um evento raro e recebe uma bonificação de pontuação, sendo essa pontuação podendo chegar a 10 a 50 pontos. Danilo fala que a realização dos eventos respondendo a Madalena pode entrar como parceria. Madalena lembra do FESMURP que entrou em notório pela secretaria pelo seu fluxo turístico e lembra de seu reconhecimento e fala também do evento de negócios da Daniela.

Para finalizar Vitor fala que está pensando implantar o Convention Visitors Bureau Cuesta Paulista para abrir portas para o trade - tratar nas próximas sessões e entrar em votação vendo a possibilidade pelo uso do recurso do COMTur como serviços e terceiros. Madalena fala que pode contar com o instituto como parceiros.

ENCERRAMENTO, LAVRATURA E APROVAÇÃO DA ATA: Nada mais havendo a tratar, o Sra. Presidenta deu por encerrados os trabalhos, lavrou-se a presente Ata a que se refere esta Sessão do Conselho Municipal de Turismo que, após lida e aprovada, foi assinada ciência pela unanimidade dos membros do Conselho de Municipal de Turismo presentes, dia 05 de Abril de 2024.

MB

CONSELHO MUNICIPAL DE TURISMO DE PARDINHO

4. Anexos:

- Anexo nº 1: Lista de Ciência (Lista de Presença);

- Anexo nº 2: Print da Tela Google Meet;

Pardinho, 05 de Abril de 2024

Nair do Nascimento Pinto Barreto
Presidenta do COMtur

Robson Luiz Roder
Vice Presidente do COMtur

CONSELHO MUNICIPAL DE TURISMO DE PARDINHO

Segue lista de ciência – Anexo nº 1

Anexo nº 1

REPRESENTANTES DA INICIATIVA PRIVADA

Representante dos Hotéis, Pousadas e Casas de Veraneio:

Nome Completo: Alexandre Pardini Vicentini
E-mail:_____
Telefone:_____
Assinatura:_____

Nome Completo: Veridiana Gonzaga de Oliveira Scortecci
E-mail:_____
Telefone:_____
Assinatura:_____

Nome Completo: Fernanda Ramos Grigio
E-mail:_____
Telefone:_____
Assinatura:_____

Nome Completo: Robson Luiz Roder
E-mail: ROBSOLUIZ@GMAIL.COM
Telefone: 14997614113
Assinatura:_____

Representante dos Restaurantes e Bares Diferenciados:

Nome Completo: Hélio Nunes Pereira
E-mail:_____
Telefone:_____
Assinatura:_____

Nome Completo: Vania Eburneo dos Santos Melo
E-mail:_____
Telefone:_____
Assinatura:_____

Nome Completo: Tais Vivan Orsi
E-mail:_____
Telefone:_____
Assinatura:_____

Representante dos Agentes de Turismo:

CONSELHO MUNICIPAL DE TURISMO DE PARDINHO

Nome Completo: Rafaela Maria Sartori
E-mail:_____
Telefone:_____
Assinatura:_____

Nome Completo: Nair do Nascimento Pinto Barreto
E-mail: nairdnbarreto@yahoo.com.br
Telefone: 499675-8137
Assinatura: Nair Barreto

Representante dos Guias de Turismo:
Nome Completo: Rodrigo Pires
E-mail:_____
Telefone:_____
Assinatura:_____

Nome Completo: Juliano Baccili Bolonha
E-mail:_____
Telefone:_____
Assinatura:_____

Nome Completo: Luiz Eduardo Alves Conceição
E-mail:_____
Telefone:_____
Assinatura:_____

Representante dos Organizadores de Eventos:
Nome Completo: Sergio Vieira
E-mail:_____
Telefone:_____
Assinatura:_____

Nome Completo: Renata Rodrigues dos Santos
E-mail:_____
Telefone:_____
Assinatura:_____

Representante dos Ambientalistas:
Nome Completo: Andreia Bosco Talamonte
E-mail: andreiatalamonte@hotmail.com
Telefone: 14 - 99783 8454
Assinatura:_____

Nome Completo: Aline Maria de Jesus Souza
E-mail:_____
Telefone:_____

CONSELHO MUNICIPAL DE TURISMO DE PARDINHO

Assinatura:_____

Nome Completo: André Luís Fernandes
E-mail:_____
Telefone:_____
Assinatura:_____

Representante do Turismo Rural:

Nome Completo: Luiz Carlos Charetti Machado
E-mail:_____
Telefone:_____
Assinatura:_____

Nome Completo: Marco Aurélio Slemer Vianna Bessa
E-mail:_____
Telefone:_____
Assinatura:_____

Representante dos Produtos Artesanais Local:

Nome Completo: Bruno João de Oliveira
E-mail: BRUNO@FAZENDA SANTANNA.COM.BR
Telefone: (11) 94567-2502
Assinatura:_____

Nome Completo: Yuri P. Castilho Pinotti
E-mail:_____
Telefone:_____
Assinatura:_____

Representante do Artesanato Geral:

Nome Complete: Marcia Cristina Nunes Vieira
E-mail: marciavirginiacavalho05@gmail.com
Telefone: 14-99718-7905
Assinatura:_____

Nome Completo: Josefina Lourival da Silva Guassu
E-mail:_____
Telefone:_____
Assinatura:_____

Representante da Cultura Local:

Nome Completo: Francisco Petrônio de Almeida

CONSELHO MUNICIPAL DE TURISMO DE PARDINHO

E-mail:_____
Telefone:_____
Assinatura:_____

Nome Completo: Olívio Gloor
E-mail:_____
Telefone:_____
Assinatura:_____

Nome Completo: Silvana Bueno
E-mail: [illegible] 35@hotmail.com
Telefone: (14) 99788-4990
Assinatura:_____

Representante do Comercio:

Nome Completo: Domingos Pantaleão
E-mail:_____
Telefone:_____
Assinatura:_____

Nome Completo: Fernando Dias Fernandes
E-mail:_____
Telefone:_____
Assinatura:_____

Nome Completo: Marcela Sartori
E-mail:_____
Telefone:_____
Assinatura:_____

Representante do Marketing Turístico:

Nome Completo: Geraldo Rodrigues Silva Junior
E-mail:_____
Telefone:_____
Assinatura:_____

Nome Completo: Robinson Ferreira Leite
E-mail:_____
Telefone:_____
Assinatura:_____

REPRESENTANTES DO PODER PÚBLICO

Representante do Turismo:

CONSELHO MUNICIPAL DE TURISMO DE PARDINHO

Nome Completo: Vitor Favorito Machado
E-mail: Vitor.favorito@pardinho.sp.gov.br
Telefone: (14) 996 50-4666
Assinatura: Favorito

Nome Completo: Gislene Aparecida Fonseca dos Santos
E-mail: gi.assessoria@outlook.com
Telefone: 14-99647 6377
Assinatura:

Representante da Cultura:
Nome Completo: Iramaia Areas Coelho da Silva
E-mail:
Telefone:
Assinatura:

Nome Completo: Ronaldo Batalha
E-mail:
Telefone:
Assinatura:

Representante do Meio Ambiente:

Nome Completo: José Roberto Bertoncini Dorini
E-mail:
Telefone:
Assinatura:

Nome Completo: Antônio Carlos Corulli
E-mail:
Telefone:
Assinatura:

Representante da Educação:

Nome Completo: Marlei Aparecida de Barros Santos Domingues
E-mail:
Telefone:
Assinatura:

Nome Completo: Kelma de Paula Adriano
E-mail:
Telefone:
Assinatura:

Representante do Convênios

CONSELHO MUNICIPAL DE TURISMO DE PARDINHO

Nome Completo: Milton Rodrigues
E-mail:_____
Telefone:_____
Assinatura:_____

Nome Completo: Evelise Simões Fernandes
E-mail:_____
Telefone:_____
Assinatura:_____

Representante da Câmara Municipal:

Nome Completo: Fernando Henrique Sartori
E-mail:_____
Telefone:_____
Assinatura:_____

Nome Completo: Rodrigo Oliveira Costa
E-mail:_____
Telefone:_____
Assinatura:_____

Outros e sem poder de voto:

Nome Completo: Eliseu da Silva
E-mail:_____
Telefone:_____
Assinatura:_____

Nome Completo: Fabio Quiroga Contador
E-mail:_____
Telefone:_____
Assinatura:_____

Nome Completo: Octavio André Bernardo de Oliveira
E-mail:_____
Telefone:_____
Assinatura:_____

Convidados:

Nome Completo: Madalena Carneiro
E-mail: madalena.carneiro@institutofatolas.org.br
Telefone: (14)99814-5267
Assinatura:_____

CONSELHO MUNICIPAL DE TURISMO DE PARDINHO

Nome Completo: Ana Paula R. do Prado
E-mail: anapaulaprado651@gmail.com
Telefone: (14) 97808215 3
Assinatura: [signature]

Nome Completo: Juliana Gomes Frere
E-mail: gomesfrere.juliana@gmail.com
Telefone: (11) 978082515
Assinatura: [signature]

Nome Completo: Sirlei Gloa
E-mail: dedesirlei@gmail.com
Telefone: (14) 99754-5911
Assinatura: [signature]

Nome Completo: Danilo Machado Rodrigues Martins
E-mail: danilorodrigues@estudante.ufscar.br
Telefone: (11) 94305-6753
Assinatura: [signature]

Nome Completo: Vaughn Afonso de Arruda
E-mail: douglasserio1@gmail.com
Telefone: 14997597277
Assinatura: [signature]

Nome Completo:
E-mail:
Telefone:
Assinatura:

Nome Completo:
E-mail:
Telefone:
Assinatura:

Nome Completo:
E-mail:
Telefone:
Assinatura:

Nome Completo:
E-mail:
Telefone:
Assinatura:

Nome Completo:
E-mail:
Telefone:

CONSELHO MUNICIPAL DE TURISMO DE PARDINHO

Assinatura:_____

Nome Completo:_____
E-mail:_____
Telefone:_____
Assinatura:_____

Nome Completo:_____
E-mail:_____
Telefone:_____
Assinatura:_____

Nome Completo:_____
E-mail:_____
Telefone:_____
Assinatura:_____

Nome Completo:_____
E-mail:_____
Telefone:_____
Assinatura:_____

Nome Completo:_____
E-mail:_____
Telefone:_____
Assinatura:_____

Nome Completo:_____
E-mail:_____
Telefone:_____
Assinatura:_____

Pardinho, 05 de Abril de 2024

Nair Barreto

Nair do Nascimento Pinto Barreto
Presidenta do COMtur

Robson Luiz Roder
Vice Presidente do COMtur

CONSELHO MUNICIPAL DE TURISMO DE PARDINHO

Anexo nº 2: Print da Tela Google Meet



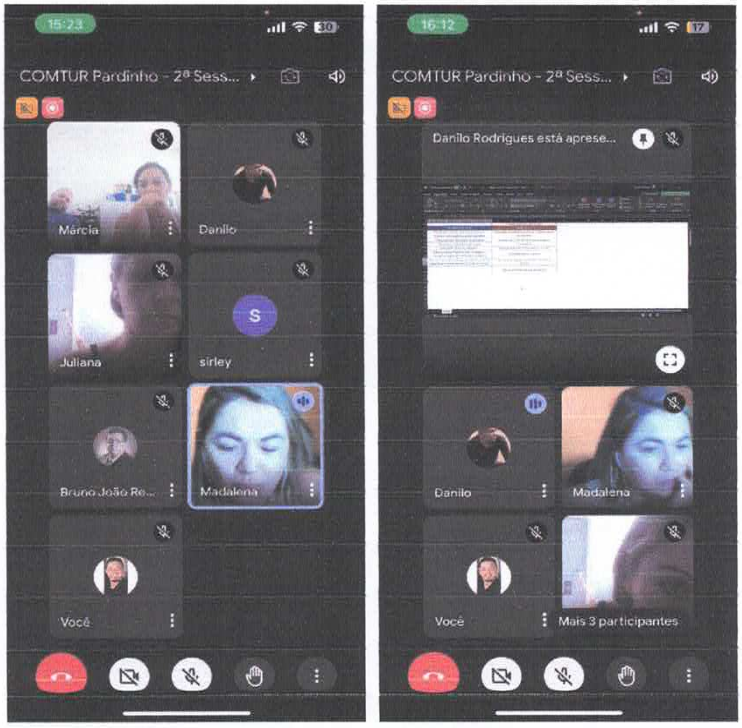

CONSELHO MUNICIPAL DE TURISMO DE PARDINHO

ATA – 3ª Sessão Extraordinária de 2024 – Dia 09 de Abril de 2024

1. **DATA, HORA E LOCAL:** Dia 09 de Abril de 2024, às 15h00min às 16h40min, realizou-se no Centro Turístico Zulmira Vivan, sedeada na Rua: Euzébio da Rocha Camargo, 115, Centro - Pardinho - SP, 18640-000.

2. **CONVOCADOS:**

Iniciativa privada: Alexandre Pardini Vicentini, Veridiana Gonzaga de Oliveira Scortecci, Fernanda Ramos Grigio, Robson Luiz Roder, Hélio Nunes Pereira, Vania Eburneo dos Santos Melo, Tais Vivan Orsi, Rafaela Maria Sartori, Nair do Nascimento Pinto Barreto, Rodrigo Pires, Juliano Baccili Bolonha, Luiz Eduardo Alves Conceição, Sergio Vieira, Renata Rodrigues dos Santos, Andreia Bosco Talamonte, Aline Maria de Jesus Souza, André Luiz Fernandes, Luiz Carlos Charetti Machado, Marco Aurélio Slemer Vianna Bessa, Bruno João de Oliveira, Yuri P. Castilho Pinotti, Marcia Cristina Nunes Vieira, Josefina Lourival da Silva Guassu, Francisco Petrônio de Almeida, Olívio Gloor, Silvana Bueno, Domingos Pantaleão, Fernando Dias Fernandes, Marcela Sartori, Geraldo Rodrigues Silva Junior, Robinson Ferreira Leite.

Poder público: Vitor Favorito Machado, Gislene Aparecida Fonseca dos Santos, Iramaia Areas Coelho da Silva, Ronaldo Batalha, José Roberto Bertoncini Dorini, Antônio Carlos Corulli, Marlei Aparecida de Barros Santos Domingues, Kelma de Paula Adriano, Milton Rodrigues, Evelise Simões Fernandes, Fernando Henrique Sartori e Rodrigo Oliveira Costa.

Outros e sem poder de voto: Eliseu da Silva, Fabio Quiroga Contador e Octavio André Bernardo de Oliveira.

PRESENTES: Veridiana Gonzaga de Oliveira Scortecci, Robson Luiz Roder, Andreia Bosco Talamonte, Bruno João de Oliveira, Marcia Cristina Nunes Vieira, Nair do Nascimento Pinto Barreto, Silvana Bueno, Vitor Favorito Machado, Gislene Aparecida Fonseca dos Santos, Iramaia Areas Coelho da Silva e Fernando Henrique Sartori.

CONVIDADOS: Danilo Machado Rodrigues Martins, Madalena Carneiro, Juliana Gomes Freire e Douglas Afonso de Arruda.

MESA: Presidente - Nair e Coordenador de Turismo – Vitor

CONSELHO MUNICIPAL DE TURISMO DE PARDINHO

3. ORDEM DO DIA E DELIBERAÇÕES:

Conforme lista de presença parte integrante desta Ata. Presidente, deu início a Sessão agradecendo a presença de todos e promete ser uma reunião rápida e objetiva. Começa colocando em discussão a Ata da Sessão anterior a qual, após discutida, foi aprovada por unanimidade. Em seguida, frisa quem está assistindo online esta Sessão favor passar no Centro Turístico Zulmira Vivan, assinar a lista presencialmente.

Em seguida, foi dado conhecimento da correspondência recebida e emitida, acompanhando da pauta do dia que é seguinte:

ENCAMINHAMENTOS E RESPOSTA SOBRE OS ENCAMIHAMENTOS:

1- **Falar das questões dos lixos nas estradas e arrumar soluções – nome da ação fica sugerido "Caminhada Ecológica", onde será um trabalho voluntário e levado as escolas e eventos, através de conscientização e mobilizar equipe para coletar lixo deixado nas estradas;**
2- **Presidente fica de enviar um oficio encaminhando ao chefe do executivo fazer a escolha oficial dos membros em compor a câmara técnica – Presidente fala que enviou um oficio de aprovação dos membros do fundo municipal de turismo e o prefeito aprovou ficando Titular Marcia Vieira, Vice Presidente Robson Roder, Diretor Fiscal Vitor Favorito, Suplente Presidente Veridiana Gonzaga, Vice Presidente Vania Eburneo, Diretor Fiscal Olívio Gloor e o Secretário Executivo fica a escolha da nova Presidente, sendo de sua confiança e do COMTur.**
3- **Presidente do FUNDTUR Marcia deixa em aberto que o Secretário Executivo pode se manifestar? Fernando se manifestou interesse e logo consultam ao Jurídico se não teria problema em ser do Poder Legislativo? Jurídico explica que não tem problema, pois a lei não especifica ela apenas aponta que tem que ser membro do COMTur;**
4- **Resposta do Prefeito sobre os ofícios encaminhados sobre as contratações de Vigias, Jardineiros, Fiscais Tributários, Assessoria de Marketing e Engenheiro de Trafego dentro das demandas já abordadas - Em resposta nesse ano sem possibilidades de contratações ficando previsto para LDO de 2025. Fernando Vereador explica que tem possibilidades de remanejar de outras pastas e vim a contratar e promete nos auxiliar;**
5- **Apresentar o valor da contratação do profissional do marketing para execução do material institucional do turismo – Presidente apresenta o menor valor conforme o uso do recurso do COMTur e**

CONSELHO MUNICIPAL DE TURISMO DE PARDINHO

contratação do profissional de marketing para execução do material institucional do turismo, sendo R$ 1.500,00 e todos estando de acordo;

6- Votação e apresentação dos valores para aprovação das logo marca turismo, cultura e ajuste da logo COMTur – Presidente abre uma outra votação e apresenta os valores para aprovação da criação da logo marca do turismo, cultura e ajuste da logo COMTur, assim incluindo da Plataforma Infratur, aproveitando o mesmo profissional de Marketing ficando um adicional de R$ 500,00, ou seja, totalizando R$ 2.000,00 todos levantam a mão e aprovam por unanimidade;

7- Presidente explica que esse valor se trata apenas da produção que em breve será apresentado os impressos com cotação através da gráfica – Apresentar nas próximas sessão;

8- Presidente apresentará aos membros das necessidades já pensando em um futuro próximo, sobre mapear todas as salas atuais e futuras do Prédio Centro Turístico Zulmira Vivan no plano diretor de turismo, ficando: Com uma possível saída da Diretoria do Meio Ambiente, ficaria decidido que se transformará do COMTur e a Sala da Coordenadoria de Segurança, sendo a maior do prédio, ficaria decidido que se transformará em salas de treinamento e capacitações – Os membros decidem que de acordo com a demanda e a necessidade o poder executivo irá decidir;

9- Presidente fala que enviou um oficio ao gabinete da possibilidade de liberação de um transporte a Feira WTM aos membros, onde estarão aguardando o retorno;

10- Coordenador irá pedir ao Prefeito liberar sua ida a Feira WTM para representar os empresários - Coordenador fala que conseguiu aprovação do gabinete em ir a WTM e solicita aos empresários levarem até o prédio produtos locais e flayer;

11- Incentivo Cadastur – Presidente pede aos membros uma força tarefa;

12- Pesquisa de demanda - Coordenador frisa a pesquisa de demanda e que precisamos comprovar fluxo nacional e principalmente internacional e pede encarecidamente aos empresários realizem pesquisas e fala que Danilo foi super. gentil em fazer uma pesquisa de demanda nos padrões da Secretária de Estado e que fica fácil analise dos próximos ranqueamento. Coordenador fala que as

MB

CONSELHO MUNICIPAL DE TURISMO DE PARDINHO

pesquisas estão na língua inglês e português e fala que se tiver necessidades em mais línguas vamos adpitando;

13- Criar um Grupo de estudos via whatzap já sugerido anteriormente pelo Bruno João e agora pelo Professor para facilitar a comunicação com a atualização do Plano e perguntar no grupo quem se interessa em participar, através de uma enquete – Presidente reforça o convite a todos e pede para quem preferir participar está em aberto;

14- Cobrança dos membros pela Contratação da Empresa para atualização do Plano Diretor de Turismo, devido aos prazos do ranqueamento MITs e Estâncias - Coordenador fala está aguardando ainda um retorno da licitação, pois todos os documentos necessários já foram entregues e responde ao Fernando que foi por exigibilidade a contratação da UFSCar que se propuseram a fazer o plano diretor e que está junto ao Danilo a três meses trabalhando direto indo até as 23h00min e 01h00min para dar tempo ainda mais após a corrida com novos critérios de ranqueamento. Fernando questiona em enviar o plano se possível até o dia 18/04 para leitura? Vitor e Danilo fala que está em andamento em sua terceira fase e que depende incluir e em uma semana é inviável. Vitor fala que conversou com o Presidente Antonio em passar para aprovação no dia 25/04.

Em Seguida Presidente, pede ao Danilo apresentar a situação do lixo em nosso município, através de fotos e logo abre a palavra aos membros. Robson pergunta aonde seria esses lixos Vitor? Vitor, pedi licença de fala a Presidente e explica que a respeito do lixo já era um assunto a abordar nas anteriores sessões e que essas fotos é quando o pessoal da empresa que veio implantar a sinalização rural Vitor explica que acompanhou e nos momentos que tinha intervalo ia coletando o lixo e pedi para que observem como esta as estradas com muitos plásticos e tampas de marmitas e estamos levando em pauta para arrumar soluções de uma forma sustentável que não fosse recurso. Robson fala que o lixo representa ser de moradores. Andreia fala que foi no Eixo Turístico Vista do Gigante no domingo e encontrou garrafa de gim jogada na grama, sendo de turistas. Fernando fala que o município está sofrendo pela questão de conscientização do lixo e veio a conversar para ser feito um trabalho através da internet, site de prefeitura Fernando acredita que são ambos tanto turistas quanto o próprio munícipe Pardinhense e fala que nas margens da propriedade de seu pai sempre jogam lixo e fala que o correto é fazer conscientização e aplicar multa. Andreia fala que gosta muito das placas do Meio Ambiente "Você nada leva e nada deixa", sendo uma placa educativa e Andreia fala que o turista não está por perto para falarmos com ele o morador já sim. Presidente fala que é uma forma de conscientização e deixa claro essa atitude, sendo uma benfeitoria para

CONSELHO MUNICIPAL DE TURISMO DE PARDINHO

todas as pessoas e todo lugar que o turista passar sempre estar limpo. Fernando fala que foi retirado as lixeiras distantes do município, onde acarretou um sério problema aos proprietários rurais, fala que muitos proprietários descartam seu lixo no município e muitos podem ser que descartam no meio e pede soluções no rural. Andreia fala que esse assunto foi discutido no conselho rural e sendo uma decisão dos produtores em o lixo em colocar nesse tipo de lixeira, maioria das vezes não é da zona rural verificaram que é lixo da zona urbana e acaba descartando junto. Fernando fala que não sabe o tamanho da proporção e que muitos jogam na estrada Fernando fala que ao ponto de ver e valida é a conscientização. Vitor fala que no eixo turístico vista do gigante na altura do Casarão Vivan tinha muito lixo as margens da estrada de asfalto por ser mais afastado. Fernando fala que colocou um requerimento na câmara do projeto da Aline Delfin e achou importante fazermos um trabalho voluntario nos eixos turísticos e começar um trabalho, onde intimidaria quem joga e mostrando ao turista que aqui tem que ter respeito. Vitor fala que levou a necessidade ao gabinete, onde está disposto a contribuir pela questão de luva, saco de lixo e possibilidade de transporte e fala que precisa de pessoas engajadas para esse trabalho solidário. Fernando fala que não precisa de muitas pessoas em cinco pessoas está ótimo. Robson fala que o Sargento Eliseu fez um trabalho feliz com a guarda mirim. Vitor até consultou em a volta da guarda mirim junto a essa ação, porém os pais dessas crianças falaram que é muito humilhante essas crianças passarem por isso e gerou polêmica na época. Robson fala que as crianças desceram a tirolesa e ainda saíram com essa e se revolta. Vitor fala que uma das sugestões da Aline seria que os atrativos servissem um café da manhã uma água. Andreia pedi para que expliquem o projeto que ela nunca teve conhecimento. Fernando fala que fez um requerimento e pode até levantar essa informação e apresentar e explica que é um projeto que acontece em Botucatu e se reúnem chamada Cuesta limpa, sendo que mobiliza as pessoas e vão em determinadas estradas coletando o lixo ali deixado e estalando placas de conscientização. Andreia sugere que tem um projeto estadual que todo promotor de evento é responsável pelo seu lixo e podemos relacionar esses mutirões em eventos e nomeá-los "Caminhada Ecológica", e fala que tudo tem um início e todos poderiam depois vim atrás e iniciando com pessoas que são conscientes e logo teremos o evento de ciclismo e um dia antes e após colher o lixo. Fernando fala que em Botucatu o poder público fornecem o saco de lixo, luvas, camiseta e lanche. Vitor fala que é totalmente contra o plástico quando ele está passando pelo parque linear para vim ao trabalho e sente falta de mais lixeira espalhadas, por conta que em muitas vezes o lixo escorre no rio pardo e observa que e volta as aulas são os alunos e nas feiras estava totalmente limpo dificilmente encontrava um pacote de bala e fala que a preocupação séria perante a boca de lobo e o próprio parque linear ir até a represa do rio pardo, onde será um entretenimento e lazer já pensou ter uma represa suja. Fernando fala dá importância nas conscientização das escolas. Presidente fala que junto as escolas fazer realmente uma campanha. Vitor fala que irá reportar a Priscila.

CONSELHO MUNICIPAL DE TURISMO DE PARDINHO

Vitor também fala que conversará Mario Roma organizador do Evento Brasil Ride e explicar a questão do lixo deixado nas estradas já apontados no COMTur. Fernando sugere que o Mario Roma de uma bicicleta nas escolas e incentive as crianças.

Presidente retorna a sequência das pautas e fala que enviou um oficio de aprovação dos membros do fundo municipal de turismo e o prefeito aprovou ficando Titular Marcia Vieira, Vice Presidente Robson Roder, Diretor Fiscal Vitor Favorito, Suplente Presidente Veridiana Gonzaga, Vice Presidente Vania Eburneo, Diretor Fiscal Olívio Gloor e o Secretário Executivo fica a escolha da nova Presidente, sendo de sua confiança e do COMTur.

Todos desejam boas-vindas a Marcia e aos membros em do FUNDTUR. Marcia em seguida se dispõe em fomentar e todos podem contar com ela e Marcia deixa em aberto que o Secretário Executivo pode se manifestar? Fernando se manifestou interesse e logo consultam ao Jurídico se não teria problema em ser do Poder Legislativo? Jurídico explica que não tem problema, pois a lei não especifica ela apenas aponta que tem que ser membro do COMTur;

Resposta do Prefeito sobre os ofícios encaminhados sobre as contratações de Vigias, Jardineiros, Fiscais Tributários, Assessoria de Marketing e Engenheiro de Trafego dentro das demandas já abordadas - Em resposta nesse ano sem possibilidades de contratações ficando previsto para LDO de 2025. Fernando Vereador explica que tem possibilidades de remanejar de outras pastas e vim a contratar e promete nos auxiliar.

Presidente apresenta o menor valor conforme o uso do recurso do COMTur e contratação do profissional de marketing para execução do material institucional do turismo, sendo R$ 1.500,00 e todos estando de acordo.

Presidente abre um outra votação e apresenta os valores para aprovação da criação da logo marca do turismo, cultura e ajuste da logo COMTur, assim incluindo na plataforma infratur, aproveitando o mesmo profissional de Marketing ficando um adicional de R$ 500,00, ou seja, totalizando R$ 2.000,00 todos levantam a mão e aprovam por unanimidade. Presidente explica que esse valor se trata apenas da produção em breve será apresentado os impressos com cotação através da gráfica.

Andreia, pergunta a Presidente se esse projeto estaria na criação de QR CONDE? Presidente responde que seria um outro custo? Andreia fala que seria super. importante linkar com o site da prefeitura e quanto mais reduzirmos a impressão será melhor minimizando a questão do lixo, deixando o folder impresso apenas quando vai em eventos e feiras.

NB

CONSELHO MUNICIPAL DE TURISMO DE PARDINHO

Presidente apresentou aos membros das necessidades já pensando em um futuro próximo, sobre mapear todas as salas atuais e futuras do Prédio Centro Turístico Zulmira Vivan no plano diretor de turismo, ficando: Com uma possível saída da Diretoria do Meio Ambiente, ficaria decidido que se transformará do COMTur e a Sala da Coordenadoria de Segurança, sendo a maior do prédio, ficaria decidido que se transformará em salas de treinamento e capacitações – Os membros decidem que de acordo com a demanda e a necessidade o poder executivo irá decidir.

Presidente fala que enviou um oficio ao gabinete da possibilidade de liberação de um transporte a Feira WTM aos membros, onde estarão aguardando o retorno.

Coordenador conseguiu aprovação do gabinete em ir a WTM e pede aos empresários levarem até o prédio produtos locais e flayer. E agradece o Prefeito pela parceira e liberação.

Incentivo Cadastur – Presidente pede aos membros uma força tarefa.

Coordenador frisa a pesquisa de demanda e que precisamos comprovar fluxo nacional e principalmente internacional e pede encarecidamente aos empresários realizem pesquisas e fala que Danilo foi super. gentil em fazer uma pesquisa de demanda nos padrões da Secretária de Estado e que fica fácil analise dos próximos ranqueamento. Coordenador fala que as pesquisas estão na língua inglês e português e fala que se tiver necessidades em mais línguas vamos adpitando.

Presidente reforça o convite do grupo de estudos a todos e pede para quem preferir participar está em aberto.

Cobrança dos membros pela Contratação da Empresa para atualização do Plano Diretor de Turismo, devido aos prazos do ranqueamento MITs e Estâncias - Coordenador fala está aguardando ainda um retorno da licitação, pois todos os documentos necessários já foram entregues e responde ao Fernando que foi por exigibilidade a contratação da UFSCar que se propuseram a fazer o plano diretor e que está junto ao Danilo a três meses trabalhando direto indo até as 23h00min e 01h00min para dar tempo ainda mais após a corrida com novos critérios de ranqueamento. Fernando questiona em enviar o plano se possível até o dia 18/04 para leitura? Vitor e Danilo fala que está em andamento em sua terceira fase e que depende incluir e em uma semana é inviável. Vitor fala que conversou com o Presidente Antônio em passar para aprovação no dia 25/04.

Madalena pergunta se o Danilo irá fazer o direcionamento de estudo? Danilo responde que a próxima etapa com a participação do COMTur, e a criação de

CONSELHO MUNICIPAL DE TURISMO DE PARDINHO

programas e projetos que é justamente os projetos que serão implementados pelos próximos 3 anos ex. é a questão discutida sobre o lixo sendo incorporado no Plano Diretor de Turismo. Danilo pede para que os membros pensem em projetos para serem levados aos próximos encontros.

Coordenador agradece a presença da Madalena que está à frente do turismo pelo instituto jatobás e sempre solicita com todos e fala que Madalena pediu para incluir no inventario turístico e fazer um levantamento sobre a mão de obra e sua carência local, pois o instituto junto ao SEBRAE e ETEC irá ministrar capacitações ao município em melhoria da mão de obra mais qualificada com formações de técnicos de turismo, gastrônomos, recepção e atendimento, administrativo...

ENCERRAMENTO, LAVRATURA E APROVAÇÃO DA ATA: Nada mais havendo a tratar, o Sra. Presidenta deu por encerrados os trabalhos, lavrou-se a presente Ata a que se refere esta Sessão do Conselho Municipal de Turismo que, após lida e aprovada, foi assinada ciência pela unanimidade dos membros do Conselho de Municipal de Turismo presentes, dia 09 de Abril de 2024.

4. **Anexos:**

- Anexo nº 1: Lista de Ciência (Lista de Presença);

- Anexo nº 2: Fotos;

- Anexo nº 3: Print da Tela Google Meet;

- Anexo nº 4: Oficio Encaminhado ao Chefe do Executivo (Prefeito) para possíveis contratações em atender as demandas do COMTur;

- Anexo nº 5: Oficio Encaminhado ao Chefe do Executivo (Prefeito) para aprovação dos membros FUNDTUR.

Pardinho, 09 de Abril de 2024

Nair do Nascimento Pinto Barreto
Presidenta do COMtur

Robson Luiz Roder
Vice Presidente do COMtur

CONSELHO MUNICIPAL DE TURISMO DE PARDINHO

Segue lista de ciência – Anexo nº 1

Anexo nº 1

REPRESENTANTES DA INICIATIVA PRIVADA

Representante dos Hotéis, Pousadas e Casas de Veraneio:

Nome Completo: Alexandre Pardini Vicentini
E-mail:_____
Telefone:_____
Assinatura:_____

Nome Completo: Veridiana Gonzaga de Oliveira Scortecci
E-mail: veridiana.gonzaga@gmail.com
Telefone: 11 98479-0132
Assinatura:_____

Nome Completo: Fernanda Ramos Grigio
E-mail:_____
Telefone:_____
Assinatura:_____

Nome Completo: Robson Luiz Roder
E-mail: ROBSOLVI@GMAIL.COM
Telefone: 14 997614110
Assinatura:_____

Representante dos Restaurantes e Bares Diferenciados:

Nome Completo: Hélio Nunes Pereira
E-mail:_____
Telefone:_____
Assinatura:_____

Nome Completo: Vania Eburneo dos Santos Melo
E-mail:_____
Telefone:_____
Assinatura:_____

Nome Completo: Tais Vivan Orsi
E-mail:_____
Telefone:_____
Assinatura:_____

Representante dos Agentes de Turismo:

CONSELHO MUNICIPAL DE TURISMO DE PARDINHO

Nome Completo: Rafaela Maria Sartori
E-mail:_____
Telefone:_____
Assinatura:_____

Nome Completo: Nair do Nascimento Pinto Barreto
E-mail: mairdn barreto@yahoo.com.br
Telefone: 14996758137
Assinatura: Nair Barreto

Representante dos Guias de Turismo:
Nome Completo: Rodrigo Pires
E-mail:_____
Telefone:_____
Assinatura:_____

Nome Completo: Juliano Baccili Bolonha
E-mail:_____
Telefone:_____
Assinatura:_____

Nome Completo: Luiz Eduardo Alves Conceição
E-mail:_____
Telefone:_____
Assinatura:_____

Representante dos Organizadores de Eventos:
Nome Completo: Sergio Vieira
E-mail:_____
Telefone:_____
Assinatura:_____

Nome Completo: Renata Rodrigues dos Santos
E-mail:_____
Telefone:_____
Assinatura:_____

Representante dos Ambientalistas:
Nome Completo: Andreia Bosco Talamonte
E-mail: andreiatalamonte@hotmail.com
Telefone: 14 997838454
Assinatura:

Nome Completo: Aline Maria de Jesus Souza
E-mail:_____
Telefone:_____

CONSELHO MUNICIPAL DE TURISMO DE PARDINHO

Assinatura:_____

Nome Completo: André Luís Fernandes
E-mail:_____
Telefone:_____
Assinatura:_____

Representante do Turismo Rural:

Nome Completo: Luiz Carlos Charetti Machado
E-mail:_____
Telefone:_____
Assinatura:_____

Nome Completo: Marco Aurélio Slemer Vianna Bessa
E-mail:_____
Telefone:_____
Assinatura:_____

Representante dos Produtos Artesanais Local:

Nome Completo: Bruno João de Oliveira
E-mail: BRUNO@FAZENDASANTANNA.COM.BR
Telefone: (11)94567-2902
Assinatura:_____

Nome Completo: Yuri P. Castilho Pinotti
E-mail:_____
Telefone:_____
Assinatura:_____

Representante do Artesanato Geral:

Nome Complete: Marcia Cristina Nunes Vieira
E-mail: marciaVieiracarvalho05@gmail.com.
Telefone: 14-99718-7905
Assinatura:_____

Nome Completo: Josefina Lourival da Silva Guassu
E-mail:_____
Telefone:_____
Assinatura:_____

Representante da Cultura Local:

Nome Completo: Francisco Petrônio de Almeida

CONSELHO MUNICIPAL DE TURISMO DE PARDINHO

E-mail:_____
Telefone:_____
Assinatura:_____

Nome Completo: Olívio Gloor
E-mail:_____
Telefone:_____
Assinatura:_____

Nome Completo: Silvana Bueno
E-mail: Silvana.bueno33@hotmail.com
Telefone: (14) 9978x4990
Assinatura:_____

Representante do Comercio:

Nome Completo: Domingos Pantaleão
E-mail:_____
Telefone:_____
Assinatura:_____

Nome Completo: Fernando Dias Fernandes
E-mail:_____
Telefone:_____
Assinatura:_____

Nome Completo: Marcela Sartori
E-mail:_____
Telefone:_____
Assinatura:_____

Representante do Marketing Turístico:

Nome Completo: Geraldo Rodrigues Silva Junior
E-mail:_____
Telefone:_____
Assinatura:_____

Nome Completo: Robinson Ferreira Leite
E-mail:_____
Telefone:_____
Assinatura:_____

REPRESENTANTES DO PODER PÚBLICO

Representante do Turismo:

CONSELHO MUNICIPAL DE TURISMO DE PARDINHO

Nome Completo: Vitor Favorito Machado
E-mail: vitor.favorito@pardinho.sp.gov.br
Telefone: (14) 99650-4666
Assinatura: Favorito

Nome Completo: Gislene Aparecida Fonseca dos Santos
E-mail: gj.assessoria.eventos.com
Telefone: 14. 96476377
Assinatura:

Representante da Cultura:
Nome Completo: Iramaia Areas Coelho da Silva
E-mail: iramaia@pardinho.sp.gov.br
Telefone: (14) 996 79.5600
Assinatura:

Nome Completo: Ronaldo Batalha
E-mail:
Telefone:
Assinatura:

Representante do Meio Ambiente:

Nome Completo: José Roberto Bertoncini Dorini
E-mail:
Telefone:
Assinatura:

Nome Completo: Antônio Carlos Corulli
E-mail:
Telefone:
Assinatura:

Representante da Educação:

Nome Completo: Marlei Aparecida de Barros Santos Domingues
E-mail:
Telefone:
Assinatura:

Nome Completo: Kelma de Paula Adriano
E-mail:
Telefone:
Assinatura:

Representante do Convênios

CONSELHO MUNICIPAL DE TURISMO DE PARDINHO

Nome Completo: Milton Rodrigues
E-mail:_____
Telefone:_____
Assinatura:_____

Nome Completo: Evelise Simões Fernandes
E-mail:_____
Telefone:_____
Assinatura:_____

Representante da Câmara Municipal:

Nome Completo: Fernando Henrique Sartori
E-mail: fernandohsartori30@gmail.com
Telefone: 14 99710-6000
Assinatura:_____

Nome Completo: Rodrigo Oliveira Costa
E-mail:_____
Telefone:_____
Assinatura:_____

Outros e sem poder de voto:

Nome Completo: Eliseu da Silva
E-mail:_____
Telefone:_____
Assinatura:_____

Nome Completo: Fabio Quiroga Contador
E-mail:_____
Telefone:_____
Assinatura:_____

Nome Completo: Octavio André Bernardo de Oliveira
E-mail:_____
Telefone:_____
Assinatura:_____

Convidados:

Nome Completo: Madalena Carneiro
E-mail: madalena.carneiro@institutofatobras.org.br
Telefone: (14) 99814 – 5267
Assinatura:_____

CONSELHO MUNICIPAL DE TURISMO DE PARDINHO

Nome Completo: Juliana Gomes Freire
E-mail: gomesfreirejuliana@gmail.com
Telefone: (11) 978082515
Assinatura: [illegible]

Nome Completo: Douglas Gloria de Carvalho
E-mail: douglasserio1@gmail.com
Telefone: 14997597277
Assinatura: [illegible]

Nome Completo: Danilo Machado Rodrigues Martins
E-mail: danilorodrigues@estudante.ufscar.br
Telefone: (11) 94305-6733
Assinatura: [illegible]

Nome Completo:
E-mail:
Telefone:
Assinatura:

Nome Completo:
E-mail:
Telefone:
Assinatura:

Nome Completo:
E-mail:
Telefone:
Assinatura:

Nome Completo:
E-mail:
Telefone:
Assinatura:

Nome Completo:
E-mail:
Telefone:
Assinatura:

Nome Completo:
E-mail:
Telefone:
Assinatura:

Nome Completo:
E-mail:
Telefone:

CONSELHO MUNICIPAL DE TURISMO DE PARDINHO

Assinatura:_____

Nome Completo:_____
E-mail:_____
Telefone:_____
Assinatura:_____

Nome Completo:_____
E-mail:_____
Telefone:_____
Assinatura:_____

Nome Completo:_____
E-mail:_____
Telefone:_____
Assinatura:_____

Nome Completo:_____
E-mail:_____
Telefone:_____
Assinatura:_____

Nome Completo:_____
E-mail:_____
Telefone:_____
Assinatura:_____

Nome Completo:_____
E-mail:_____
Telefone:_____
Assinatura:_____

Pardinho, 09 de Abril de 2024

Nair do Nascimento Pinto Barreto
Presidenta do COMtur

Robson Luiz Roder
Vice Presidente do COMtur

CONSELHO MUNICIPAL DE TURISMO DE PARDINHO

Anexo nº 2: Fotos





Anexo nº 3: Print da Tela Google Meet

CONSELHO MUNICIPAL DE TURISMO DE PARDINHO

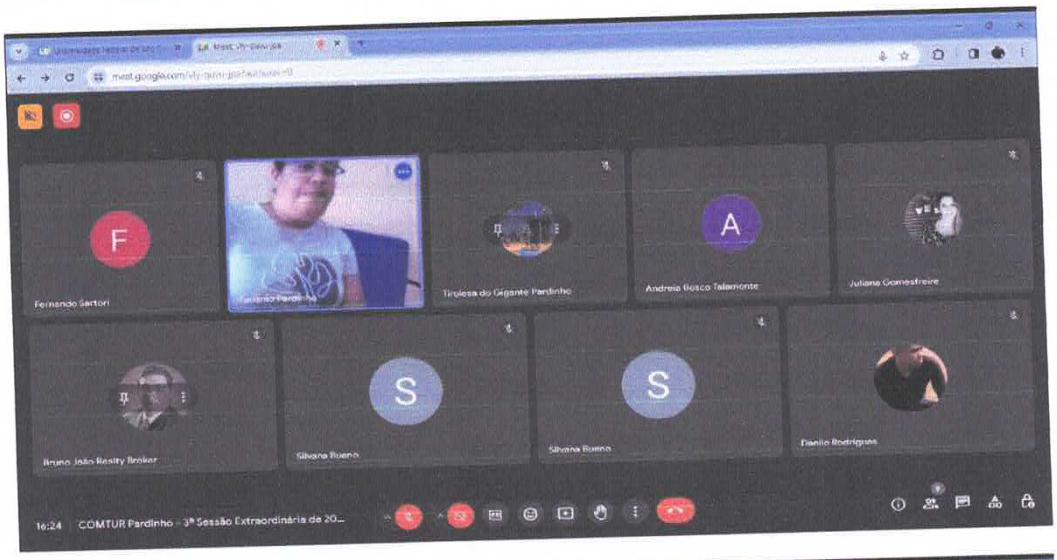

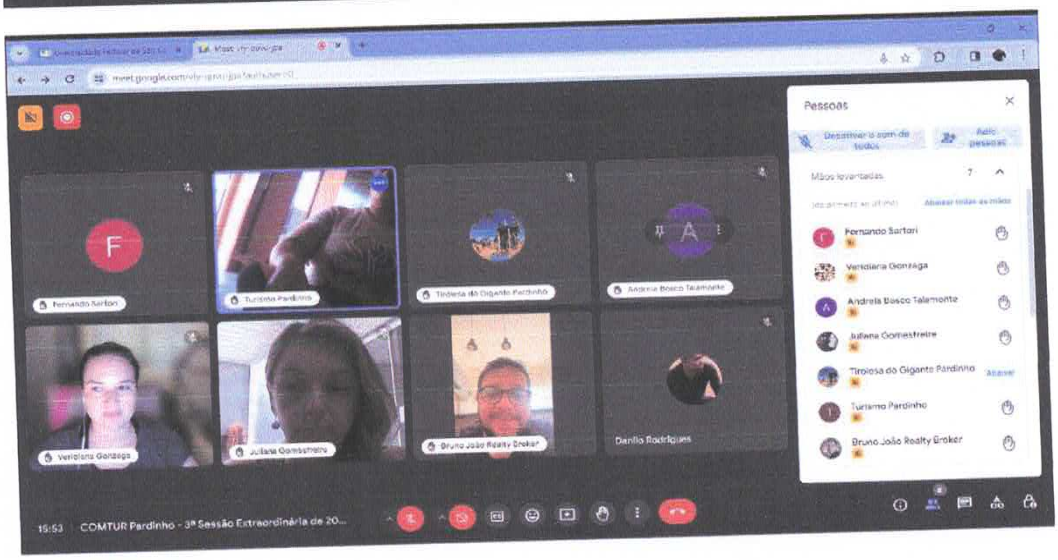

CONSELHO MUNICIPAL DE TURISMO DE PARDINHO

Pardinho, 01 de Março de 2024

OFICIO: 01/2024

REF. ATENDER DEMANDAS DO COMTUR

A/C Prefeito José Luiz Virginío dos Santos

Na oportunidade em que o cumprimento, venho através deste solicitar possibilidade em atender as principais demandas do COMTur. Demandas essas, que viemos observando ao longo desse 1 ano e contamos com o apoio de Vossa Excelência que seja cumprida pelas as atuais necessidades, observamos que Pardinho para vim a se desenvolver economicamente precisamos das seguintes contratações:

- O COMTur votou para escolha do Pleito MIT 2023, sendo a Revitalização e Paisagismo Urbano (Parque Linear e Praça do Max), os membros votaram pelo intuito e certeza em contratação de Vigias e Jardineiros Paisagistas, ambos, capacitados para estar em tal função, zelando, mantendo e fazendo a vigilância dos espaços escolhidos diurna e norturna. Venho através deste solicitar as contrações, assim que for executada a obra, caso contrário não iremos mais votar para qualquer tipo de Revitalização com o uso do recurso MIT que poderia ter vindo a ser construído a CASA DO ARTESÃO – Assunto abordado na 5ª Sessão Ordinária 20/09/23 e 6º Sessão Ordinária 31/10/23.

- Sobe orientação do Dr. Matheus Amancio Piotto na 8º Sessão Ordinária do Dia 12/12/23, solicitamos a Contratação de fiscais tributários, com intuito de fiscalizar de uma forma educativa e orientativas e com prazo para que cumpra a formalização corretamente, atualmente empresários, empreendedores e produtores vem trabalhando informais e o município não recolhe, para que também possam vim a cobrar o habite-se, cobrar os ambulantes, cobrar a quantia correta pelo tamanho das casas em principal do Loteamento Ninho Verde II. Com isso, poderemos reestruturar o turismo municipal e criar leis de fomento para que possamos fazer a cobrança de ISS (Imposto Sob Serviços), dos atrativos turísticos ex. cobrança de 1 ou 2 reais por turista, vindo através de guias, atrativos e qualquer tipo de serviços turísticos que vim adentrar em nosso município, mas para isso precisamos desse passo a passo inicial, sendo nossa principal carência. Dessa forma, vim a fomentar o Fundo Municipal de Desenvolvimento Local e não precisar tirar mais ônus da dotação orçamentaria e sim vim a contribuir pelo aumento da mesma;

- Contratação de uma Assessoria de Marketing, para divulgar mais a cidade, capitar novos turistas que até estejam passando pela Rod. Presidente Castelo Branco e Repaginar o Site da Prefeitura – Assunto abordado na 5ª Sessão Ordinária 20/09/23 e 6º Sessão Ordinária 31/10/23;

- Contratação de um Profissional Engenheiro de tráfego rever fluxo de transito para fins de dar soluções - Assunto abordado na 1ª Sessão Ordinária 23/03/23, 5ª Sessão Ordinária 20/09/23 e 6º Sessão Ordinária 31/10/23;

Ao ensejo, colocando este Conselho Municipal a disposição de Vossa Excelência, e renovo meus votos de estima e consideração.

Nair Barreto

Nair do Nascimento Pinto Barreto

Presidente do COMTur Pardinho

PREFEITURA MUNICIPAL
Protocolo nº 189/2024
Pardinho, 01 de 04 de 2024

CONSELHO MUNICIPAL DE TURISMO DE PARDINHO

Pardinho, 01 de Março de 2024

OFICIO: 02/2024

REF. SOLICITAR ESCOLHA DE COMPOSIÇÃO DO FUNDTUR

A/C Prefeito José Luiz Virginío dos Santos

Na oportunidade em que o cumprimento, venho através deste solicitar possibilidade de escolha dos membros do COMTur em compor a câmara técnica do fundo municipal de turismo (FUNDTUR), de acordo com as seguintes LEIS 1.370/2019 e LEI complementar 220/2022, onde:

- Art. 7º lei complementar 220/2022 – Os Gestores da Câmara Técnica do Fundo Municipal de Turismo (FUMDTUR), será compostas por um Presidente e seu Vice, um Diretor Fiscal e seu suplente e um Secretário Executivo, indicados pelo Conselho Municipal de Turismo (COMTur Pardinho), eleitos para um mandato de DOIS ANOS, admitida sua reeleição."

- Parágrafo Único lei 1.370/2019 – A escolha dos nomes e respectivos cargos serão feita pelo Chefe do Executivo Municipal, baseado numa lista com seis indicações enviada pelo Conselho Municipal de Turismo (COMTur – Pardinho), sendo que três nomes indicados para compor a Câmara Técnica de Gestão e os demais ficarão na suplência imediata.

Segue abaixo os 06 membros interessados e que demonstraram interesse em compor a câmera técnica do FUNDTUR em desenvolvimento do turismo, aguardando a aprovação do Prefeito, sendo:

- **Titular Presidente:** Márcia Vieira
- **Titular Vice Presidente:** Robson Roder
- **Titular Diretor Fiscal:** Vitor Favorito Machado
- **Suplente Presidente:** Veridiana Gonzaga
- **Suplente Vice Presidente:** Vânia Eburneo
- **Suplente Diretor Fiscal:** Olívio Gloor

PREFEITURA MUNICIPAL
Protocolo nº 188/2024
Pardinho, 01 de 04 de 2024
Daiani Aps Souza

Ao ensejo, colocando este Conselho Municipal a disposição de Vossa Excelência, e renovo meus votos de estima e consideração.

Nair Barreto

Nair do Nascimento Pinto Barreto

Presidente do COMTur Pardinho

CONSELHO MUNICIPAL DE TURISMO DE PARDINHO

ATA – 3ª Sessão Ordinária de 2024 – Dia 18 de Abril de 2024

1. **DATA, HORA E LOCAL:** Dia 18 de Abril de 2024, às 15h00min às 16h40min, realizou-se no Centro Turístico Zulmira Vivan, sedeada na Rua: Euzébio da Rocha Camargo, 115, Centro - Pardinho - SP, 18640-000.

2. **CONVOCADOS:**

Iniciativa privada: Alexandre Pardini Vicentini, Veridiana Gonzaga de Oliveira Scortecci, Fernanda Ramos Grigio, Robson Luiz Roder, Hélio Nunes Pereira, Vania Eburneo dos Santos Melo, Tais Vivan Orsi, Rafaela Maria Sartori, Nair do Nascimento Pinto Barreto, Rodrigo Pires, Juliano Baccili Bolonha, Luiz Eduardo Alves Conceição, Sergio Vieira, Renata Rodrigues dos Santos, Andreia Bosco Talamonte, Aline Maria de Jesus Souza, André Luiz Fernandes, Luiz Carlos Charetti Machado, Marco Aurélio Slemer Vianna Bessa, Bruno João de Oliveira, Yuri P. Castilho Pinotti, Marcia Cristina Nunes Vieira, Josefina Lourival da Silva Guassu, Francisco Petrônio de Almeida, Olívio Gloor, Silvana Bueno, Domingos Pantaleão, Fernando Dias Fernandes, Marcela Sartori, Geraldo Rodrigues Silva Junior, Robinson Ferreira Leite.

Poder público: Vitor Favorito Machado, Gislene Aparecida Fonseca dos Santos, Iramaia Areas Coelho da Silva, Ronaldo Batalha, José Roberto Bertoncini Dorini, Antônio Carlos Corulli, Marlei Aparecida de Barros Santos Domingues, Kelma de Paula Adriano, Milton Rodrigues, Evelise Simões Fernandes, Fernando Henrique Sartori e Rodrigo Oliveira Costa.

Outros e sem poder de voto: Eliseu da Silva, Fabio Quiroga Contador e Octavio André Bernardo de Oliveira.

PRESENTES: Veridiana Gonzaga de Oliveira Scortecci, Fernanda Ramos Grigio, Andreia Bosco Talamonte, Marcia Cristina Nunes Vieira, Nair do Nascimento Pinto Barreto, Silvana Bueno, Vitor Favorito Machado, Gislene Aparecida Fonseca dos Santos e Eliseu da Silva.

CONVIDADOS: Danilo Machado Rodrigues Martins, Madalena Carneiro, Juliana Gomes Freire, Sirley Gloor e Douglas Afonso de Arruda.

MESA: Presidente - Nair Barreto

CONSELHO MUNICIPAL DE TURISMO DE PARDINHO

3. ORDEM DO DIA E DELIBERAÇÕES:

Conforme lista de presença parte integrante desta Ata. Presidente, deu início a Sessão agradecendo a presença de todos e promete ser uma reunião rápida e objetiva.

Em seguida, foi dado conhecimento da correspondência recebida e emitida, acompanhando da pauta do dia que é seguinte:

ENCAMINHAMENTOS E RESPOSTA SOBRE OS ENCAMIHAMENTOS:

1- **Votação para aprovação da Atualização do PDtur pelos Membros do COMTur – Todos aprovam por unanimidade;**
2- **Coordenador fala da renovação da Plataforma Destinos Inteligentes e uma possível contratação Destinos Inteligentes Pacote Premium e logo faz um convite aos membros – Ficará previsto para LDO 2025 a possível recontratação com um novo pacote;**
3- **Cobrança dos membros pela Contratação da Empresa para atualização do Plano Diretor de Turismo, devido aos prazos do ranqueamento MITs e Estâncias - Coordenador fala que o contrato saiu no dia 01 de abril de 2024 que a Diretora de Licitação Marina, veio à publicar no diário oficial dia 12 de abril de 2024.**

Em Seguida Presidente, passa a Palavra ao Danilo e em sequência aos membros presentes. Danilo apresenta as fases que foram, sendo realizadas ao decorrer do Plano Diretor de Turismo, membros presentes ficaram satisfeitos pelo trabalho realizado da UFSCAR e Coordenadoria e nada a mais a declarar Presidente direciona a votação e todos aprovam por unanimidade. Presidente agradece, mas uma vez a presença de todos. Passa a Palavra ao Coordenador de Turismo, onde fala da renovação com a Plataforma Destinos Inteligentes e possível contratação Destinos Inteligentes com pacote Premium, que veio a conversar com a contabilidade como não tem previsto uma dotação dentro do valor proposto pela empresa ficando combinado em prever na LDO de 2025. Coordenador de Turismo explica que esse novo pacote seria um divisor de águas para Pardinho, onde atenderia a demanda do COMTur e coordenadoria em impulsionar mais o município como destino turístico, sendo que teríamos Outdoor na Rodovia Castelo Branco umas das rodovias mais movimentadas do Estado de São Paulo e Brasil, Totens espalhados em pontos estratégicos do município, QR CONDES espalhados em restaurantes, bares, quartos de hotéis, receptivos e outras possiblidades em materiais de divulgação. Coordenador fala que o contrato saiu no dia 01 de abril de 2024 que a Diretora de Licitação Marina, veio à publicar no diário oficial dia 12 de abril de 2024 e encerra agradecendo a presença de todos entrega os flayer do Tradicional Evento 13º Edição Eco Trail e convida a todos.

CONSELHO MUNICIPAL DE TURISMO DE PARDINHO

4. Anexos:

- Anexo nº 1: Lista de Ciência (Lista de Presença);

- Anexo nº 2: Fotos;

Pardinho, 18 de Abril de 2024

Nair do Nascimento Pinto Barreto
Presidenta do COMtur

Robson Luiz Roder
Vice Presidente do COMtur

CONSELHO MUNICIPAL DE TURISMO DE PARDINHO

Segue lista de ciência – Anexo nº 1

Anexo nº 1

REPRESENTANTES DA INICIATIVA PRIVADA

Representante dos Hotéis, Pousadas e Casas de Veraneio:

Nome Completo: Alexandre Pardini Vicentini
E-mail:_____
Telefone:_____
Assinatura:_____

Nome Completo: Veridiana Gonzaga de Oliveira Scortecci
E-mail: veridiana.gonzaga@gmail.com
Telefone: 11 98474-0132
Assinatura: _____

Nome Completo: Fernanda Ramos Grigio
E-mail: framosgrigio@gmail.com
Telefone: 14.99733.98.81
Assinatura: _____

Nome Completo: Robson Luiz Roder
E-mail: ROBSOLUIZ@GMAIL.COM
Telefone: 14997614110
Assinatura: _____

Representante dos Restaurantes e Bares Diferenciados:

Nome Completo: Hélio Nunes Pereira
E-mail:_____
Telefone:_____
Assinatura:_____

Nome Completo: Vania Eburneo dos Santos Melo
E-mail:_____
Telefone:_____
Assinatura:_____

Nome Completo: Tais Vivan Orsi
E-mail:_____
Telefone:_____
Assinatura:_____

Representante dos Agentes de Turismo:

CONSELHO MUNICIPAL DE TURISMO DE PARDINHO

Nome Completo: Rafaela Maria Sartori
E-mail:
Telefone:
Assinatura:

Nome Completo: Nair do Nascimento Pinto Barreto
E-mail: mairdnbarreto@yahoo.com.br
Telefone: 14 99675 8137
Assinatura: Nair Barreto

Representante dos Guias de Turismo:
Nome Completo: Rodrigo Pires
E-mail:
Telefone:
Assinatura:

Nome Completo: Juliano Baccili Bolonha
E-mail:
Telefone:
Assinatura:

Nome Completo: Luiz Eduardo Alves Conceição
E-mail:
Telefone:
Assinatura:

Representante dos Organizadores de Eventos:
Nome Completo: Sergio Vieira
E-mail:
Telefone:
Assinatura:

Nome Completo: Renata Rodrigues dos Santos
E-mail:
Telefone:
Assinatura:

Representante dos Ambientalistas:
Nome Completo: Andreia Bosco Talamonte
E-mail: andreiatalamonte@hotmail.com
Telefone: 14 99783 5484
Assinatura:

Nome Completo: Aline Maria de Jesus Souza
E-mail:
Telefone:

CONSELHO MUNICIPAL DE TURISMO DE PARDINHO

Assinatura:_____

Nome Completo: André Luís Fernandes
E-mail:_____
Telefone:_____
Assinatura:_____

Representante do Turismo Rural:

Nome Completo: Luiz Carlos Charetti Machado
E-mail:_____
Telefone:_____
Assinatura:_____

Nome Completo: Marco Aurélio Slemer Vianna Bessa
E-mail:_____
Telefone:_____
Assinatura:_____

Representante dos Produtos Artesanais Local:

Nome Completo: Bruno João de Oliveira
E-mail:_____
Telefone:_____
Assinatura:_____

Nome Completo: Yuri P. Castilho Pinotti
E-mail:_____
Telefone:_____
Assinatura:_____

Representante do Artesanato Geral:

Nome Complete: Marcia Cristina Nunes Vieira
E-mail: marciavieiracastalho05@gmail.com
Telefone: 14 997187905
Assinatura: Marcia Castalho

Nome Completo: Josefina Lourival da Silva Guassu
E-mail:_____
Telefone:_____
Assinatura:_____

Representante da Cultura Local:

Nome Completo: Francisco Petrônio de Almeida

CONSELHO MUNICIPAL DE TURISMO DE PARDINHO

E-mail:_____
Telefone:_____
Assinatura:_____

Nome Completo: Olívio Gloor
E-mail:_____
Telefone:_____
Assinatura:_____

Nome Completo: Silvana Bueno
E-mail: silvana.bueno35@hotmail.com
Telefone: (14) 97 38.4950
Assinatura:_____

Representante do Comercio:

Nome Completo: Domingos Pantaleão
E-mail:_____
Telefone:_____
Assinatura:_____

Nome Completo: Fernando Dias Fernandes
E-mail:_____
Telefone:_____
Assinatura:_____

Nome Completo: Marcela Sartori
E-mail:_____
Telefone:_____
Assinatura:_____

Representante do Marketing Turístico:

Nome Completo: Geraldo Rodrigues Silva Junior
E-mail:_____
Telefone:_____
Assinatura:_____

Nome Completo: Robinson Ferreira Leite
E-mail:_____
Telefone:_____
Assinatura:_____

REPRESENTANTES DO PODER PÚBLICO

Representante do Turismo:

CONSELHO MUNICIPAL DE TURISMO DE PARDINHO

Nome Completo: Vitor Favorito Machado
E-mail: (Vitor Favorito Machado) vitor.favorito@pardinho.sp.gov.b
Telefone: (14) 99650-4666
Assinatura: Favorito

Nome Completo: Gislene Aparecida Fonseca dos Santos
E-mail: gp.assessoria@outlook.com
Telefone: 14 996476377
Assinatura:

Representante da Cultura:
Nome Completo: Iramaia Areas Coelho da Silva
E-mail:
Telefone:
Assinatura:

Nome Completo: Ronaldo Batalha
E-mail:
Telefone:
Assinatura:

Representante do Meio Ambiente:

Nome Completo: José Roberto Bertoncini Dorini
E-mail:
Telefone:
Assinatura:

Nome Completo: Antônio Carlos Corulli
E-mail:
Telefone:
Assinatura:

Representante da Educação:

Nome Completo: Marlei Aparecida de Barros Santos Domingues
E-mail:
Telefone:
Assinatura:

Nome Completo: Kelma de Paula Adriano
E-mail:
Telefone:
Assinatura:

Representante do Convênios

CONSELHO MUNICIPAL DE TURISMO DE PARDINHO

Nome Completo: Milton Rodrigues
E-mail:_____
Telefone:_____
Assinatura:_____

Nome Completo: Evelise Simões Fernandes
E-mail:_____
Telefone:_____
Assinatura:_____

Representante da Câmara Municipal:

Nome Completo: Fernando Henrique Sartori
E-mail:_____
Telefone:_____
Assinatura:_____

Nome Completo: Rodrigo Oliveira Costa
E-mail:_____
Telefone:_____
Assinatura:_____

Outros e sem poder de voto:

Nome Completo: Eliseu da Silva
E-mail: e/silva@pardinho.
Telefone: 14998299406
Assinatura:_____

Nome Completo: Fabio Quiroga Contador
E-mail:_____
Telefone:_____
Assinatura:_____

Nome Completo: Octavio André Bernardo de Oliveira
E-mail:_____
Telefone:_____
Assinatura:_____

Convidados:

Nome Completo: Juliano Jose Faria
E-mail: josefajuliano@gmail.com
Telefone: (14) 97208215
Assinatura:_____

CONSELHO MUNICIPAL DE TURISMO DE PARDINHO

Nome Completo: Sirlei Glaa
E-mail: dedesirley@gmail.com
Telefone: (14) 99759-5911
Assinatura:

Nome Completo: Madalena Carneiro
E-mail: madalena.carneiro@institutogatobas.org.br
Telefone: (14) 99814-5267
Assinatura:

Nome Completo: Vanl Clare de Cand
E-mail: danglsserio1@gmail.com
Telefone: 14 997597277
Assinatura:

Nome Completo: Danilo Machado Rodrigues Martins
E-mail: danilorodrigues@estudante.ufscar.br
Telefone: (11) 94303-6793
Assinatura: Dan

Nome Completo:
E-mail:
Telefone:
Assinatura:

Nome Completo:
E-mail:
Telefone:
Assinatura:

Nome Completo:
E-mail:
Telefone:
Assinatura:

Nome Completo:
E-mail:
Telefone:
Assinatura:

Nome Completo:
E-mail:
Telefone:
Assinatura:

Nome Completo:
E-mail:
Telefone:

CONSELHO MUNICIPAL DE TURISMO DE PARDINHO

Assinatura:_____

Nome Completo:_____
E-mail:_____
Telefone:_____
Assinatura:_____

Nome Completo:_____
E-mail:_____
Telefone:_____
Assinatura:_____

Nome Completo:_____
E-mail:_____
Telefone:_____
Assinatura:_____

Nome Completo:_____
E-mail:_____
Telefone:_____
Assinatura:_____

Nome Completo:_____
E-mail:_____
Telefone:_____
Assinatura:_____

Nome Completo:_____
E-mail:_____
Telefone:_____
Assinatura:_____

Pardinho, 18 de Abril de 2024

Nair Barreto
Nair do Nascimento Pinto Barreto
Presidenta do COMtur

Robson Luiz Roder
Vice Presidente do COMtur

CONSELHO MUNICIPAL DE TURISMO DE PARDINHO

COMTUR PARDINHO

Anexo nº 2: Fotos





CONSELHO MUNICIPAL DE TURISMO DE PARDINHO





CONSELHO MUNICIPAL DE TURISMO DE PARDINHO

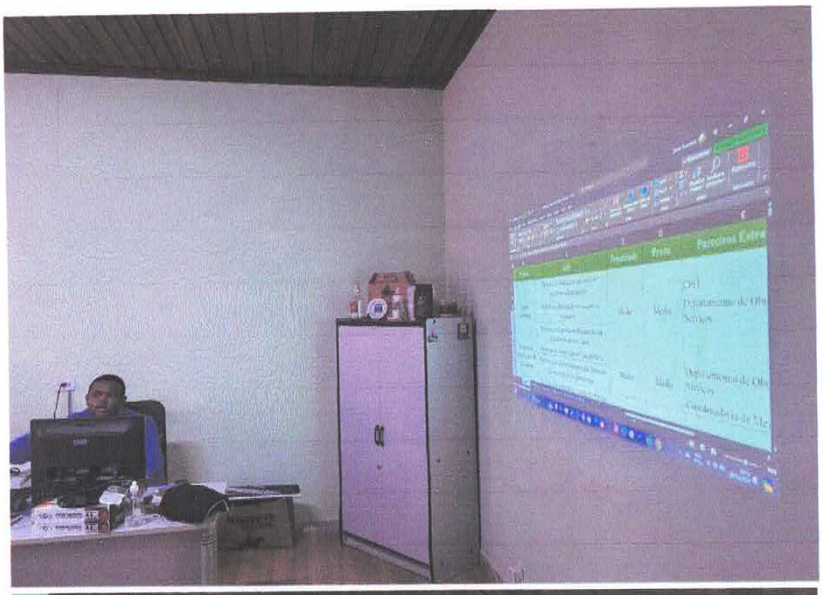



DIÁRIO OFICIAL

MUNICÍPIO DE PARDINHO

Conforme Lei Municipal nº 1.325, de 11 de dezembro de 2017

PODER LEGISLATIVO

Licitações e Contratos

Contratos

EDITAL DE PUBLICAÇÃO
PROCESSO ADMINISTRATIVO Nº 02/2024 – DISPENSA DE LICITAÇÃO Nº 02/2024

Contratada: LUIZ HENRIQUE AUDI CORULLI

Objeto: Contratação de Empresa Especializada para Execução dos serviços de operação de som, instalação de equipamentos e demais serviços de sonorização das Sessões Ordinárias, Extraordinárias, Audiências Públicas, Sessões Solenes e demais eventos realizados pelo Poder Legislativo de Pardinho e Manutenção Preventiva dos equipamentos de Sonorização da Câmara Municipal de Pardinho.

Valor Global: R$ 28.560,00 (vinte e oito mil, quinhentos e sessenta reais)

Assinatura do contrato: 20 de maio de 2024

Vigência: 12 meses

Câmara Municipal de Pardinho, 20 de maio de 2024.

.....