Diário Oficial
MUNICÍPIO DE MIRASSOL

www.mirassol.sp.gov.br / www.imprensaoficialmunicipal.com.br/mirassol

Publicação Oficial da Prefeitura de Mirassol, conforme Lei Municipal n. 4.095, de 21 de dezembro de 2017

SUMÁRIO

Poder Executivo 2
Licitações e Contratos 2
Autorização de Contratação Direta - Art. 75, Lei Federal 14.133/21 2
Aviso de Reabertura de Licitação 2
Notificações 3
Auto de Infração 3
Vigilância Sanitária 17
Comunicados 17

PREFEITURA MUNICIPAL DE MIRASSOL

CNPJ 46.612.032/0001-49

Praça Dr. Anísio José Moreira, nº 2.290, Centro

CEP 15130-065

DEPARTAMENTO DE ADMINISTRAÇÃO

DIVISÃO DE COMUNICAÇÕES ADMINISTRATIVAS

Telefone: (17) 3243-8120

E-mail: dca@mirassol.sp.gov.br

Site: www.mirassol.sp.gov.br

www.imprensaoficialmunicipal.com.br/mirassol

ACERVO

As edições do Diário Oficial Eletrônico de Mirassol poderão ser consultadas através da internet, por meio do seguinte endereço eletrônico: www.mirassol.sp.gov.br

Para pesquisa por qualquer termo e utilização de filtros, acesse www.imprensaoficialmunicipal.com.br/mirassol

As consultas e pesquisas são de acesso gratuito e independente de qualquer cadastro.

EXPEDIENTE

O Diário Oficial do Município de Mirassol, veiculado exclusivamente na forma eletrônica, de forma gratuita, é coordenado pelo Departamento de Administração - Divisão de Comunicações Administrativas, sendo este o meio de publicação oficial.

PODER EXECUTIVO

Licitações e Contratos

Autorização de Contratação Direta - Art. 75, Lei Federal 14.133/21

Autorização de Contratação

Com fundamento no Art. 75, Inciso II da Lei Federal 14.133/2021 e Decreto Municipal 6.276 de 12 de dezembro de 2023, autorizo a contratação da **Dispensa Eletrônica 83/2024** – AQUISIÇÃO DE FURADEIRA DE BANCADA PARA FURAÇÃO DE PLACAS DO DEPARTAMENTO DE TRÂNSITO DE MIRASSOL – DETRAMI, em favor da empresa vencedora: **NALLASIAR IMPORTADORA E EXPORTADORA LTDA** (23408019000177) com o lote: 1 no valor total de **R$ 924,62** (novecentos e vinte e quatro reais e sessenta e dois centavos).

Mirassol/SP, 10 de julho de 2024.

EDSON ANTONIO ERMENEGILDO
PREFEITO DE MIRASSOL

.....

Aviso de Reabertura de Licitação

AVISO DE REABERTURA DE LICITAÇÃO
PREGÃO ELETRÔNICO Nº 082/2024
PROCESSO Nº 069/2024 - D.A. – D.C.L.

OBJETO: Contratação de empresa especializada para fornecimento de link dedicado de acesso à internet.

TIPO: “MENOR PREÇO”

Apresentação das Propostas: Até 29/07/2024 às 09:00 horas (horário de Brasília)

Abertura da “Proposta” Sessão Pública: Dia 29/07/2024 às 09:00 horas.

Início da disputa de preço: Dia 29/07/2024 a partir das 09:05 horas (horário de Brasília).

INFORMAÇÕES E DISPONIBILIZAÇÃO DO EDITAL: Diretamente nos sites www.bll.org.br, www.mirassol.sp.gov.br e https://www.gov.br/pncp/pt-br, e na Praça Dr. Anísio José Moreira nº 2290, Centro, Mirassol, Estado de São Paulo, Fone: (17) 3243-8160, de 2ª à 6ª feira, das 09:00 às 16:00 horas.

Mirassol/SP, 11 de julho de 2024.

Edson Antonio Ermenegildo
Prefeito de Mirassol

.....

Notificações

Auto de Infração

PREFEITURA MUNICIPAL DE MIRASSOL - DTF

AUTO DE INFRAÇÃO E IMPOSIÇÃO DE MULTA DE IMÓVEL

O Agente Fiscal Municipal abaixo descrito, no uso das atribuições que lhe confere o Decreto Municipal nº 3.198/2002, comunica Vossa Senhoria do cometimento de infração à legislação municipal e aplica penalidade de multa.

IDENTIFICAÇÃO DA AUTUAÇÃO

Orgão Autuador	Auto de Infração	Data da Lavratura
DIVFISP - DIVISÃO DE FISCALIZAÇÃO DE POSTURAS	000749/2024	27/05/2024

IDENTIFICAÇÃO DO AUTUADO

Proprietário	Compromissário	
MIRAVISTA RESIDENCIAL EMPREENDIMENTOS IMOBILIARIOS	DAVI HAMILTON RODRIGUES DA SILVA	
CNPJ / CPF 14.693.192/0001-73	**Endereço para Correspondência** RUA INDIAPORA, 3715, , ELDORADO, Sao Jose do Rio Preto/SP	**CEP** 15043500

IDENTIFICAÇÃO DO IMÓVEL

Logradouro	Telefone	Quadra	Lote
RUA MARIA DE LOURDES NOVAES CARVAL		05	44
Bairro MIRAVISTA RESIDENCIAL	**Cadastro** 1445050495010000	**Área do Terreno** 200,00 m²	

FOTOGRAFIA DO IMÓVEL

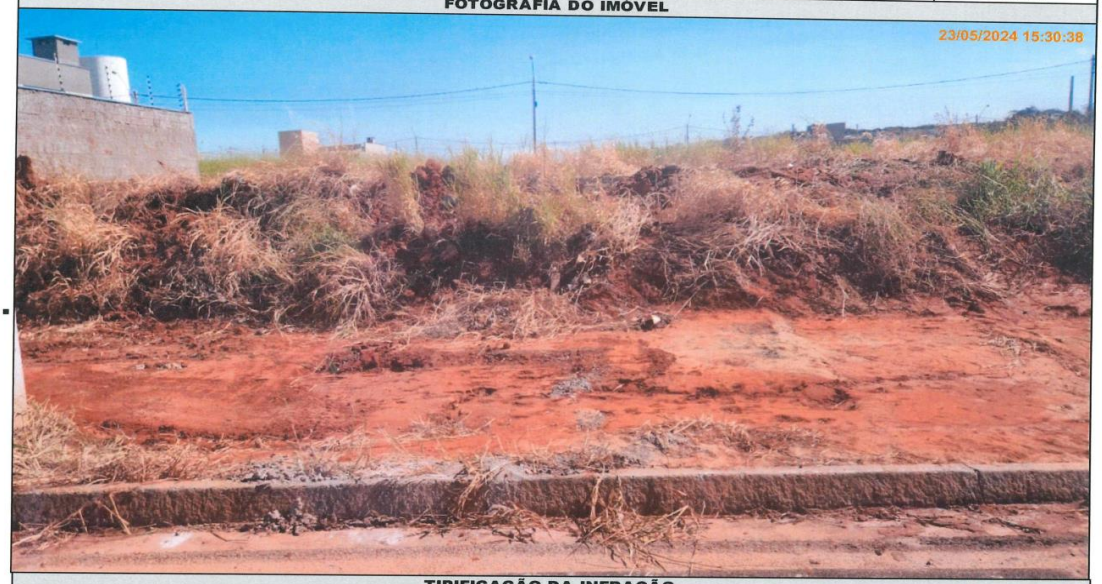

TIPIFICAÇÃO DA INFRAÇÃO

Dispositivo Legal Infringido	Descrição da Infração
LEI MUNICIPAL 4.297/2020, ART. 1º, INC. II	NAO EXECUTAR A CONSTRUCAO OU ADEQUACAO DA CALCADA E/OU MURETA

DESCRIÇÃO DA MULTA		AGENTE FISCAL
Previsão Legal	**Valor**	**Função - Matrícula**
LEI MUNICIPAL 4.297/2020, ART. 8º, INC. II	R$ 1283,40	FISCAL MUNICIPAL - 109041 0

INFORMAÇÕES

- Fica estipulado o prazo de 90 (noventa) dias a partir do recebimento desta para o recolhimento da multa.
- Comparecer à área de atendimento do Departamento de Tributos e Fiscalização para solicitar a guia (boleto) para pagamento.
- O não recolhimento da presente dentro do prazo estipulado acarretará a aplicação de juros, multas e correção monetária sobre o valor da dívida, assim como inscrição do crédito em Dívida Ativa e posterior ajuizamento, conforme disposto na legislação municipal.
- Fica estipulado o prazo de 30 (trinta) dias a partir do recebimento desta para, querendo, apresentar defesa.
- O presente Auto de Infração e Imposição de Multa foi lavrado em 02 (duas) vias de igual teor.
- Em caso de dúvidas comparecer à Divisão de Fiscalização de Posturas, situada na Rua Quintino Bocaiuva, nº 21-38, Centro, Mirassol/SP

CIENTIFICAÇÃO

Nome por Extenso	Data
_____	_____ / _____ / _____

PREFEITURA MUNICIPAL DE MIRASSOL - DTF

AUTO DE INFRAÇÃO E IMPOSIÇÃO DE MULTA DE IMÓVEL

O Agente Fiscal Municipal abaixo descrito, no uso das atribuições que lhe confere o Decreto Municipal nº 3.198/2002, comunica Vossa Senhoria do cometimento de infração à legislação municipal e aplica penalidade de multa.

IDENTIFICAÇÃO DA AUTUAÇÃO

Orgão Autuador	Auto de Infração	Data da Lavratura
DIVFISP - DIVISÃO DE FISCALIZAÇÃO DE POSTURAS	000750/2024	27/05/2024

IDENTIFICAÇÃO DO AUTUADO

Proprietário	Compromissário	
MIRAVISTA RESIDENCIAL EMPREENDIMENTOS IMOBILIARIOS	DAVI HAMILTON RODRIGUES DA SILVA	
CNPJ / CPF 14.693.192/0001-73	**Endereço para Correspondência** RUA INDIAPORA, 3715, , ELDORADO, Sao Jose do Rio Preto/SP	**CEP** 15043500

IDENTIFICAÇÃO DO IMÓVEL

Logradouro	Telefone	Quadra	Lote
RUA MARIA DE LOURDES NOVAES CARVAL		05	45
Bairro MIRAVISTA RESIDENCIAL	**Cadastro** 1445050505010000	**Área do Terreno** 200,00 m²	

FOTOGRAFIA DO IMÓVEL

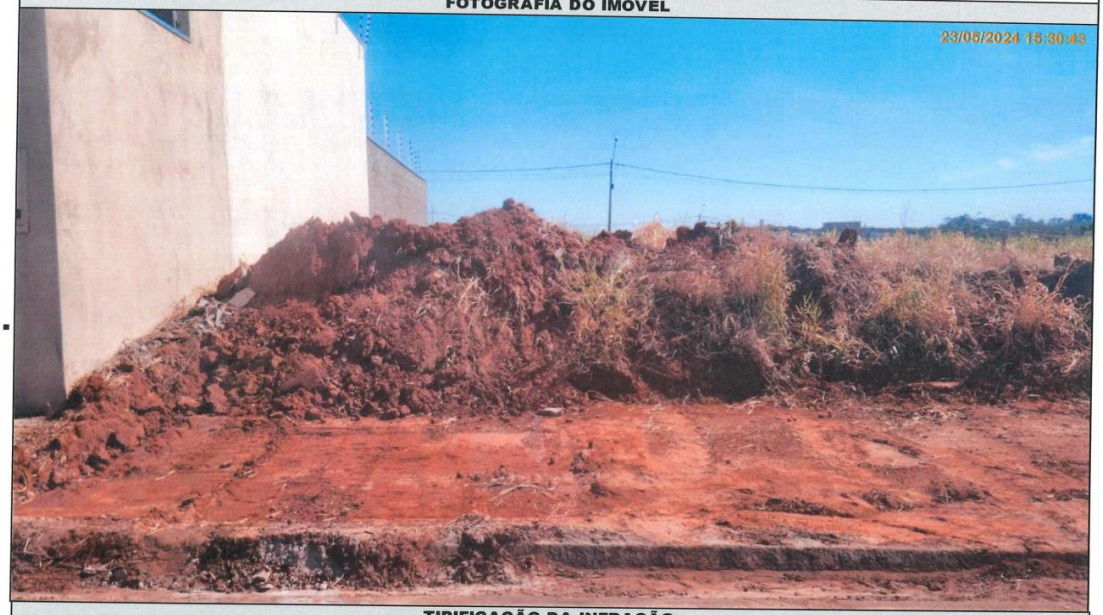

TIPIFICAÇÃO DA INFRAÇÃO

Dispositivo Legal Infringido	Descrição da Infração
LEI MUNICIPAL 4.297/2020, ART. 1º, INC. II	NAO EXECUTAR A CONSTRUCAO OU ADEQUACAO DA CALCADA E/OU MURETA

DESCRIÇÃO DA MULTA / AGENTE FISCAL

Previsão Legal	Valor	Função - Matrícula
LEI MUNICIPAL 4.297/2020, ART. 8º, INC. II	R$ 1283,40	FISCAL MUNICIPAL - 109041 0

INFORMAÇÕES

- Fica estipulado o prazo de 90 (noventa) dias a partir do recebimento desta para o recolhimento da multa.
- Comparecer à área de atendimento do Departamento de Tributos e Fiscalização para solicitar a guia (boleto) para pagamento.
- O não recolhimento da presente dentro do prazo estipulado acarretará a aplicação de juros, multas e correção monetária sobre o valor da dívida, assim como inscrição do crédito em Dívida Ativa e posterior ajuizamento, conforme disposto na legislação municipal.
- Fica estipulado o prazo de 30 (trinta) dias a partir do recebimento desta para, querendo, apresentar defesa.
- O presente Auto de Infração e Imposição de Multa foi lavrado em 02 (duas) vias de igual teor.
- Em caso de dúvidas comparecer à Divisão de Fiscalização de Posturas, situada na Rua Quintino Bocaiuva, nº 21-38, Centro, Mirassol/SP

CIENTIFICAÇÃO

Nome por Extenso	Data
_____	_____ / _____ / _____

PREFEITURA MUNICIPAL DE MIRASSOL - DTF

AUTO DE INFRAÇÃO E IMPOSIÇÃO DE MULTA DE IMÓVEL

O Agente Fiscal Municipal abaixo descrito, no uso das atribuições que lhe confere o Decreto Municipal nº 3.198/2002, comunica Vossa Senhoria do cometimento de infração à legislação municipal e aplica penalidade de multa.

IDENTIFICAÇÃO DA AUTUAÇÃO

Orgão Autuador	Auto de Infração	Data da Lavratura
DIVFISP - DIVISÃO DE FISCALIZAÇÃO DE POSTURAS	000755/2024	27/05/2024

IDENTIFICAÇÃO DO AUTUADO

Proprietário	Compromissário	
MIRAVISTA RESIDENCIAL EMPREENDIMENTOS IMOBILIARIOS	JOSE ROBERTO PORTUGAL	
CNPJ / CPF	**Endereço para Correspondência**	**CEP**
14.693.192/0001-73	RUA JORGE BARBOSA DE DE BARROS, 395, , JARDIM PARAISO, Botucatu/SP	18610304

IDENTIFICAÇÃO DO IMÓVEL

Logradouro	Telefone	Quadra	Lote
RUA MARIA DE LOURDES NOVAES CARVAL		08	13
Bairro	**Cadastro**	**Área do Terreno**	
MIRAVISTA RESIDENCIAL	1445080148010000	200,00 m²	

FOTOGRAFIA DO IMÓVEL

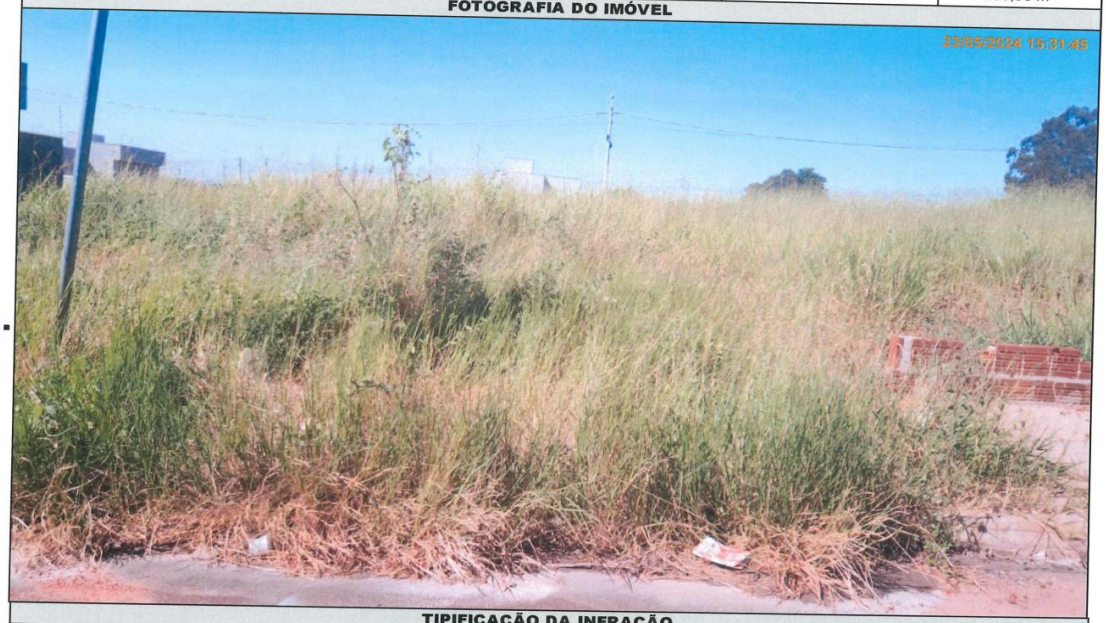

TIPIFICAÇÃO DA INFRAÇÃO

Dispositivo Legal Infringido	Descrição da Infração
LEI MUNICIPAL 4.297/2020, ART. 1º, INC. II	NAO EXECUTAR A CONSTRUCAO OU ADEQUACAO DA CALCADA E/OU MURETA

DESCRIÇÃO DA MULTA

Previsão Legal	Valor	AGENTE FISCAL
LEI MUNICIPAL 4.297/2020, ART. 8º, INC. II	R$ 1283,40	Função - Matrícula: FISCAL MUNICIPAL - 109041 0

INFORMAÇÕES

- Fica estipulado o prazo de 90 (noventa) dias a partir do recebimento desta para o recolhimento da multa.
- Comparecer à área de atendimento do Departamento de Tributos e Fiscalização para solicitar a guia (boleto) para pagamento.
- O não recolhimento da presente dentro do prazo estipulado acarretará a aplicação de juros, multas e correção monetária sobre o valor da dívida, assim como inscrição do crédito em Dívida Ativa e posterior ajuizamento, conforme disposto na legislação municipal.
- Fica estipulado o prazo de 30 (trinta) dias a partir do recebimento desta para, querendo, apresentar defesa.
- O presente Auto de Infração e Imposição de Multa foi lavrado em 02 (duas) vias de igual teor.
- Em caso de dúvidas comparecer à Divisão de Fiscalização de Posturas, situada na Rua Quintino Bocaiuva, nº 21-38, Centro, Mirassol/SP

CIENTIFICAÇÃO

Nome por Extenso	Data
_____	_____ / _____ / _____

PREFEITURA MUNICIPAL DE MIRASSOL - DTF

NOTIFICAÇÃO DE IMÓVEL

O Agente Fiscal Municipal abaixo descrito, no uso das atribuições que lhe confere o Decreto Municipal nº 3.198/2002, comunica Vossa Senhoria do cometimento de infração à legislação municipal e estipula prazo para regularização.

IDENTIFICAÇÃO DA NOTIFICAÇÃO

Orgão Autuador	Notificação	Data da Lavratura
DIVFISP - DIVISÃO DE FISCALIZAÇÃO DE POSTURAS	001550/2024	24/05/2024

IDENTIFICAÇÃO DO NOTIFICADO

Proprietário	Compromissário
JOACEMA EMPREEMDIMENTOS IMOBILIARIOS SPE LTDA	FELIPE ROCHA DO AMOR DIVINO

CNPJ / CPF	Endereço para Correspondência	CEP
16.838.565/0001-82	RUA AZALEIA, 30, , JARDIM FLOR DE MAIO, Sao Paulo/SP	2363030

IDENTIFICAÇÃO DO IMÓVEL

Logradouro	Telefone	Quadra	Lote
RUA GERALDO FERNANDO DAVID (11)		18	04

Bairro	Cadastro	Área do Terreno
JARDIM GIRASSOL	2622140051010000	160,00 m²

FOTOGRAFIA DO IMÓVEL

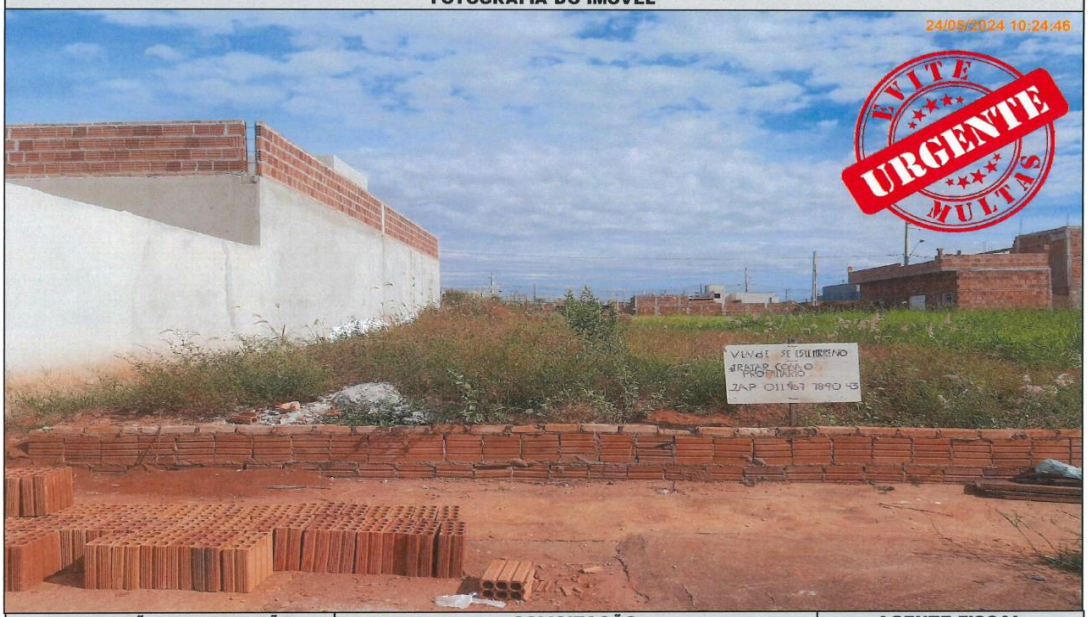

TIPIFICAÇÃO DA INFRAÇÃO	SOLICITAÇÃO		AGENTE FISCAL
Dispositivo Legal Infringido	Providenciar	Prazo	Função - Matrícula
LEI MUNICIPAL 4.297/2020, ART. 1º, INC. I	LIMPEZA DO IMÓVEL	30 (TRINTA) DIAS	FISCAL MUNICIPAL - 101503 6

INFORMAÇÕES

- Considera-se limpo, o imóvel que não possua vegetação ou qualquer outro tipo de sujeira sobre sua área, incluindo a calçada.
- Considera-se adequado, o imóvel que possua calçada e muro (com altura mínima de 30 centímetros) nos limites confrontantes com as vias.
- É proibida a utilização de fogo e/ou usar qualquer tipo de herbicida para a manutenção do imóvel.
- É proibido jogar lixos, detritos, entulhos ou quaisquer outros tipos de materiais ou objetos oriundos da limpeza de terrenos em logradouros públicos, terrenos baldios, bueiros, valetas de escoamento ou em qualquer outra área não destinada para essa finalidade.
- O não atendimento da Notificação dentro do prazo estipulado implicará em pena de multa ou outras sanções conforme previsão legal.
- Independente da aplicação de sanções, em caso de não atendimento da presente notificação a municipalidade poderá efetuar os serviços necessários e cobrará as devidas tarifas do responsável pelo imóvel, conforme disposto na legislação municipal.
- A presente Notificação foi lavrada em 02 (duas) vias de igual teor.
- Em caso de dúvidas comparecer à Divisão de Fiscalização de Posturas, situada na Rua Quintino Bocaiuva, nº 21-38, Centro,

CIENTIFICAÇÃO

Nome por Extenso	Data
_____	_____ / _____ / _____

PREFEITURA MUNICIPAL DE MIRASSOL - DTF

NOTIFICAÇÃO DE IMÓVEL

O Agente Fiscal Municipal abaixo descrito, no uso das atribuições que lhe confere o Decreto Municipal nº 3.198/2002, comunica Vossa Senhoria do cometimento de infração à legislação municipal e estipula prazo para regularização.

IDENTIFICAÇÃO DA NOTIFICAÇÃO

Orgão Autuador	Notificação	Data da Lavratura
DIVFISP - DIVISÃO DE FISCALIZAÇÃO DE POSTURAS	001588/2024	04/06/2024

IDENTIFICAÇÃO DO NOTIFICADO

Proprietário	Compromissário
DIOMAR JOSE DA SILVA	DIOMAR JOSE DA SILVA

CNPJ / CPF	Endereço para Correspondência	CEP
589.714.328-53	RUA AURIFLAMA, 3707, , ELDORADO, Sao Jose do Rio Preto/SP	15043330

IDENTIFICAÇÃO DO IMÓVEL

Logradouro	Telefone	Quadra	Lote
RUA VITORIO GENARI		30	01P

Bairro	Cadastro	Área do Terreno
JARDIM SAO JOSE	1923390144010000	110,00 m²

FOTOGRAFIA DO IMÓVEL

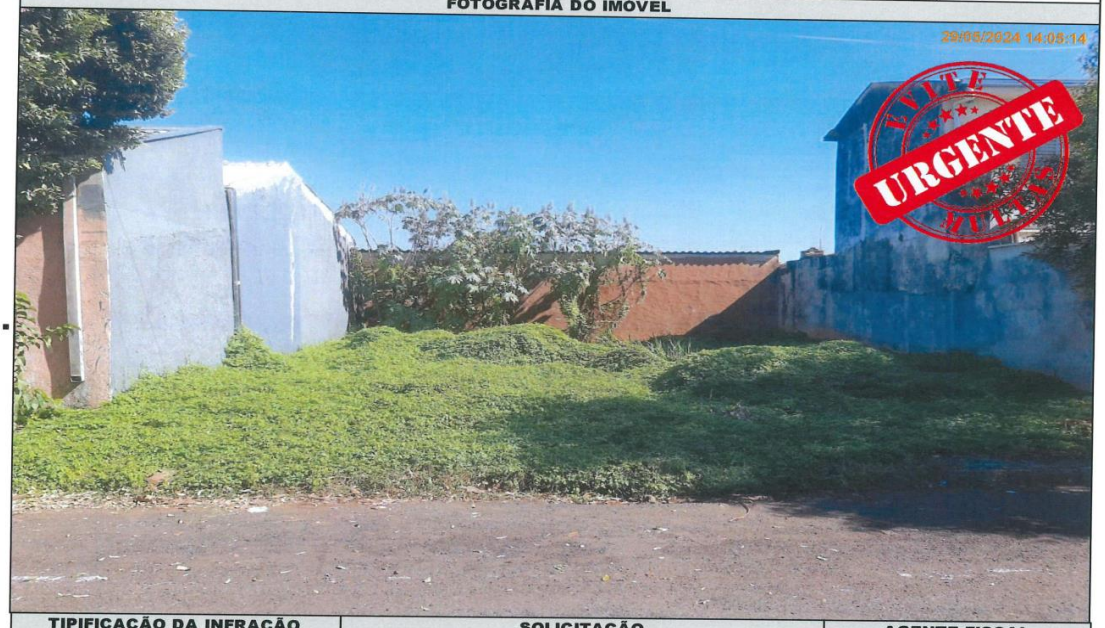

TIPIFICAÇÃO DA INFRAÇÃO	SOLICITAÇÃO		AGENTE FISCAL
Dispositivo Legal Infringido	Providenciar	Prazo	Função - Matrícula
LEI MUNICIPAL 4.297/2020, ART. 1º, INC. I	LIMPEZA DO IMÓVEL	30 (TRINTA) DIAS	FISCAL MUNICIPAL - 109041 0

INFORMAÇÕES

- Considera-se limpo, o imóvel que não possua vegetação ou qualquer outro tipo de sujeira sobre sua área, incluindo a calçada.
- Considera-se adequado, o imóvel que possua calçada e muro (com altura mínima de 30 centímetros) nos limites confrontantes com as vias.
- É proibida a utilização de fogo e/ou usar qualquer tipo de herbicida para a manutenção do imóvel.
- É proibido jogar lixos, detritos, entulhos ou quaisquer outros tipos de materiais ou objetos oriundos da limpeza de terrenos em logradouros públicos, terrenos baldios, bueiros, valetas de escoamento ou em qualquer outra área não destinada para essa finalidade.
- O não atendimento da Notificação dentro do prazo estipulado implicará em pena de multa ou outras sanções conforme previsão legal.
- Independente da aplicação de sanções, em caso de não atendimento da presente notificação a municipalidade poderá efetuar os serviços necessários e cobrará as devidas tarifas do responsável pelo imóvel, conforme disposto na legislação municipal.
- A presente Notificação foi lavrada em 02 (duas) vias de igual teor.
- Em caso de dúvidas comparecer à Divisão de Fiscalização de Posturas, situada na Rua Quintino Bocaiuva, nº 21-38, Centro,

CIENTIFICAÇÃO

Nome por Extenso	Data
_____	_____ / _____ / _____

PREFEITURA MUNICIPAL DE MIRASSOL - DTF

NOTIFICAÇÃO DE IMÓVEL

O Agente Fiscal Municipal abaixo descrito, no uso das atribuições que lhe confere o Decreto Municipal nº 3.198/2002, comunica Vossa Senhoria do cometimento de infração à legislação municipal e estipula prazo para regularização.

IDENTIFICAÇÃO DA NOTIFICAÇÃO

Orgão Autuador	Notificação	Data da Lavratura
DIVFISP - DIVISÃO DE FISCALIZAÇÃO DE POSTURAS	001589/2024	04/06/2024

IDENTIFICAÇÃO DO NOTIFICADO

Proprietário	Compromissário	
DIOMAR JOSE DA SILVA	DIOMAR JOSE DA SILVA	
CNPJ / CPF 589.714.328-53	**Endereço para Correspondência** RUA AURIFLAMA, 3707, , ELDORADO, Sao Jose do Rio Preto/SP	**CEP** 15043330

IDENTIFICAÇÃO DO IMÓVEL

Logradouro	Telefone	Quadra	Lote
RUA VITORIO GENARI		30	01P
Bairro JARDIM SAO JOSE	**Cadastro** 1923390144010000	**Área do Terreno** 110,00 m²	

FOTOGRAFIA DO IMÓVEL

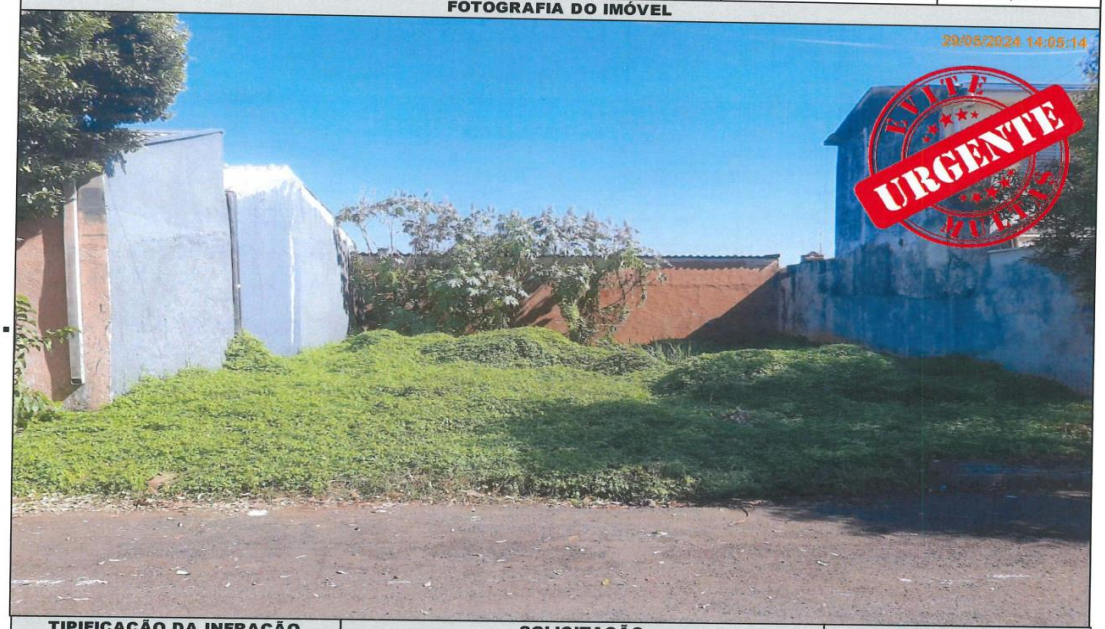

TIPIFICAÇÃO DA INFRAÇÃO	SOLICITAÇÃO		AGENTE FISCAL
Dispositivo Legal Infringido LEI MUNICIPAL 4.297/2020, ART. 1º, INC. II	**Providenciar** ADEQUAÇÃO DE CALÇADA / MURETA	**Prazo** 60 (SESSENTA) DIAS	**Função - Matrícula** FISCAL MUNICIPAL - 109041 0

INFORMAÇÕES

- Considera-se limpo, o imóvel que não possua vegetação ou qualquer outro tipo de sujeira sobre sua área, incluindo a calçada.
- Considera-se adequado, o imóvel que possua calçada e muro (com altura mínima de 30 centímetros) nos limites confrontantes com as vias.
- É proibida a utilização de fogo e/ou usar qualquer tipo de herbicida para a manutenção do imóvel.
- É proibido jogar lixos, detritos, entulhos ou quaisquer outros tipos de materiais ou objetos oriundos da limpeza de terrenos em logradouros públicos, terrenos baldios, bueiros, valetas de escoamento ou em qualquer outra área não destinada para essa finalidade.
- O não atendimento da Notificação dentro do prazo estipulado implicará em pena de multa ou outras sanções conforme previsão legal.
- Independente da aplicação de sanções, em caso de não atendimento da presente notificação a municipalidade poderá efetuar os serviços necessários e cobrará as devidas tarifas do responsável pelo imóvel, conforme disposto na legislação municipal.
- A presente Notificação foi lavrada em 02 (duas) vias de igual teor.
- Em caso de dúvidas comparecer à Divisão de Fiscalização de Posturas, situada na Rua Quintino Bocaiuva, nº 21-38, Centro,

CIENTIFICAÇÃO

Nome por Extenso	Data
_____	_____ / _____ / _____

PREFEITURA MUNICIPAL DE MIRASSOL - DTF

NOTIFICAÇÃO DE IMÓVEL

O Agente Fiscal Municipal abaixo descrito, no uso das atribuições que lhe confere o Decreto Municipal nº 3.198/2002, comunica Vossa Senhoria do cometimento de infração à legislação municipal e estipula prazo para regularização.

IDENTIFICAÇÃO DA NOTIFICAÇÃO

Orgão Autuador	Notificação	Data da Lavratura
DIVFISP - DIVISÃO DE FISCALIZAÇÃO DE POSTURAS	001590/2024	04/06/2024

IDENTIFICAÇÃO DO NOTIFICADO

Proprietário	Compromissário	
MIRAVISTA RESIDENCIAL EMPREENDIMENTOS IMOBILIARIOS	WILLIAN DOS SANTOS MATOS	
CNPJ / CPF	**Endereço para Correspondência**	**CEP**
14.693.192/0001-73	RUA JAIME DOS SANTOS PEREIRA, 584, QD 05 - LT 29, RESIDENCIAL MIRANTE, Sao Jose do Rio	15042237

IDENTIFICAÇÃO DO IMÓVEL

Logradouro	Telefone	Quadra	Lote
RUA ADALGISA ARMANI PASCHOAL		27	47
Bairro	**Cadastro**	**Área do Terreno**	
MIRAVISTA RESIDENCIAL	1431270190010000	211,73 m²	

FOTOGRAFIA DO IMÓVEL

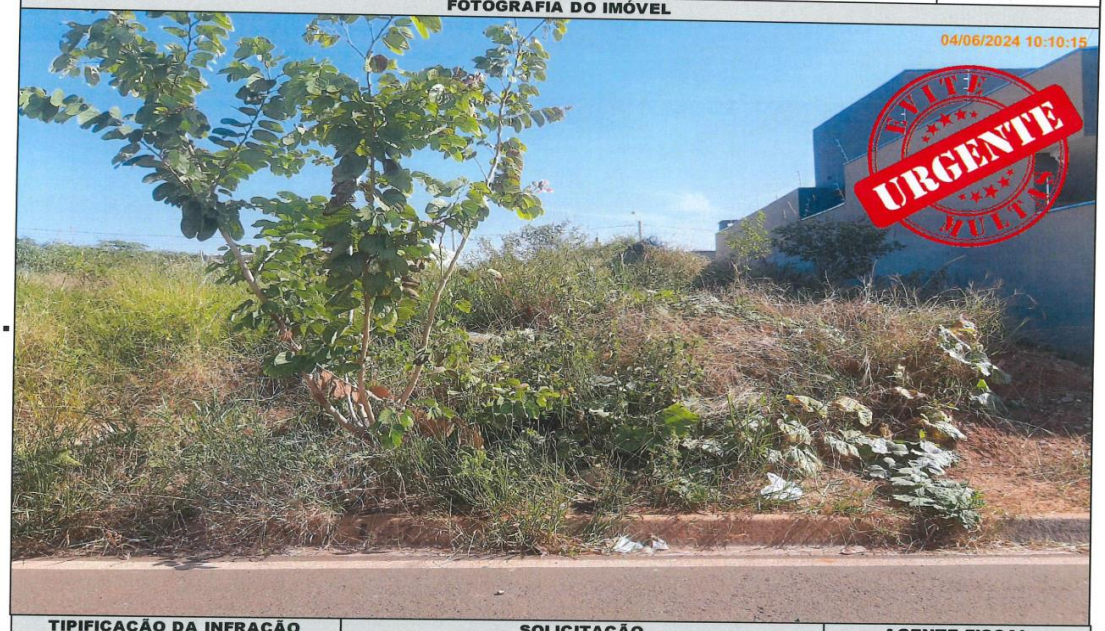

TIPIFICAÇÃO DA INFRAÇÃO	SOLICITAÇÃO		AGENTE FISCAL
Dispositivo Legal Infringido	**Providenciar**	**Prazo**	**Função - Matrícula**
LEI MUNICIPAL 4.297/2020, ART. 1º, INC. I	LIMPEZA DO IMÓVEL	30 (TRINTA) DIAS	FISCAL MUNICIPAL - 101503 6

INFORMAÇÕES

- Considera-se limpo, o imóvel que não possua vegetação ou qualquer outro tipo de sujeira sobre sua área, incluindo a calçada.
- Considera-se adequado, o imóvel que possua calçada e muro (com altura mínima de 30 centímetros) nos limites confrontantes com as vias.
- É proibida a utilização de fogo e/ou usar qualquer tipo de herbicida para a manutenção do imóvel.
- É proibido jogar lixos, detritos, entulhos ou quaisquer outros tipos de materiais ou objetos oriundos da limpeza de terrenos em logradouros públicos, terrenos baldios, bueiros, valetas de escoamento ou em qualquer outra área não destinada para essa finalidade.
- O não atendimento da Notificação dentro do prazo estipulado implicará em pena de multa ou outras sanções conforme previsão legal.
- Independente da aplicação de sanções, em caso de não atendimento da presente notificação a municipalidade poderá efetuar os serviços necessários e cobrará as devidas tarifas do responsável pelo imóvel, conforme disposto na legislação municipal.
- A presente Notificação foi lavrada em 02 (duas) vias de igual teor.
- Em caso de dúvidas comparecer à Divisão de Fiscalização de Posturas, situada na Rua Quintino Bocaiuva, nº 21-38, Centro,

CIENTIFICAÇÃO

Nome por Extenso	Data
_____	_____ / _____ / _____

PREFEITURA MUNICIPAL DE MIRASSOL - DTF

NOTIFICAÇÃO DE IMÓVEL

O Agente Fiscal Municipal abaixo descrito, no uso das atribuições que lhe confere o Decreto Municipal nº 3.198/2002, comunica Vossa Senhoria do cometimento de infração à legislação municipal e estipula prazo para regularização.

IDENTIFICAÇÃO DA NOTIFICAÇÃO

Orgão Autuador	Notificação	Data da Lavratura
DIVFISP - DIVISÃO DE FISCALIZAÇÃO DE POSTURAS	001591/2024	04/06/2024

IDENTIFICAÇÃO DO NOTIFICADO

Proprietário	Compromissário	
MIRAVISTA RESIDENCIAL EMPREENDIMENTOS IMOBILIARIOS	WILLIAN DOS SANTOS MATOS	
CNPJ / CPF	**Endereço para Correspondência**	**CEP**
14.693.192/0001-73	RUA JAIME DOS SANTOS PEREIRA, 584, QD 05 - LT 29, RESIDENCIAL MIRANTE, Sao Jose do Rio	15042237

IDENTIFICAÇÃO DO IMÓVEL

Logradouro	Telefone	Quadra	Lote
RUA ADALGISA ARMANI PASCHOAL		27	47
Bairro	**Cadastro**	**Área do Terreno**	
MIRAVISTA RESIDENCIAL	1431270190010000	211,73 m²	

FOTOGRAFIA DO IMÓVEL

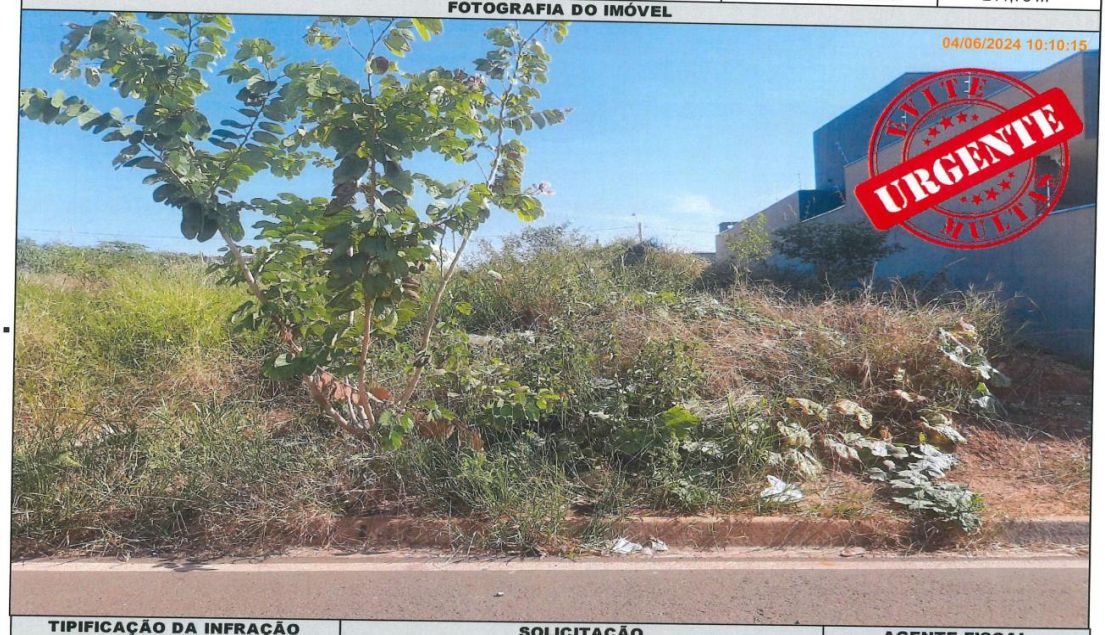

TIPIFICAÇÃO DA INFRAÇÃO	SOLICITAÇÃO		AGENTE FISCAL
Dispositivo Legal Infringido	**Providenciar**	**Prazo**	**Função - Matrícula**
LEI MUNICIPAL 4.297/2020, ART. 1º, INC. II	ADEQUAÇÃO DE CALÇADA / MURETA	60 (SESSENTA) DIAS	FISCAL MUNICIPAL - 101503 6

INFORMAÇÕES

- Considera-se limpo, o imóvel que não possua vegetação ou qualquer outro tipo de sujeira sobre sua área, incluindo a calçada.
- Considera-se adequado, o imóvel que possua calçada e muro (com altura mínima de 30 centímetros) nos limites confrontantes com as vias.
- É proibida a utilização de fogo e/ou usar qualquer tipo de herbicida para a manutenção do imóvel.
- É proibido jogar lixos, detritos, entulhos ou quaisquer outros tipos de materiais ou objetos oriundos da limpeza de terrenos em logradouros públicos, terrenos baldios, bueiros, valetas de escoamento ou em qualquer outra área não destinada para essa finalidade.
- O não atendimento da Notificação dentro do prazo estipulado implicará em pena de multa ou outras sanções conforme previsão legal.
- Independente da aplicação de sanções, em caso de não atendimento da presente notificação a municipalidade poderá efetuar os serviços necessários e cobrará as devidas tarifas do responsável pelo imóvel, conforme disposto na legislação municipal.
- A presente Notificação foi lavrada em 02 (duas) vias de igual teor.
- Em caso de dúvidas comparecer à Divisão de Fiscalização de Posturas, situada na Rua Quintino Bocaiuva, nº 21-38, Centro,

CIENTIFICAÇÃO

Nome por Extenso	Data
_____	_____ / _____ / _____

PREFEITURA MUNICIPAL DE MIRASSOL - DTF

NOTIFICAÇÃO DE IMÓVEL

O Agente Fiscal Municipal abaixo descrito, no uso das atribuições que lhe confere o Decreto Municipal nº 3.198/2002, comunica Vossa Senhoria do cometimento de infração à legislação municipal e estipula prazo para regularização.

IDENTIFICAÇÃO DA NOTIFICAÇÃO

Orgão Autuador	Notificação	Data da Lavratura
DIVFISP - DIVISÃO DE FISCALIZAÇÃO DE POSTURAS	001592/2024	04/06/2024

IDENTIFICAÇÃO DO NOTIFICADO

Proprietário	Compromissário	
MIRAVISTA RESIDENCIAL EMPREENDIMENTOS IMOBILIARIOS	FATIMA TERESINHAA DOS SANTOS	
CNPJ / CPF	**Endereço para Correspondência**	**CEP**
14.693.192/0001-73	RUA LN SAO ROQUE, 200, BL B APTO 104, PARQUE DAS TORRES, Chapeco/SC	89812600

IDENTIFICAÇÃO DO IMÓVEL

Logradouro	Telefone	Quadra	Lote
RUA ADALGISA ARMANI PASCHOAL		27	48
Bairro	**Cadastro**	**Área do Terreno**	
MIRAVISTA RESIDENCIAL	1431270200010000	211,73 m²	

FOTOGRAFIA DO IMÓVEL



TIPIFICAÇÃO DA INFRAÇÃO	SOLICITAÇÃO		AGENTE FISCAL
Dispositivo Legal Infringido	**Providenciar**	**Prazo**	**Função - Matrícula**
LEI MUNICIPAL 4.297/2020, ART. 1º, INC. I	LIMPEZA DO IMÓVEL	30 (TRINTA) DIAS	FISCAL MUNICIPAL - 101503 6

INFORMAÇÕES

- Considera-se limpo, o imóvel que não possua vegetação ou qualquer outro tipo de sujeira sobre sua área, incluindo a calçada.
- Considera-se adequado, o imóvel que possua calçada e muro (com altura mínima de 30 centímetros) nos limites confrontantes com as vias.
- É proibida a utilização de fogo e/ou usar qualquer tipo de herbicida para a manutenção do imóvel.
- É proibido jogar lixos, detritos, entulhos ou quaisquer outros tipos de materiais ou objetos oriundos da limpeza de terrenos em logradouros públicos, terrenos baldios, bueiros, valetas de escoamento ou em qualquer outra área não destinada para essa finalidade.
- O não atendimento da Notificação dentro do prazo estipulado implicará em pena de multa ou outras sanções conforme previsão legal.
- Independente da aplicação de sanções, em caso de não atendimento da presente notificação a municipalidade poderá efetuar os serviços necessários e cobrará as devidas tarifas do responsável pelo imóvel, conforme disposto na legislação municipal.
- A presente Notificação foi lavrada em 02 (duas) vias de igual teor.
- Em caso de dúvidas comparecer à Divisão de Fiscalização de Posturas, situada na Rua Quintino Bocaiuva, nº 21-38, Centro,

CIENTIFICAÇÃO

Nome por Extenso	Data
_____	_____ / _____ / _____

PREFEITURA MUNICIPAL DE MIRASSOL - DTF

NOTIFICAÇÃO DE IMÓVEL

O Agente Fiscal Municipal abaixo descrito, no uso das atribuições que lhe confere o Decreto Municipal nº 3.198/2002, comunica Vossa Senhoria do cometimento de infração à legislação municipal e estipula prazo para regularização.

IDENTIFICAÇÃO DA NOTIFICAÇÃO

Orgão Autuador	Notificação	Data da Lavratura
DIVFISP - DIVISÃO DE FISCALIZAÇÃO DE POSTURAS	001593/2024	04/06/2024

IDENTIFICAÇÃO DO NOTIFICADO

Proprietário	Compromissário	
MIRAVISTA RESIDENCIAL EMPREENDIMENTOS IMOBILIARIOS	FATIMA TERESINHAA DOS SANTOS	
CNPJ / CPF	**Endereço para Correspondência**	**CEP**
14.693.192/0001-73	RUA LN SAO ROQUE, 200, BL B APTO 104, PARQUE DAS TORRES, Chapeco/SC	89812600

IDENTIFICAÇÃO DO IMÓVEL

Logradouro	Telefone	Quadra	Lote
RUA ADALGISA ARMANI PASCHOAL		27	48
Bairro	**Cadastro**	**Área do Terreno**	
MIRAVISTA RESIDENCIAL	1431270200010000	211,73 m²	

FOTOGRAFIA DO IMÓVEL



TIPIFICAÇÃO DA INFRAÇÃO	SOLICITAÇÃO		AGENTE FISCAL
Dispositivo Legal Infringido	**Providenciar**	**Prazo**	**Função - Matrícula**
LEI MUNICIPAL 4.297/2020, ART. 1º, INC. II	ADEQUAÇÃO DE CALÇADA / MURETA	60 (SESSENTA) DIAS	FISCAL MUNICIPAL - 101503 6

INFORMAÇÕES

- Considera-se limpo, o imóvel que não possua vegetação ou qualquer outro tipo de sujeira sobre sua área, incluindo a calçada.
- Considera-se adequado, o imóvel que possua calçada e muro (com altura mínima de 30 centímetros) nos limites confrontantes com as vias.
- É proibida a utilização de fogo e/ou usar qualquer tipo de herbicida para a manutenção do imóvel.
- É proibido jogar lixos, detritos, entulhos ou quaisquer outros tipos de materiais ou objetos oriundos da limpeza de terrenos em logradouros públicos, terrenos baldios, bueiros, valetas de escoamento ou em qualquer outra área não destinada para essa finalidade.
- O não atendimento da Notificação dentro do prazo estipulado implicará em pena de multa ou outras sanções conforme previsão legal.
- Independente da aplicação de sanções, em caso de não atendimento da presente notificação a municipalidade poderá efetuar os serviços necessários e cobrará as devidas tarifas do responsável pelo imóvel, conforme disposto na legislação municipal.
- A presente Notificação foi lavrada em 02 (duas) vias de igual teor.
- Em caso de dúvidas comparecer à Divisão de Fiscalização de Posturas, situada na Rua Quintino Bocaiuva, nº 21-38, Centro,

CIENTIFICAÇÃO

Nome por Extenso	Data
_____	_____ / _____ / _____

PREFEITURA MUNICIPAL DE MIRASSOL - DTF

NOTIFICAÇÃO DE IMÓVEL

O Agente Fiscal Municipal abaixo descrito, no uso das atribuições que lhe confere o Decreto Municipal nº 3.198/2002, comunica Vossa Senhoria do cometimento de infração à legislação municipal e estipula prazo para regularização.

IDENTIFICAÇÃO DA NOTIFICAÇÃO

Orgão Autuador	Notificação	Data da Lavratura
DIVFISP - DIVISÃO DE FISCALIZAÇÃO DE POSTURAS	001784/2024	27/06/2024

IDENTIFICAÇÃO DO NOTIFICADO

Proprietário	Compromissário	
MIRAVISTA RESIDENCIAL EMPREENDIMENTOS IMOBILIARIOS	RICHARD NATHANAEL BAPTISTA	
CNPJ / CPF 14.693.192/0001-73	**Endereço para Correspondência** RUA ARTHUR FRANCO BUENO, 2960, , VILA SOUZA, Mirassol/SP	**CEP** 15135040

IDENTIFICAÇÃO DO IMÓVEL

Logradouro	Telefone	Quadra	Lote
RUA MARIA DE LOURDES NOVAES CARVAL		06	36
Bairro MIRAVISTA RESIDENCIAL	**Cadastro** 1445060421010000	**Área do Terreno** 204,82 m²	

FOTOGRAFIA DO IMÓVEL



TIPIFICAÇÃO DA INFRAÇÃO	SOLICITAÇÃO		AGENTE FISCAL
Dispositivo Legal Infringido LEI MUNICIPAL 4.297/2020, ART. 1º, INC. I	**Providenciar** LIMPEZA DO IMÓVEL	**Prazo** 30 (TRINTA) DIAS	**Função - Matrícula** FISCAL MUNICIPAL - 109041 0

INFORMAÇÕES

- Considera-se limpo, o imóvel que não possua vegetação ou qualquer outro tipo de sujeira sobre sua área, incluindo a calçada.
- Considera-se adequado, o imóvel que possua calçada e muro (com altura mínima de 30 centímetros) nos limites confrontantes com as vias.
- É proibida a utilização de fogo e/ou usar qualquer tipo de herbicida para a manutenção do imóvel.
- É proibido jogar lixos, detritos, entulhos ou quaisquer outros tipos de materiais ou objetos oriundos da limpeza de terrenos em logradouros públicos, terrenos baldios, bueiros, valetas de escoamento ou em qualquer outra área não destinada para essa finalidade.
- O não atendimento da Notificação dentro do prazo estipulado implicará em pena de multa ou outras sanções conforme previsão legal.
- Independente da aplicação de sanções, em caso de não atendimento da presente notificação a municipalidade poderá efetuar os serviços necessários e cobrará as devidas tarifas do responsável pelo imóvel, conforme disposto na legislação municipal.
- A presente Notificação foi lavrada em 02 (duas) vias de igual teor.
- Em caso de dúvidas comparecer à Divisão de Fiscalização de Posturas, situada na Rua Quintino Bocaiuva, nº 21-38, Centro,

CIENTIFICAÇÃO

Nome por Extenso	Data
_____	_____ / _____ / _____

PREFEITURA MUNICIPAL DE MIRASSOL - DTF

NOTIFICAÇÃO DE IMÓVEL

O Agente Fiscal Municipal abaixo descrito, no uso das atribuições que lhe confere o Decreto Municipal nº 3.198/2002, comunica Vossa Senhoria do cometimento de infração à legislação municipal e estipula prazo para regularização.

IDENTIFICAÇÃO DA NOTIFICAÇÃO

Orgão Autuador	Notificação	Data da Lavratura
DIVFISP - DIVISÃO DE FISCALIZAÇÃO DE POSTURAS	001785/2024	27/06/2024

IDENTIFICAÇÃO DO NOTIFICADO

Proprietário	Compromissário	
MIRAVISTA RESIDENCIAL EMPREENDIMENTOS IMOBILIARIOS	RICHARD NATHANAEL BAPTISTA	
CNPJ / CPF 14.693.192/0001-73	**Endereço para Correspondência** RUA ARTHUR FRANCO BUENO, 2960, , VILA SOUZA, Mirassol/SP	**CEP** 15135040

IDENTIFICAÇÃO DO IMÓVEL

Logradouro	Telefone	Quadra	Lote
RUA MARIA DE LOURDES NOVAES CARVAL		06	36
Bairro MIRAVISTA RESIDENCIAL	**Cadastro** 1445060421010000	**Área do Terreno** 204,82 m²	

FOTOGRAFIA DO IMÓVEL



TIPIFICAÇÃO DA INFRAÇÃO	SOLICITAÇÃO		AGENTE FISCAL
Dispositivo Legal Infringido LEI MUNICIPAL 4.297/2020, ART. 1º, INC. II	**Providenciar** ADEQUAÇÃO DE CALÇADA / MURETA	**Prazo** 60 (SESSENTA) DIAS	**Função - Matrícula** FISCAL MUNICIPAL - 109041 0

INFORMAÇÕES

- Considera-se limpo, o imóvel que não possua vegetação ou qualquer outro tipo de sujeira sobre sua área, incluindo a calçada.
- Considera-se adequado, o imóvel que possua calçada e muro (com altura mínima de 30 centímetros) nos limites confrontantes com as vias.
- É proibida a utilização de fogo e/ou usar qualquer tipo de herbicida para a manutenção do imóvel.
- É proibido jogar lixos, detritos, entulhos ou quaisquer outros tipos de materiais ou objetos oriundos da limpeza de terrenos em logradouros públicos, terrenos baldios, bueiros, valetas de escoamento ou em qualquer outra área não destinada para essa finalidade.
- O não atendimento da Notificação dentro do prazo estipulado implicará em pena de multa ou outras sanções conforme previsão legal.
- Independente da aplicação de sanções, em caso de não atendimento da presente notificação a municipalidade poderá efetuar os serviços necessários e cobrará as devidas tarifas do responsável pelo imóvel, conforme disposto na legislação municipal.
- A presente Notificação foi lavrada em 02 (duas) vias de igual teor.
- Em caso de dúvidas comparecer à Divisão de Fiscalização de Posturas, situada na Rua Quintino Bocaiuva, nº 21-38, Centro,

CIENTIFICAÇÃO

Nome por Extenso	Data
_____	_____ / _____ / _____

PREFEITURA MUNICIPAL DE MIRASSOL - DTF

NOTIFICAÇÃO DE IMÓVEL

O Agente Fiscal Municipal abaixo descrito, no uso das atribuições que lhe confere o Decreto Municipal nº 3.198/2002, comunica Vossa Senhoria do cometimento de infração à legislação municipal e estipula prazo para regularização.

IDENTIFICAÇÃO DA NOTIFICAÇÃO

Orgão Autuador	Notificação	Data da Lavratura
DIVFISP - DIVISÃO DE FISCALIZAÇÃO DE POSTURAS	001788/2024	27/06/2024

IDENTIFICAÇÃO DO NOTIFICADO

Proprietário	Compromissário	
MIRAVISTA RESIDENCIAL EMPREENDIMENTOS IMOBILIARIOS	GILSON PEREIRA DOS REIS	
CNPJ / CPF 14.693.192/0001-73	**Endereço para Correspondência** RUA CHAIM JOSE ELIAS, 441, APTO. 12, VILA SINIBALDI, Sao Jose do Rio Preto/SP	**CEP** 15084060

IDENTIFICAÇÃO DO IMÓVEL

Logradouro	Telefone	Quadra	Lote
RUA JOSE ANTONIO P DE OLIVEIRA (04		06	01
Bairro MIRAVISTA RESIDENCIAL	**Cadastro** 1445060037010000	**Área do Terreno** 214,41 m²	

FOTOGRAFIA DO IMÓVEL

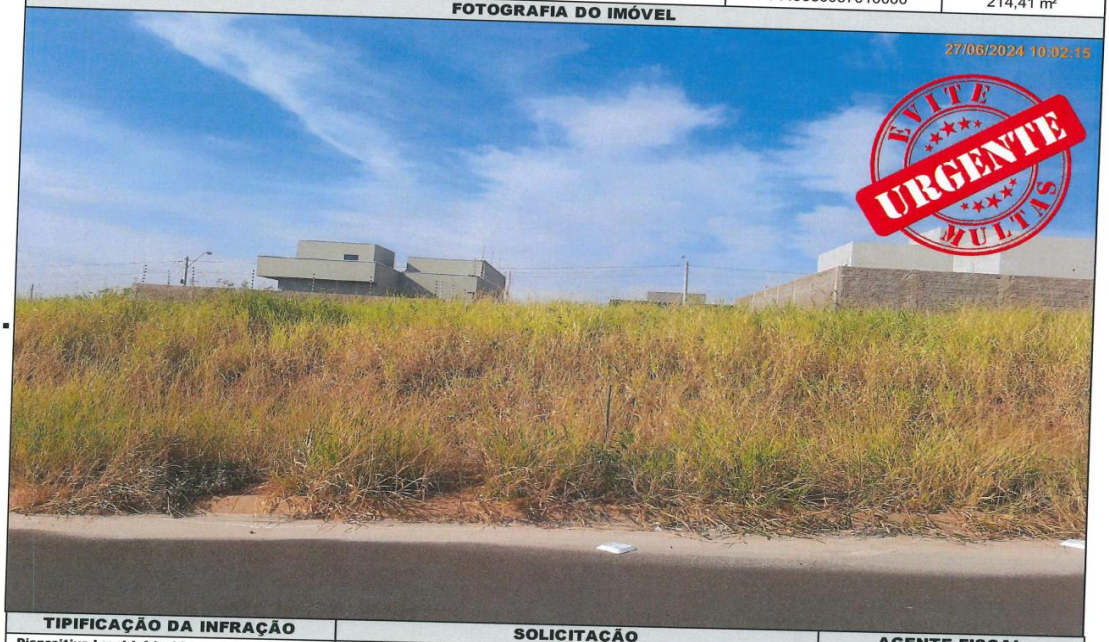

TIPIFICAÇÃO DA INFRAÇÃO	SOLICITAÇÃO		AGENTE FISCAL
Dispositivo Legal Infringido LEI MUNICIPAL 4.297/2020, ART. 1º, INC. I	**Providenciar** LIMPEZA DO IMÓVEL	**Prazo** 30 (TRINTA) DIAS	**Função - Matrícula** FISCAL MUNICIPAL - 109041 0

INFORMAÇÕES

- Considera-se limpo, o imóvel que não possua vegetação ou qualquer outro tipo de sujeira sobre sua área, incluindo a calçada.
- Considera-se adequado, o imóvel que possua calçada e muro (com altura mínima de 30 centímetros) nos limites confrontantes com as vias.
- É proibida a utilização de fogo e/ou usar qualquer tipo de herbicida para a manutenção do imóvel.
- É proibido jogar lixos, detritos, entulhos ou quaisquer outros tipos de materiais ou objetos oriundos da limpeza de terrenos em logradouros públicos, terrenos baldios, bueiros, valetas de escoamento ou em qualquer outra área não destinada para essa finalidade.
- O não atendimento da Notificação dentro do prazo estipulado implicará em pena de multa ou outras sanções conforme previsão legal.
- Independente da aplicação de sanções, em caso de não atendimento da presente notificação a municipalidade poderá efetuar os serviços necessários e cobrará as devidas tarifas do responsável pelo imóvel, conforme disposto na legislação municipal.
- A presente Notificação foi lavrada em 02 (duas) vias de igual teor.
- Em caso de dúvidas comparecer à Divisão de Fiscalização de Posturas, situada na Rua Quintino Bocaiuva, nº 21-38, Centro,

CIENTIFICAÇÃO

Nome por Extenso	Data
_____	_____ / _____ / _____

PREFEITURA MUNICIPAL DE MIRASSOL - DTF

NOTIFICAÇÃO DE IMÓVEL

O Agente Fiscal Municipal abaixo descrito, no uso das atribuições que lhe confere o Decreto Municipal nº 3.198/2002, comunica Vossa Senhoria do cometimento de infração à legislação municipal e estipula prazo para regularização.

IDENTIFICAÇÃO DA NOTIFICAÇÃO

Orgão Autuador	Notificação	Data da Lavratura
DIVFISP - DIVISÃO DE FISCALIZAÇÃO DE POSTURAS	001789/2024	27/06/2024

IDENTIFICAÇÃO DO NOTIFICADO

Proprietário	Compromissário	
MIRAVISTA RESIDENCIAL EMPREENDIMENTOS IMOBILIARIOS	GILSON PEREIRA DOS REIS	
CNPJ / CPF 14.693.192/0001-73	**Endereço para Correspondência** RUA CHAIM JOSE ELIAS, 441, APTO. 12, VILA SINIBALDI, Sao Jose do Rio Preto/SP	**CEP** 15084060

IDENTIFICAÇÃO DO IMÓVEL

Logradouro	Telefone	Quadra	Lote
RUA JOSE ANTONIO P DE OLIVEIRA (04		06	01
Bairro MIRAVISTA RESIDENCIAL	**Cadastro** 1445060037010000	**Área do Terreno** 214,41 m²	

FOTOGRAFIA DO IMÓVEL



TIPIFICAÇÃO DA INFRAÇÃO	SOLICITAÇÃO		AGENTE FISCAL
Dispositivo Legal Infringido LEI MUNICIPAL 4.297/2020, ART. 1º, INC. II	**Providenciar** ADEQUAÇÃO DE CALÇADA / MURETA	**Prazo** 60 (SESSENTA) DIAS	**Função - Matrícula** FISCAL MUNICIPAL - 109041 0

INFORMAÇÕES

- Considera-se limpo, o imóvel que não possua vegetação ou qualquer outro tipo de sujeira sobre sua área, incluindo a calçada.
- Considera-se adequado, o imóvel que possua calçada e muro (com altura mínima de 30 centímetros) nos limites confrontantes com as vias.
- É proibida a utilização de fogo e/ou usar qualquer tipo de herbicida para a manutenção do imóvel.
- É proibido jogar lixos, detritos, entulhos ou quaisquer outros tipos de materiais ou objetos oriundos da limpeza de terrenos em logradouros públicos, terrenos baldios, bueiros, valetas de escoamento ou em qualquer outra área não destinada para essa finalidade.
- O não atendimento da Notificação dentro do prazo estipulado implicará em pena de multa ou outras sanções conforme previsão legal.
- Independente da aplicação de sanções, em caso de não atendimento da presente notificação a municipalidade poderá efetuar os serviços necessários e cobrará as devidas tarifas do responsável pelo imóvel, conforme disposto na legislação municipal.
- A presente Notificação foi lavrada em 02 (duas) vias de igual teor.
- Em caso de dúvidas comparecer à Divisão de Fiscalização de Posturas, situada na Rua Quintino Bocaiuva, nº 21-38, Centro,

CIENTIFICAÇÃO

Nome por Extenso	Data
_____	_____ / _____ / _____

Vigilância Sanitária

Comunicados

Estado de São Paulo

PREFEITURA DO MUNICÍPIO DE MIRASSOL
SECRETARIA MUNICIPAL DA SAÚDE
VIGILÂNCIA SANITÁRIA

Rua Quintino Bocaiuva, 2221 - Centro - Fone (17) 3242-8965
visa@mirassol.sp.gov.br

A Chefe da Seção Técnica de Vigilância Sanitária de Mirassol, Larissa Maria de Oliveira da Silva Calixto, comunica as ações referentes ao mês de Junho/2024, de acordo com a Lei nº 2173 de 02 de Julho de 1998 que cria a Vigilância Sanitária Municipal, a Constituição Federal, a Lei Orgânica de Saúde nº 8.080/90, a Lei nº 8142/90 e a Lei Complementar Estadual nº 791/95.

DEFERIMENTO DE L.T.A. (LAUDO TÉCNICO DE AVALIAÇÃO)

DATA	PROCESSO	Nº CEVS	CNPJ / CPF	RAZÃO SOCIAL / NOME	ENDEREÇO	CNAE
10/06/24	7025/24	**	51.200.464/0001-82	COLÉGIO ALFA DE MIRASSOL LTDA	R Prudente de Moraes, 1702, Fartura	8511-2/00
28/06/24	7781/24	**	33.315.644/0001-28	M&D COMERCIAL HOSPITALAR LTDA - ME	Av Engº Newton Flávio Silva Pinto, 2571 - Celinal Dalul	4644-3/01

INDEFERIMENTO DE L.T.A. (LAUDO TÉCNICO DE AVALIAÇÃO)

DATA	LTA	Nº CEVS	CNPJ / CPF	RAZÃO SOCIAL / NOME	ENDEREÇO	CNAE

DEFERIMENTO DE LICENÇA SANITÁRIA

DATA	PROCESSO	Nº CEVS		CNPJ / CPF	RAZÃO SOCIAL / NOME	ENDEREÇO	CNAE
03/06/24	8306/24	353030001-	477-000161-0-1	52.441.326/0002-39	FLORENTINO GALVES DIAS & CIA	Av Fernando Antonio Vendramini,4460, Perimetro	4774-1/00
05/06/24	3227/24	353030001-	464-000096-1-0	44.176.070/0003-32	SEM FRONTEIRAS - RECURSOS MINERAIS E CUIDADOS LTDA	Av Fernando Costa, 2451, Centro	4646-0/01
05/06/24	7597/24	353030001-	863-000566-0-0	678.336.836-04	ANTONIO BRÍCIO DE PAIVA	R São Sebastião, 1780 - Centro	8630-5/04
13/06/24	13741/23	353030001-	861-000202-0-6	29.505.759/0003-70	INST. DE SAÚDE ORG. SOCIAL - FACERES	Av. Dr. Elieser Magalhães, 2520 - Santa Casa	8610-1/02
13/06/24	2892/24	353030001-	861-000203-0-3	29.505.759/0003-70	INST. DE SAÚDE ORG. SOCIAL - FACERES	Av. Dr. Elieser Magalhães, 2520 - Santa Casa	8610-1/02
13/06/24	2892/24	353030001-	861-000204-0-0	29.505.759/0003-70	INST. DE SAÚDE ORG. SOCIAL - FACERES	Av. Dr. Elieser Magalhães, 2520 - Santa Casa	8610-1/02
25/06/24	9057/24	353030001-	863-000576-1-4	369.349.498-38	ANA PAULA PENITENTE FIORAVANTE	R Oswaldo Cruz, 2564, Santa Casa	8630-5/04

INDEFERIMENTO DE LICENÇA SANITÁRIA

DATA	PROCESSO	Nº CEVS		CNPJ / CPF	RAZÃO SOCIAL / NOME	ENDEREÇO	CNAE
05/06/24	4605/24 M	353030001-	863-000567-1-5	26.591.705/0001-14	ODHONTO NEW CLÍNICA ODONTOLÓGICA LTDA	R Campo Sales, 2444, Centro	8630-5/03

DEFERIMENTO DE RENOVAÇÃO OU ATUALIZAÇÃO DE LICENÇA SANITÁRIA

DATA	PROTOCOLO	Nº CEVS		CNPJ / CPF	RAZÃO SOCIAL / NOME	ENDEREÇO	CNAE
03/06/24	3135/24 RN	353030001-	863-000524-1-8	45.156.599/0001-95	Clínica Odontologia Valêncio LTDA	R Armando de Sales de Oliveira, 2066, Centro	8630-5/04
03/06/24	3135/24 RX	353030001-	863-000525-1-5	45.156.599/0001-95	Clínica Odontologia Valêncio LTDA	R Armando de Sales de Oliveira, 2066, Centro	8630-5/04
03/06/24	5418/24	353030001-	477-000022-1-6	64.798.739/0001-73	BORDINASSI & BORDINASSI LTDA	Av Santos Dumont, 2984, Jardim Cristina	4771-7/01
03/06/24	7321/23	353030001-	863-000538-1-3	49.206.607/0001-11	GJ Odontologia LTDA	R Santo Antonio, 2113, Centro	8630-5/04
03/06/24	7321/23 RX	353030001-	863-000539-0-2	49.206.607/0001-11	GJ Odontologia LTDA	R Santo Antonio, 2113, Centro	8630-5/04
04/06/24	7674/24	353030001-	561-001408-0-5	31.761.883/0002-67	Nair Salgados LTDA	R Fernando Antonio VendramIni, 4421, Parque dos	5611-2/03
04/06/24	6905/24	353030001-	471-000046-1-8	04.434.074/0001-97	Malaguti & Malaguti Mirassol LTDA	R José Carnaval, 3612 - Regissol I	4711-3/02
07/06/24	7402/24	353030001-	477-000023-1-3	66.925.835/0001-60	JBS Comércio de Medicamentos e Cosméticos LTDA	R Nove de Julho, 1706 - Centro	4771-7/01
13/06/24	8908/24	353030001-	477-000111-1-8	22.672.913/0001-97	LMP FERNANDES COMÉRCIO DE ÓCULOS LTDA	Praça Dr Anísio J Moreira, 2074 - Centro	4774-1/00
17/06/24	14915/23	353030001-	863-000183-1-7	078.550.478-83	RENATA DALBIANCO BONGARDI	R Padre Ernesto, 2562 - Centro	8630-5/04
17/06/24	9110/24	353030001-	960-000218-1-4	159.280.068-88	DIRCE CÂNDIDA DA CUNHA SILVA	R Afonso de Simone, 2685 - Vila Moreira	9602-5/01
17/06/24	5529/24	353030001-	561-001393-1-9	49.944.255/0001-00	MIRATMK ALIMENTAÇÃO LTDA	Av Dr Antonio Cândido Moreira, 2405 - P. Urbano	5611-2/01
19/06/24	4207/20 R	353030001-	863-000234-1-8	578.271.416-68	MARIA HELENA LAZARINI DE PAIVA	R São Sebastião, 1780 - Centro	8630-5/04
24/06/24	8194/24	353030001-	477-000139-1-9	10.558.061/0004-75	WLADIMIR DE MEDEIROS COSTA	R Nove de Julho, 1987, sala 2, Centro	4771-7/01
24/06/24	4571/24	353030001-	851-000273-1-6	40.584.489/0001-00	ELIANA M DE OLIVEIRA EDUCAÇÃO INFANTIL	R Antonio Prado, 2354, Centro	8511-2/00
24/06/24	9205/24	353030001-	105-000004-1-8	43.559.318/0001-10	FOUR ICE IND FAB SORV LTDA	R Nércio Benedito Leal, 2519, Vila Maria Regis I	1053-8/00
25/06/24	8593/24	353030001-	863-000082-1-4	03.727.598/0001-03	CLÍNICA VIDA DE MIRASSOL LTDA	R Campos Salles, 2146 - Centro	8630-5/03
27/06/24	9643/24	353030001-	561-000981-1-6	02.763.999/0001-56	G8 HOTELARIA RIO PRETO LTDA	Rod Washington Luís (SP 310) KM 445, Perímetro Urbano	5611-2/01
25/06/24	9593/24	353030001-	863-000461-1-6	007.560.259-82	FERNANDA FRAZZATO MACAGNANI	Av Eliezer Magalhães, 2747, sala 2, Jardim Marilú	8630-5/03
21/06/24	7405/20 CL	353030001-	863-000472-1-0	35.740.319/0001-38	MARTINS & YAMASHITA LTDA	R Quitino Bocaiuva, 2376, Centro	8630-5/04
21/06/24	7405/20 RX	353030001-	863-000473-1-7	35.740.319/0001-38	MARTINS & YAMASHITA LTDA	R Quitino Bocaiuva, 2376, Centro	8630-5/04
27/06/24	9072/24	353030001-	360-000217-1-7	09.263.541/0001-87	SANEAMENTO DE MIRASSOL SANESSOL S/A	R João Paulo II, 3110, Jardim Laguna	3600-6/01
27/06/24	6365/24	353030001-	562-000168-1-0	44.689.020/0001-97	LEANDRO IGNÁCIO SANTOS	R Santo Antonio, 2806, Centro	5620-1/04
28/06/24	8511/24	353030001-	472-000500-1-6	33.947.693/0001-83	LUCIANE ALEIXO DOS SANTOS	R Antonio Prado, 2596, Santa Casa	4722-9/01

INDEFERIMENTO DE RENOVAÇÃO OU ATUALIZAÇÃO DE LICENÇA SANITÁRIA

DATA	PROCESSO	Nº CEVS	CNPJ / CPF	RAZÃO SOCIAL / NOME	ENDEREÇO	CNAE

DEFERIMENTO DE CANCELAMENTO DE LICENÇA SANITÁRIA

DATA	PROTOCOLO	Nº CEVS		CNPJ / CPF	RAZÃO SOCIAL / NOME	ENDEREÇO	CNAE
04/06/24	8424/24	353030001-	561-000766-1-9	018.675.998-30	Claúdio Pereira Lopes	Praça Dr Anisio J Moreir, Centro	5612-1/00
04/06/24	8473/24	353030001-	865-000104-1-3	32.109.804/0001-10	Otávio Batista de Lima Filho Serviços Terapêuticos	R Armando de Sales de Oliveira, 1953 - Centro	8650-0/04
12/06/24	8970/24	353030001-	865-000156-1-0	50.000.011/0001-40	STUDIO LIFE FISIOTERAPIA E PILATES LTDA	AV DR. ELIEZER MAGALHÃES, 2737 - MARILÚ	8650-0/04
17/06/24	8899/24	353030001-	863-000482-1-6	07.254.491/0001-46	DERMATOLOGIA DRA ALESSANDRA MANFRIN LTDA	AV DR. ELIEZER MAGALHÃES, 2497 - MARILÚ	8630-5/01
18/06/24	9233/24	353030001-	865-000083-1-1	051.131.426-46	FLÁVIA MENDES DE ANDRADE MOTTA	AV DR. ELIEZER MAGALHÃES, 3011 - MARILÚ	8650-0/02
19/06/24	5610/24	353030001-	562-000165-1-9	05.566.409/0004-36	CENTRAL CAMPINAS COZINHA INDUSTRIAL LTDA	Estrada Vicinal MSS 393 KM 0 + 900 M - lado direito, Zona Rural	5620-1/01
24/06/24	9703/24	353030001-	561-001174-1-2	133.507.368-07	LÚCIA VIEIRA OLIVEIRA	R José Mauricio Ismael Madi, 1664, Jardim Karina III	5612-1/00

INDEFERIMENTO DE CANCELAMENTO DE LICENÇA SANITÁRIA

DATA	PROCESSO	Nº CEVS		CNPJ / CPF	RAZÃO SOCIAL / NOME	ENDEREÇO	CNAE

DEFERIMENTO DE ASSUNÇÃO DE RESPONSABILIDADE TÉCNICA E/OU SUBSTITUTA

DATA	PROCESSO	Nº CEVS		CNPJ / CPF	RAZÃO SOCIAL / NOME	ENDEREÇO	CNAE
07/06/24	8593/24 R	353030001-	863-000082-1-4	03.727.598/0001-03	CLÍNICA VIDA DE MIRASSOL LTDA	R Campos Salles, 2146 - Centro	8630-5/03
19/06/24	9358/24 A	353030001-	864-000033-1-0	59.855.742/0008-18	LABORATÓRIO BIOMEDIC LTDA	R Carlos Medereiros Dória, 2736 - Jd Marilú	8640-2/02
19/06/24	9358/24 B	353030001-	864-000033-1-0	59.855.742/0008-18	LABORATÓRIO BIOMEDIC LTDA	R Carlos Medereiros Dória, 2736 - Jd Marilú	8640-2/02
27/06/24	8194/24	353030001-	477-000153-1-8	10.558.061/0005-56	WLADIMIR DE MEDEIROS COSTA	Praça DR ANÍSIO J MOREIRA, 2106, Centro	4771-7/01
27/06/24	9852/24 A	353030001-	863-000472-0-1	35.740.319/0001-38	MARTINS & YAMASHITA LTDA	Rua QUINTINO BOCAIUVA, 2376, CENTRO	8630-5/04
27/06/24	9850/24 A	353030001-	477-000093-1-8	09.312.317/0001-38	DROGARIA CENTRAL FARMA MIRASSOL LTDA	R Campos Salles, 2576, Centro	4771-7/01
27/06/24	9852/24 A	353030001-	863-000577-0-3	35.740.319/0001-38	MARTINS & YAMASHITA LTDA	Rua QUINTINO BOCAIUVA, 2376, CENTRO	8630-5/04
28/06/24	9940/24 A	353030001-	464-000099-0-3	30.245.939/0001-87	SOLMED HOSPITALAR LTDA	R CAETANO MORTATI FILHO, 2574	4645-1/01
28/06/24	9941/24 RL	353030001-	464-000099-0-3	30.245.939/0001-87	SOLMED HOSPITALAR LTDA	R CAETANO MORTATI FILHO, 2574	4644-3/01

INDEFERIMENTO DE ASSUNÇÃO DE RESPONSABILIDADE TÉCNICA E/OU SUBSTITUTA

DATA	PROCESSO	Nº CEVS		CNPJ / CPF	RAZÃO SOCIAL / NOME	ENDEREÇO	CNAE

DEFERIMENTO DE BAIXA DE RESPONSABILIDADE TÉCNICA E/OU SUBSTITUTA

DATA	PROTOCOLO	Nº CEVS		CNPJ / CPF	RAZÃO SOCIAL / NOME	ENDEREÇO	CNAE
11/06/24	8913/24	353030001-	863-000567-1-5	26.591.705/0001-14	ODHONTO NEW CLÍNICA ODONTOLÓGICA LTDA	R Campo Sales, 2444, Centro	8630-5/03
12/06/24	8908/24 B	353030001-	477-000111-1-8	22.672.913/0001-97	LMR FERNANDES COMÉRCIO DE ÓCULOS LTDA	Praça Anisio José Moreira,2074, Centro	4774-1/00
21/06/24	9587/24	353030001-	477-000118-1-9	18.290.087/0001-44	DROGARIA SANCHES & FARIA LTDA	Av DJAIR JOSÉ MARQUES, 3310, REGISSOL I	4771-7/01
27/06/24	9807/24 B	353030001-	477-000153-1-8	10.558.061/0005-56	WLADIMIR DE MEDEIROS COSTA	Praça Anisio José Moreira,2106, Centro	4771-7/01
27/06/24	9852/24 B	353030001-	863-000472-0-1	35.740.319/0001-38	MARTINS & YAMASHITA LTDA	Rua QUINTINO BOCAIUVA, 2376, CENTRO	8630-5/04
28/06/24	9940/24 B	353030001-	464-000099-0-3	30.245.939/0001-87	SOLMED HOSPITALAR LTDA	R CAETANO MORTATI FILHO, 2574	4645-1/01
28/06/24	9941/24 RL	353030001-	464-000099-0-3	30.245.939/0001-87	SOLMED HOSPITALAR LTDA	R CAETANO MORTATI FILHO, 2574	4644-3/01

DEFERIMENTO DE ALTERAÇÃO DE RAZÃO SOCIAL

DATA	PROTOCOLO	Nº CEVS		CNPJ / CPF	RAZÃO SOCIAL / NOME	ENDEREÇO	CNAE
03/06/24	6361/24	353030001-	931-000064-1-6	28.725.070/0001-26	Thiago Vinicius Aprile 2 LTDA	Av Eliezer Magalhães, 2680, Santa Casa	9313-1/00

DEFERIMENTO DE ALTERAÇÃO DE RESPONSABILIDADE LEGAL

DATA	PROCESSO	Nº CEVS		CNPJ / CPF	RAZÃO SOCIAL / NOME	ENDEREÇO	CNAE
21/06/24	9558/24	353030001-	561-000015-1-1	07.187.767/0001-10	SORVETERIA FARIA MIRASSOL LTDA	R RUI BARBOSA, 2422, CENTRO	5611-2/03
28/06/24	9940/24 RL	353030001-	464-000099-0-3	30.245.939/0001-87	SOLMED HOSPITALAR LTDA	R CAETANO MORTATI FILHO, 2574	4645-1/01
28/06/24	9941/24 RL	353030001-	464-000099-0-3	30.245.939/0001-87	SOLMED HOSPITALAR LTDA	R CAETANO MORTATI FILHO, 2574	4644-3/01

DEFERIMENTO DE ALTERAÇÃO DE ENDEREÇO

DATA	PROCESSO	Nº CEVS		CNPJ / CPF	RAZÃO SOCIAL / NOME	ENDEREÇO	CNAE
04/06/24	8046/24	353030001-	463-000070-1-3	32.705.797/0001-19	TECFAZ COMÉRCIO ATAC. PROD. ALIMENTÍCIOS EIRELI	R Chile, 3150, Parque América	4637-1/07

INDEFERIMENTO DE ALTERAÇÃO DE ENDEREÇO

DATA	PROCESSO	Nº CEVS	CNPJ / CPF	RAZÃO SOCIAL / NOME	ENDEREÇO	CNAE

DEFERIMENTO DE AMPLIAÇÃO DE ATIVIDADE, CLASSE E/OU CATEGORIA DE PRODUTO

DATA	PROCESSO	Nº CEVS	CNPJ / CPF	RAZÃO SOCIAL / NOME	ENDEREÇO	CNAE

INDEFERIMENTO DE AMPLIAÇÃO DE ATIVIDADE E/OU CATEGORIA DE PRODUTO

DATA	PROCESSO	Nº CEVS	CNPJ / CPF	RAZÃO SOCIAL / NOME	ENDEREÇO	CNAE

LAVRATURA DE AUTO DE INFRAÇÃO						
DATA	AIF	Nº CEVS	CNPJ / CPF	RAZÃO SOCIAL / NOME	ENDEREÇO	CNAE
25/06/24	1723	353030001- 871-000011-1-2	40.298.649/0001-55	HOTEL GERIÁTRICO RECANTO DOS SONHOS LTDA	Rodovia Feliciano Sales Cunha, KM 455 - Chácara Pi	8711-5/01
25/06/24	1724	**	44.342.407/0001-72	DANIELLE PRISCILLA GUIMARÃES	R Giglio Antonio Scrivante, 3805 - Alvorada	5620-1/01
LAVRATURA DE AUTO DE IMPOSIÇÃO DE PENALIDADE DE ADVERTÊNCIA						
DATA	AIP	Nº CEVS	CNPJ / CPF	RAZÃO SOCIAL / NOME	ENDEREÇO	CNAE
04/06/24	1401	353030001- 463-000070-1-3	32.705.797/0001-19	Tecfaz Comércio atacadista de produtos alimenticios EIRELI	R Chile, 3150, Parque América - 15135-056	4637-1/07
05/06/24	1402	**	37.060.032/0001-92	Manuele de Oliveira Pereira	Av Marginal, 0410 - Professor Matheus	4712-1/00
05/06/24	1403	353030001- 471-000178-1-7	05.367.622/0001-76	Mercearia Gumercindo LTDA - ME	R Ruilândia, 1354 - Santa Rita	4712-1/00
24/06/24	1414	**	43.559.318/0001-10	Four Ice Ind Fab Sorv LTDA	R Nércio Benedito Leal, 2519, Vila Maria Regis I	1053-8/00
27/06/24	1411	353030001- 861-000201-0-9	29.505.759/0003-70	Instituto de Saúde Organização Social - FACERES	Av Dr Elieser Magalhães, 2520 - Santa Casa	8610-1/02
27/06/24	1412	353030001- 861-000201-0-9	29.505.759/0003-70	Instituto de Saúde Organização Social - FACERES	Av Dr Elieser Magalhães, 2520 - Santa Casa	8610-1/02
28/06/24	1415	**	06.231.602/0001-36	Eder Paulo Ferreira	R dos Fleury, 3250, Jardim Santa Rita	8122-2/00
28/06/24	1417	353030001- 472-000500-1-6	33.947.693/0001-83	LUCIANE ALEIXO DOS SANTOS	R Antonio Prado, 2596, Santa Casa	4722-9/01
LAVRATURA DE AUTO DE IMPOSIÇÃO DE PENALIDADE DE MULTA						
DATA	AIP	Nº CEVS	CNPJ / CPF	RAZÃO SOCIAL / NOME	ENDEREÇO	CNAE
03/06/24	1399	353030001- 471-000326-1-1	36.121.529/0001-00	M R Trindade Filho	R Maria Terezinha Felipe de Brito, 2295	4712-1/00
LAVRATURA DE AUTO DE IMPOSIÇÃO DE PENALIDADE DE APREENSÃO E/OU INTERDIÇÃO DEFINITIVA DE PRODUTOS						
DATA	PROCESSO	Nº CEVS	CNPJ / CPF	RAZÃO SOCIAL / NOME	ENDEREÇO	CNAE
LAVRATURA DE AUTO DE IMPOSIÇÃO DE PENALIDADE DE APREENSÃO DE PRODUTOS						
DATA	AIP	Nº CEVS	CNPJ / CPF	RAZÃO SOCIAL / NOME	ENDEREÇO	CNAE
LAVRATURA DE NOTIFICAÇÃO DE RECOLHIMENTO DE MULTA						
DATA	NRM	Nº CEVS	CNPJ / CPF	RAZÃO SOCIAL / NOME	ENDEREÇO	CNAE
30/04/24	0127	**	50.345.406/0001-84	EDNEA ALMEIDA PORAÇA	Rua Paulo Setúbal, 674 - Jd Renascença	8711-5/01

LAVRATURA DE AUTO DE IMPOSIÇÃO DE PENALIDADE DE INTERDIÇÃO TOTAL DE ESTABELECIMENTO						
DATA	AIP	Nº CEVS	CNPJ / CPF	RAZÃO SOCIAL / NOME	ENDEREÇO	CNAE
LAVRATURA DE AUTO DE IMPOSIÇÃO DE PENALIDADE DE INTERDIÇÃO PARCIAL DE ESTABELECIMENTO						
DATA	AIP	Nº CEVS	CNPJ / CPF	RAZÃO SOCIAL / NOME	ENDEREÇO	CNAE
LAVRATURA DE TERMO DE INTERDIÇÃO DE EQUIPAMENTOS						
DATA	PROCESSO	Nº CEVS	CNPJ / CPF	RAZÃO SOCIAL / NOME	ENDEREÇO	CNAE
LAVRATURA DE TERMO DE COLHEITA DE AMOSTRA						
DATA	PROCESSO	Nº CEVS	CNPJ / CPF	RAZÃO SOCIAL / NOME	ENDEREÇO	CNAE
LAVRATURA DE TERMO DE APREENSÃO E/OU INUTILIZAÇÃO DE PRODUTOS						
DATA	TRM	Nº CEVS	CNPJ / CPF	RAZÃO SOCIAL / NOME	ENDEREÇO	CNAE
LAVRATURA DE TERMO DE INUTILIZAÇÃO DE PRODUTOS						
DATA	TRM	Nº CEVS	CNPJ / CPF	RAZÃO SOCIAL / NOME	ENDEREÇO	CNAE
10/06/24	0493	**	18.027.604/0001-97	NF DROGARIA MIRASSOL LTDA	R Campos Salles, 2161, Centro - Sala 2	4771-7/01
LAVRATURA DE TERMO DE LIBERAÇÃO DE PRODUTOS						
DATA	PROCESSO	Nº CEVS	CNPJ / CPF	RAZÃO SOCIAL / NOME	ENDEREÇO	CNAE
LAVRATURA DE TERMO DE LIBERAÇÃO DE ESTABELECIMENTO						
DATA	TRM	Nº CEVS	CNPJ / CPF	RAZÃO SOCIAL / NOME	ENDEREÇO	CNAE
INFRAÇÃO OU AUTO DE IMPOSIÇÃO DE PENALIDADE						
DATA	REF AIF / AIP	Nº CEVS	CNPJ / CPF	RAZÃO SOCIAL / NOME	ENDEREÇO	CNAE
27/03/24	1689	**	25.528.863/0001-55	Guilherme Angelin da Cunha	R São Sebastião, 1503 - Centro	5620-1/01
27/03/24	1690	**	25.528.863/0001-55	Guilherme Angelin da Cunha	R São Sebastião, 1503 - Centro	5611-2/01
DEFERIMENTO PARCIAL DE DEFESA A AUTO DE INFRAÇÃO OU AUTO DE IMPOSIÇÃO DE PENALIDADE						
DATA	REF AIF / AIP	Nº CEVS	CNPJ / CPF	RAZÃO SOCIAL / NOME	ENDEREÇO	CNAE

INDEFERIMENTO DE DEFESA A AUTO DE INFRAÇÃO OU AUTO DE IMPOSIÇÃO DE PENALIDADE						
DATA	REF AIF / AIP	Nº CEVS	CNPJ / CPF	RAZÃO SOCIAL / NOME	ENDEREÇO	CNAE
27/05/24	1669/1376	**	47.578.445/0001-17	CENTRO TERAPÊUTICO ESTIVAL & DOURADO LTDA	R Lions Clube, s/n - Jd Miraflores I	8720-4/99
CONCLUSÃO DE PROCESSO ADMINISTRATIVO						
DATA	AIF/AIP	Nº CEVS	CNPJ / CPF	RAZÃO SOCIAL / NOME	ENDEREÇO	CNAE
13/06/24	1693/1393	**	22.222.175/0001-08	W M Cencil da Costa	Av Frei Antonio Zimmermman, 1921, Alvorada	4712-1/00
13/06/24	1700/1400	**	279.843.119-00	LUIZ BATISTA DA SILVA	R TUFI MADI, 2632 - RENASCENÇA	**
24/06/24	1674/1380	**	27.149.961/0001-19	Lucas Inácio de Oliveira	Av dos Campos Maia, 1620, São Bernardo	1091-1/02
24/06/24	1678/1389	**	00.286.343/0001-64	Natal Jesus Marques - ME	R Matheus Leite de Abreu, 2710, São Bernardo	4712-1/00
24/06/24	1707/1414	**	43.559.318/0001-10	Four Ice Ind Fab Sorv LTDA	Av. Nèrcio Benedito Leal, 2519, Vila Maria Regis I	1053-8/00
16/06/24	1692/1402	**	37.060.032/0001-92	Manuele de Oliveira Pereira	Av Marginal, 0410, Residencial Professor Matheus	4712-1/00
16/06/24	1701/1403	**	05.367.622/0001-76	Mercearia Gumercindo LTDA - ME	R Ruilândia, 1654, Santa Rita	4712-1/00
28/06/24	1698/1415	**	06.231.602/0001-36	Eder Paulo Ferreira	R dos Fleury, 3250, Jardim Santa Rita	8122-2/00
28/06/24	1720/1417	353030001- 472-000500-1-6	33.947.693/0001-83	LUCIANE ALEIXO DOS SANTOS	R Antonio Prado, 2596, Santa Casa	4722-9/01
ARQUIVAMENTO DE PROCESSO ADMINISTRATIVO (ESTABELECIMENTO SEGUE INTERDITADO)						
DATA	AIF/AIP	Nº CEVS	CNPJ / CPF	RAZÃO SOCIAL / NOME	ENDEREÇO	CNAE
11/06/24	1663/1368	**	50.345.406/0001-84	EDNEA ALMEIDA PORAÇA	Rua São Sebastião, 1908 - Centro	8711-5/01
11/06/2024	1668/1373	**	50.345.406/0001-84	EDNEA ALMEIDA PORAÇA	Rua Paulo Setúbal, 674 - Jd Renascença	8711-5/01
LANÇAMENTO EM DÍVIDA DO ANO						
DATA	PROCESSO	Nº CEVS	CNPJ / CPF	RAZÃO SOCIAL / NOME	ENDEREÇO	CNAE
AUTORIZAÇÃO PARA COMERCIALIZAR MEDICAMENTOS RETINÓIDES SISTÊMICOS À BASE DE ISOTRETINOÍNA						
DATA	PROCESSO	Nº CEVS	CNPJ / CPF	RAZÃO SOCIAL / NOME	ENDEREÇO	CNAE
AUTORIZAÇÃO PARA COMERCIALIZAR MEDICAMENTOS DA LISTA C2 DA PORTARIA 344/98						
DATA	PROCESSO	Nº CEVS	CNPJ / CPF	RAZÃO SOCIAL / NOME	ENDEREÇO	CNAE
AUTORIZAÇÃO PARA ELABORAÇÃO DOS LIVROS DE REGISTRO ESPECÍFICO DOS MEDICAMENTOS DA PORTARIA 344/98 ATRAVÉS DE SIS INFORMATIZADO						
DATA	PROCESSO	Nº CEVS	CNPJ / CPF	RAZÃO SOCIAL / NOME	ENDEREÇO	CNAE
05/07/24	10340/24	**	08.446.915/0001-37	Daher Dist. De Medicamentos Eireli EPP	R 13 de maio, 2126, Centro	4644-3/01