MUNICÍPIO DE
AGUAÍ

aguai.sp.gov.br

DIÁRIO OFICIAL
DO MUNICÍPIO

Sexta-feira, 06 de setembro de 2024 | Ano V | Edição nº 1058
Publicação Oficial do Município de Aguaí, conforme Lei Municipal



MUNICÍPIO DE AGUAÍ

SUMÁRIO

Poder Executivo 3
Licitações e Contratos 3
Aviso de Contratação Direta 3
Outros atos 4

PODER EXECUTIVO

Licitações e Contratos

Aviso de Contratação Direta

Aviso de Contratação Direta
Secretaria Municipal de Saúde
Objeto: Contratação de empresa especializada para realização de manutenções em aparelho de ar condicionado.
Início do recebimento da proposta: 06/09/2024
Fim do recebimento da proposta: 10/09/2024
Para mais informações, consultar o Aviso de Contratação Direta disponível em https://www.aguai.sp.gov.br/home/contratacao-direta.
Cláudia Mariano – Secretária Municipal de Saúde

Aviso de Contratação Direta
Secretaria Municipal de Administração
Objeto: Caixa de manutenção - Epson 331423 – L6270 Séries completa com chip original.
Início do recebimento da proposta: 06/09/2024
Fim do recebimento da proposta: 10/09/2024
Para mais informações, consultar o Aviso de Contratação Direta disponível em https://www.aguai.sp.gov.br/home/contratacao-direta.
Alan dos Santos – Secretário Municipal de Administração
.....

Outros atos

Prefeitura Municipal de Aguaí

Avenida Ana Milanez Vasconcelos, s/n - CEP.: 13863-234 - Aguaí - SP
Fone: (19) 3653-7150 – CNPJ: 46.425.229/0001-79
SECRETARIA MUNICIPAL DE EDUCAÇÃO, ESPORTES E CULTURA
MERENDA ESCOLAR - COZINHA PILOTO

Aguaí, 5 de setembro de 2024.
Setor – Secretaria de Educação, Esportes e Cultura / Merenda Escolar.
Da Nutricionista responsável pela Merenda Escolar.
Ao Setor de Compras e Licitações.
Assunto: Resultado da avaliação das amostras do Pregão Eletrônico nº 017/2024.

PREGÃO ELETRÔNICO Nº 017/2024.
PROCESSO ADMINISTRATIVO N° 073/2024.
OBJETO: REGISTRO DE PREÇOS PARA AQUISIÇÃO PARCELADA E CONFORME A NECESSIDADE DO MUNICÍPIO DE CARNES PARA A MERENDA ESCOLAR.

RELATÓRIO DO RESULTADO DAS AMOSTRAS DO PREGÃO ELETRÔNICO Nº 017/2024.

1. APRESENTAÇÃO E ANÁLISE DAS AMOSTRAS.

1.1. Foram apresentadas amostras e documentação referentes aos itens 1 ao 18 com AMPLA CONCORRÊNCIA e PARTICIPAÇÃO EXCLUSIVA ME/ EPP do PE 017/2024 (conforme descrito no ANEXO I - Termo de Referência) pelas empresas:

1.1.1. DISTRIBUIDORA NANCY LTDA.
1.1.2. L.V. ALIMENTOS COMÉRCIO DE CARNES E DERIVADOS LTDA.
1.1.3. VIDABRAS - COMERCIAL DO BRASIL EIRELI EPP.

1.2. Todas as amostras foram avaliadas separadamente, tendo como base as condições requeridas no edital, análise sensorial e as especificações técnicas constantes no Termo de Referência (Anexo I).

1.3. Além da análise de conformidade técnica, todas as amostras foram submetidas a avaliação sensorial.

2. RESULTADO DE ANÁLISE DE CONFORMIDADE COM ESPECIFICAÇÕES TÉCNICAS.

2.1. Realizada a análise das amostras, restou demonstrada a conformidade dos itens 1, 2, 3, 4, 5, 6, 7, 8, 9, 10, 11, 12, 13, 14, 15, 16 e 18 com as especificações técnicas previstas no Termo de Referência.

2.2. Realizada a análise das amostras, restou demonstrada a NÃO conformidade do item 17 com as especificações técnicas previstas no Termo de Referência.

3. RESULTADO DE ANÁLISE SENSORIAL.

3.1. De acordo com os resultados demonstrados no Laudo de Análise Sensorial de Amostra, a amostra dos itens 1, 2, 3, 4, 5, 6, 7, 8, 9, 10, 11, 12, 13, 14, 15, 16 e 18 estão em conformidade em relação aos critérios definidos no edital.

Prefeitura Municipal de Aguaí
Avenida Ana Milanez Vasconcelos, s/n - CEP.: 13863-234 - Aguaí - SP
Fone: (19) 3653-7150 – CNPJ: 46.425.229/0001-79
SECRETARIA MUNICIPAL DE EDUCAÇÃO, ESPORTES E CULTURA
MERENDA ESCOLAR - COZINHA PILOTO

4. CONCLUSÃO.

4.1. Do exposto, conclui-se que das amostras apresentadas, referente ao Pregão Eletrônico nº 017/2024, estão em conformidade com os parâmetros definidos no edital os itens 1, 2, 3, 4, 5, 6, 7, 8, 9, 10, 11, 12, 13, 14, 15, 16 e 18. Já o item que não está em conformidade é o 17.

Ednara Tavares de Paula
Nutricionista – CRN- 39173
Matrícula: 45143
Prefeitura Municipal de Aguaí

Glória Darli Rangel Anadon Martins
Gerente de Setor/ Cozinha Piloto
Matrícula: 45197
Prefeitura Municipal de Aguaí

Prefeitura Municipal de Aguaí

Avenida Ana Milanez Vasconcelos, s/n - CEP.: 13863-234 - Aguaí - SP
Fone: (19) 3653-7150 – CNPJ: 46.425.229/0001-79
SECRETARIA MUNICIPAL DE EDUCAÇÃO, ESPORTES E CULTURA
MERENDA ESCOLAR - COZINHA PILOTO

RESULTADO DAS AMOSTRAS DO PREGÃO ELETRÔNICO Nº 017/2024.

Item 01: ALMÔNDEGA BOVINA CONGELADA 25G IQF. AMPLA CONCORRÊNCIA.
LICITANTE CLASSIFICADO: DISTRIBUIDORA NANCY LTDA.
MARCA: CONDESSA.
RESULTADO: APROVADO.



Prefeitura Municipal de Aguaí

Avenida Ana Milanez Vasconcelos, s/n - CEP.: 13863-234 - Aguaí - SP
Fone: (19) 3653-7150 – CNPJ: 46.425.229/0001-79
SECRETARIA MUNICIPAL DE EDUCAÇÃO, ESPORTES E CULTURA
MERENDA ESCOLAR - COZINHA PILOTO





Prefeitura Municipal de Aguaí

Avenida Ana Milanez Vasconcelos, s/n - CEP.: 13863-234 - Aguaí - SP
Fone: (19) 3653-7150 – CNPJ: 46.425.229/0001-79
SECRETARIA MUNICIPAL DE EDUCAÇÃO, ESPORTES E CULTURA
MERENDA ESCOLAR - COZINHA PILOTO

Item 02: CARNE DE PESCADO IN NATURA E CONGELADA – TILÁPIA. AMPLA CONCORRÊNCIA.
LICITANTE CLASSIFICADO: L.V. ALIMENTOS COMÉRCIO DE CARNES E DERIVADOS LTDA.
MARCA: BOA PESCA.
RESULTADO: APROVADO.



Prefeitura Municipal de Aguaí

Avenida Ana Milanez Vasconcelos, s/n - CEP.: 13863-234 - Aguaí - SP
Fone: (19) 3653-7150 – CNPJ: 46.425.229/0001-79
SECRETARIA MUNICIPAL DE EDUCAÇÃO, ESPORTES E CULTURA
MERENDA ESCOLAR - COZINHA PILOTO



Item 03: CARNE SUÍNA (LOMBO) EM CUBOS, CONGELADA IQF. AMPLA CONCORRÊNCIA.
LICITANTE CLASSIFICADO: VIDABRAS - COMERCIAL DO BRASIL EIRELI EPP.
MARCA: FRIGOSPOL.
RESULTADO: APROVADO.

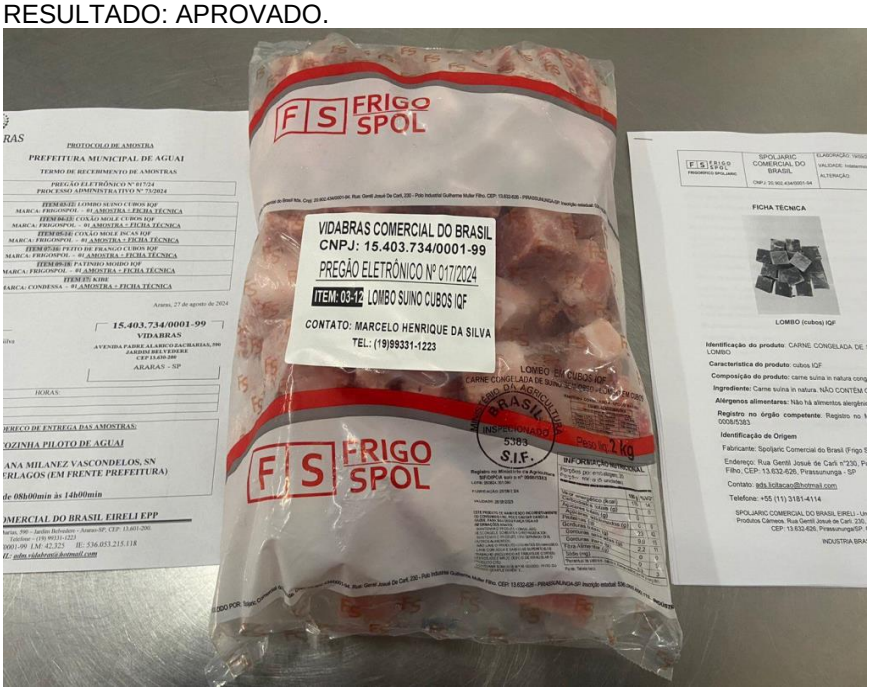

Prefeitura Municipal de Aguaí

Avenida Ana Milanez Vasconcelos, s/n - CEP.: 13863-234 - Aguaí - SP
Fone: (19) 3653-7150 – CNPJ: 46.425.229/0001-79
SECRETARIA MUNICIPAL DE EDUCAÇÃO, ESPORTES E CULTURA
MERENDA ESCOLAR - COZINHA PILOTO





Prefeitura Municipal de Aguaí
Avenida Ana Milanez Vasconcelos, s/n - CEP.: 13863-234 - Aguaí - SP
Fone: (19) 3653-7150 – CNPJ: 46.425.229/0001-79
SECRETARIA MUNICIPAL DE EDUCAÇÃO, ESPORTES E CULTURA
MERENDA ESCOLAR - COZINHA PILOTO

Item 04: COXÃO MOLE CUBOS IQF. AMPLA CONCORRÊNCIA.
LICITANTE CLASSIFICADO: VIDABRAS - COMERCIAL DO BRASIL EIRELI EPP.
MARCA: FRIGOSPOL.
RESULTADO: APROVADO.

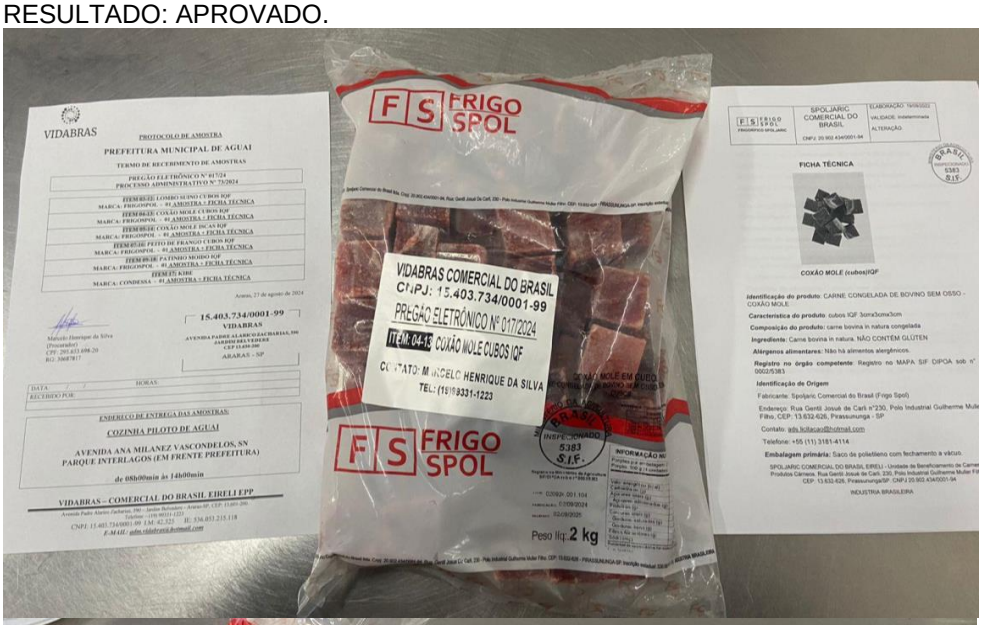



Prefeitura Municipal de Aguaí

Avenida Ana Milanez Vasconcelos, s/n - CEP.: 13863-234 - Aguaí - SP
Fone: (19) 3653-7150 – CNPJ: 46.425.229/0001-79
SECRETARIA MUNICIPAL DE EDUCAÇÃO, ESPORTES E CULTURA
MERENDA ESCOLAR - COZINHA PILOTO



Item 05: COXÃO MOLE TIRAS IQF. AMPLA CONCORRÊNCIA.
LICITANTE CLASSIFICADO: VIDABRAS - COMERCIAL DO BRASIL EIRELI EPP.
MARCA: FRIGOSPOL.
RESULTADO: APROVADO.



Prefeitura Municipal de Aguaí

Avenida Ana Milanez Vasconcelos, s/n - CEP.: 13863-234 - Aguaí - SP
Fone: (19) 3653-7150 – CNPJ: 46.425.229/0001-79
SECRETARIA MUNICIPAL DE EDUCAÇÃO, ESPORTES E CULTURA
MERENDA ESCOLAR - COZINHA PILOTO





Prefeitura Municipal de Aguaí
Avenida Ana Milanez Vasconcelos, s/n - CEP.: 13863-234 - Aguaí - SP
Fone: (19) 3653-7150 – CNPJ: 46.425.229/0001-79
SECRETARIA MUNICIPAL DE EDUCAÇÃO, ESPORTES E CULTURA
MERENDA ESCOLAR - COZINHA PILOTO

Item 06: FILÉ DE COXA E SOBRECOXA DE FRANGO EM CUBOS. AMPLA CONCORRÊNCIA.
LICITANTE CLASSIFICADO: L.V. ALIMENTOS COMÉRCIO DE CARNES E DERIVADOS LTDA.
MARCA: JE RISSI.
RESULTADO: APROVADO.

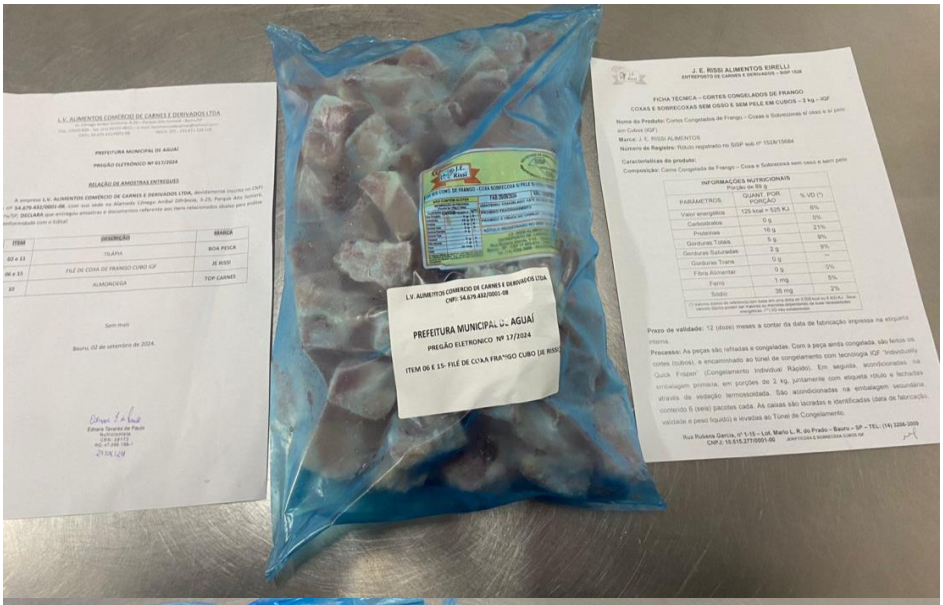



Prefeitura Municipal de Aguaí

Avenida Ana Milanez Vasconcelos, s/n - CEP.: 13863-234 - Aguaí - SP
Fone: (19) 3653-7150 – CNPJ: 46.425.229/0001-79
SECRETARIA MUNICIPAL DE EDUCAÇÃO, ESPORTES E CULTURA
MERENDA ESCOLAR - COZINHA PILOTO



Item 07: FILÉ DE PEITO DE FRANGO EM CUBOS CONGELADO SEM PELE, IQF. AMPLA CONCORRÊNCIA.
LICITANTE CLASSIFICADO: VIDABRAS - COMERCIAL DO BRASIL EIRELI EPP.
MARCA: FRIGOSPOL.
RESULTADO: APROVADO.



Prefeitura Municipal de Aguaí

Avenida Ana Milanez Vasconcelos, s/n - CEP.: 13863-234 - Aguaí - SP
Fone: (19) 3653-7150 – CNPJ: 46.425.229/0001-79
SECRETARIA MUNICIPAL DE EDUCAÇÃO, ESPORTES E CULTURA
MERENDA ESCOLAR - COZINHA PILOTO





Prefeitura Municipal de Aguaí

Avenida Ana Milanez Vasconcelos, s/n - CEP.: 13863-234 - Aguaí - SP
Fone: (19) 3653-7150 – CNPJ: 46.425.229/0001-79
SECRETARIA MUNICIPAL DE EDUCAÇÃO, ESPORTES E CULTURA
MERENDA ESCOLAR - COZINHA PILOTO

Item 08: KIBE DE CARNE BOVINA CONGELADO (30g) IQF. AMPLA CONCORRÊNCIA.
LICITANTE CLASSIFICADO: DISTRIBUIDORA NANCY LTDA.
MARCA: CONDESSA.
RESULTADO: APROVADO.



Prefeitura Municipal de Aguaí

Avenida Ana Milanez Vasconcelos, s/n - CEP.: 13863-234 - Aguaí - SP
Fone: (19) 3653-7150 – CNPJ: 46.425.229/0001-79
SECRETARIA MUNICIPAL DE EDUCAÇÃO, ESPORTES E CULTURA
MERENDA ESCOLAR - COZINHA PILOTO



Item 09: PATINHO MOÍDO (IQF). AMPLA CONCORRÊNCIA.
LICITANTE CLASSIFICADO: VIDABRAS - COMERCIAL DO BRASIL EIRELI EPP.
MARCA: FRIGOSPOL.
RESULTADO: APROVADO.



Prefeitura Municipal de Aguaí

Avenida Ana Milanez Vasconcelos, s/n - CEP.: 13863-234 - Aguaí - SP
Fone: (19) 3653-7150 – CNPJ: 46.425.229/0001-79
SECRETARIA MUNICIPAL DE EDUCAÇÃO, ESPORTES E CULTURA
MERENDA ESCOLAR - COZINHA PILOTO





Prefeitura Municipal de Aguaí
Avenida Ana Milanez Vasconcelos, s/n - CEP.: 13863-234 - Aguaí - SP
Fone: (19) 3653-7150 – CNPJ: 46.425.229/0001-79
SECRETARIA MUNICIPAL DE EDUCAÇÃO, ESPORTES E CULTURA
MERENDA ESCOLAR - COZINHA PILOTO

Item 10: ALMÔNDEGA BOVINA CONGELADA 25G IQF. PARTICIPAÇÃO EXCLUSIVA ME/ EPP.
LICITANTE CLASSIFICADO: L.V. ALIMENTOS COMÉRCIO DE CARNES E DERIVADOS LTDA.
MARCA: TOP CARNES.
RESULTADO: APROVADO.



Prefeitura Municipal de Aguaí
Avenida Ana Milanez Vasconcelos, s/n - CEP.: 13863-234 - Aguaí - SP
Fone: (19) 3653-7150 – CNPJ: 46.425.229/0001-79
SECRETARIA MUNICIPAL DE EDUCAÇÃO, ESPORTES E CULTURA
MERENDA ESCOLAR - COZINHA PILOTO



Item 11: CARNE DE PESCADO IN NATURA E CONGELADA – TILÁPIA. PARTICIPAÇÃO EXCLUSIVA ME/ EPP.
LICITANTE CLASSIFICADO: L.V. ALIMENTOS COMÉRCIO DE CARNES E DERIVADOS LTDA.
MARCA: BOA PESCA.
RESULTADO: APROVADO.



Prefeitura Municipal de Aguaí
Avenida Ana Milanez Vasconcelos, s/n - CEP.: 13863-234 - Aguaí - SP
Fone: (19) 3653-7150 – CNPJ: 46.425.229/0001-79
SECRETARIA MUNICIPAL DE EDUCAÇÃO, ESPORTES E CULTURA
MERENDA ESCOLAR - COZINHA PILOTO



Item 12: CARNE SUÍNA (LOMBO) EM CUBOS, CONGELADA IQF. PARTICIPAÇÃO EXCLUSIVA ME/ EPP.
LICITANTE CLASSIFICADO: VIDABRAS - COMERCIAL DO BRASIL EIRELI EPP.
MARCA: FRIGOSPOL.
RESULTADO: APROVADO.



Prefeitura Municipal de Aguaí

Avenida Ana Milanez Vasconcelos, s/n - CEP.: 13863-234 - Aguaí - SP
Fone: (19) 3653-7150 – CNPJ: 46.425.229/0001-79
SECRETARIA MUNICIPAL DE EDUCAÇÃO, ESPORTES E CULTURA
MERENDA ESCOLAR - COZINHA PILOTO



Item 13: COXÃO MOLE CUBOS IQF. PARTICIPAÇÃO EXCLUSIVA ME/ EPP.
LICITANTE CLASSIFICADO: VIDABRAS - COMERCIAL DO BRASIL EIRELI EPP.
MARCA: FRIGOSPOL.
RESULTADO: APROVADO.



Prefeitura Municipal de Aguaí

Avenida Ana Milanez Vasconcelos, s/n - CEP.: 13863-234 - Aguaí - SP
Fone: (19) 3653-7150 – CNPJ: 46.425.229/0001-79
SECRETARIA MUNICIPAL DE EDUCAÇÃO, ESPORTES E CULTURA
MERENDA ESCOLAR - COZINHA PILOTO





Prefeitura Municipal de Aguaí
Avenida Ana Milanez Vasconcelos, s/n - CEP.: 13863-234 - Aguaí - SP
Fone: (19) 3653-7150 – CNPJ: 46.425.229/0001-79
SECRETARIA MUNICIPAL DE EDUCAÇÃO, ESPORTES E CULTURA
MERENDA ESCOLAR - COZINHA PILOTO

Item 14: COXÃO MOLE TIRAS IQF. PARTICIPAÇÃO EXCLUSIVA ME/ EPP.
LICITANTE CLASSIFICADO: VIDABRAS - COMERCIAL DO BRASIL EIRELI EPP.
MARCA: FRIGOSPOL.
RESULTADO: APROVADO.





Prefeitura Municipal de Aguaí
Avenida Ana Milanez Vasconcelos, s/n - CEP.: 13863-234 - Aguaí - SP
Fone: (19) 3653-7150 – CNPJ: 46.425.229/0001-79
SECRETARIA MUNICIPAL DE EDUCAÇÃO, ESPORTES E CULTURA
MERENDA ESCOLAR - COZINHA PILOTO

Item 15: FILÉ DE COXA E SOBRECOXA DE FRANGO EM CUBOS. PARTICIPAÇÃO EXCLUSIVA ME/ EPP.
LICITANTE CLASSIFICADO: L.V. ALIMENTOS COMÉRCIO DE CARNES E DERIVADOS LTDA.
MARCA: JE RISSI.
RESULTADO: APROVADO.

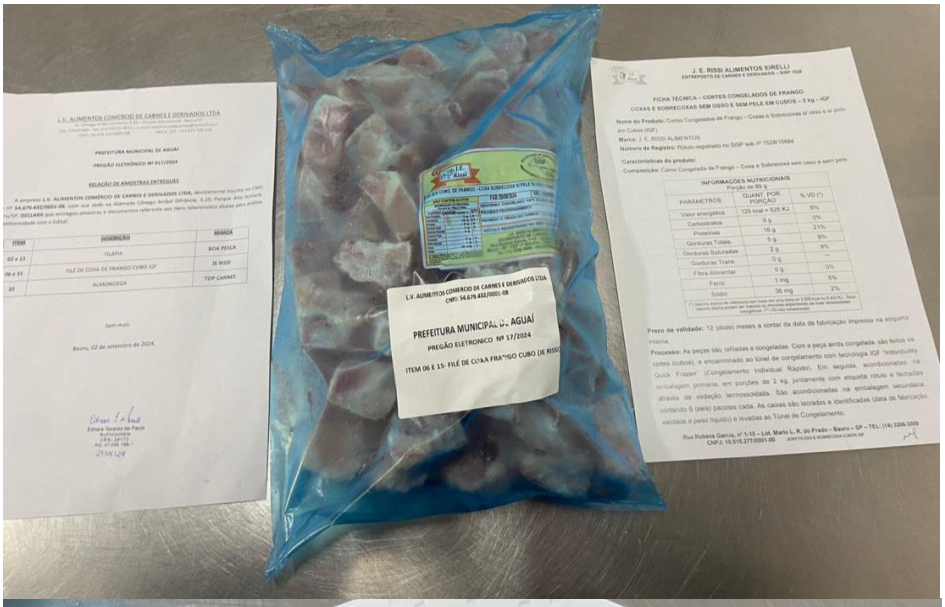



Prefeitura Municipal de Aguaí
Avenida Ana Milanez Vasconcelos, s/n - CEP.: 13863-234 - Aguaí - SP
Fone: (19) 3653-7150 – CNPJ: 46.425.229/0001-79
SECRETARIA MUNICIPAL DE EDUCAÇÃO, ESPORTES E CULTURA
MERENDA ESCOLAR - COZINHA PILOTO

Item 16: FILÉ DE PEITO DE FRANGO EM CUBOS CONGELADO SEM PELE, IQF. PARTICIPAÇÃO EXCLUSIVA ME/ EPP.
LICITANTE CLASSIFICADO: VIDABRAS - COMERCIAL DO BRASIL EIRELI EPP.
MARCA: FRIGOSPOL.
RESULTADO: APROVADO.





Prefeitura Municipal de Aguaí

Avenida Ana Milanez Vasconcelos, s/n - CEP.: 13863-234 - Aguaí - SP
Fone: (19) 3653-7150 – CNPJ: 46.425.229/0001-79
SECRETARIA MUNICIPAL DE EDUCAÇÃO, ESPORTES E CULTURA
MERENDA ESCOLAR - COZINHA PILOTO

Item 17: KIBE DE CARNE BOVINA CONGELADO (30g) IQF. PARTICIPAÇÃO EXCLUSIVA ME/ EPP.
LICITANTE CLASSIFICADO: VIDABRAS - COMERCIAL DO BRASIL EIRELI EPP.
MARCA: CONDESSA.
RESULTADO: REPROVADO.
JUSTIFICATIVA: A amostra foi reprovada por apresentar peso de cada unidade de 50 gramas e no edital pede-se que a unidade seja de 30 gramas.

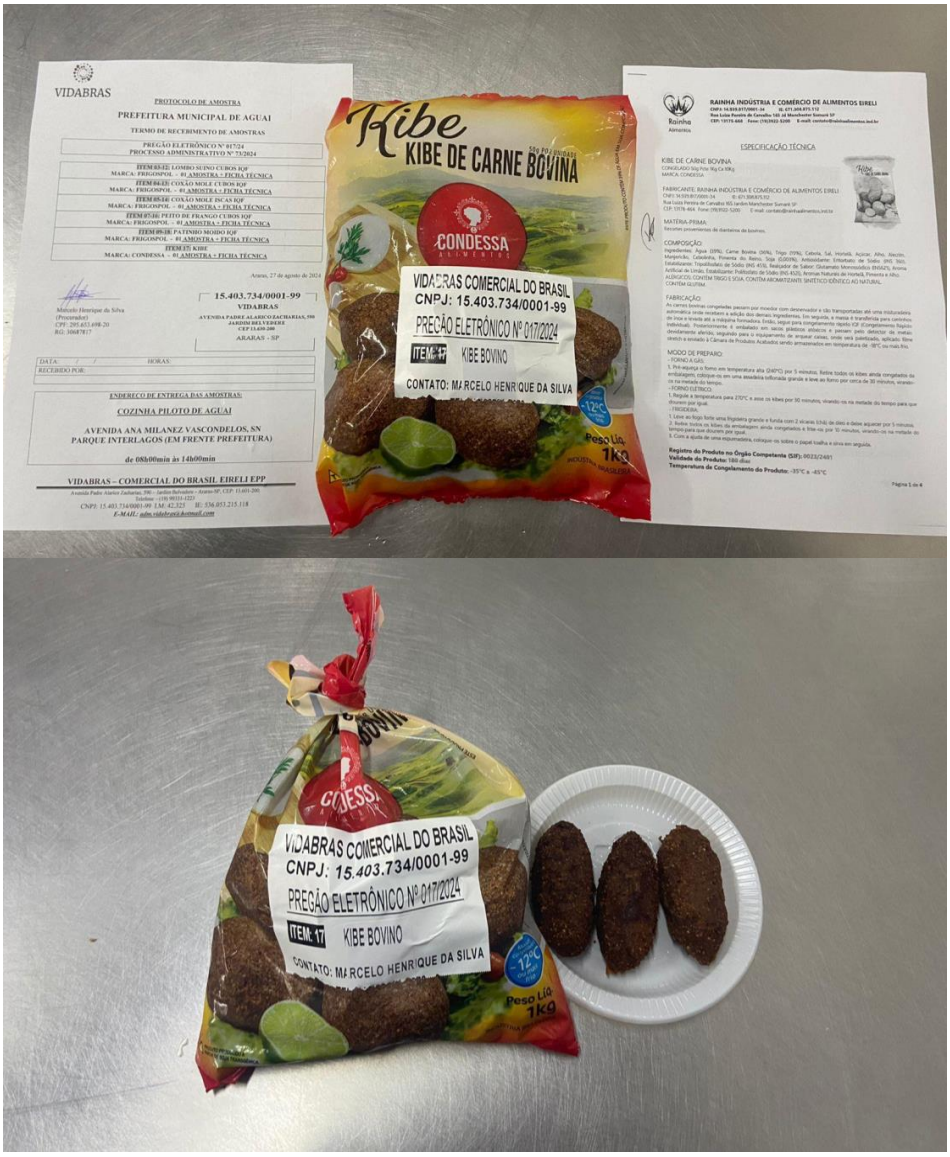

Prefeitura Municipal de Aguaí

Avenida Ana Milanez Vasconcelos, s/n - CEP.: 13863-234 - Aguaí - SP
Fone: (19) 3653-7150 – CNPJ: 46.425.229/0001-79
SECRETARIA MUNICIPAL DE EDUCAÇÃO, ESPORTES E CULTURA
MERENDA ESCOLAR - COZINHA PILOTO



Item 18: PATINHO MOÍDO (IQF). PARTICIPAÇÃO EXCLUSIVA ME/ EPP.
LICITANTE CLASSIFICADO: VIDABRAS - COMERCIAL DO BRASIL EIRELI EPP.
MARCA: FRIGOSPOL.
RESULTADO: APROVADO.



Prefeitura Municipal de Aguaí

Avenida Ana Milanez Vasconcelos, s/n - CEP.: 13863-234 - Aguaí - SP
Fone: (19) 3653-7150 – CNPJ: 46.425.229/0001-79
SECRETARIA MUNICIPAL DE EDUCAÇÃO, ESPORTES E CULTURA
MERENDA ESCOLAR - COZINHA PILOTO





Prefeitura Municipal de Aguaí

Avenida Ana Milanez Vasconcelos, s/n - CEP.: 13863-234 - Aguaí - SP
Fone: (19) 3653-7150 – CNPJ: 46.425.229/0001-79
SECRETARIA MUNICIPAL DE EDUCAÇÃO, ESPORTES E CULTURA
MERENDA ESCOLAR - COZINHA PILOTO

Aguaí, 05 de setembro de 2024.

Ednara Tavares de Paula
Nutricionista – CRN- 39173
Matrícula: 45143
Prefeitura Municipal de Aguaí

Glória Darli Rangel Anadon Martins
Gerente de Setor/ Cozinha Piloto
Matrícula: 45197
Prefeitura Municipal de Aguaí