DIÁRIO OFICIAL
GOVERNO MUNICIPAL DE TUIUTI

ANO 2 - EDIÇÃO 25 - TUIUTI, 16 DE OUTUBRO DE 2015 - WWW.TUIUTI.SP.GOV.BR - DISTRIBUIÇÃO GRATUITA



GOVERNO MUNICIPAL INSTALA NOVO RESERVATÓRIO DE ÁGUA

O reservatório tem capacidade total para 200 mil litros de água e foi construído com material de aço de alta resistência à corrosão.

Com ênfase na ampliação e capacidade de armazenamento de água potável para o centro da cidade, o Governo Municipal de Tuiuti instalou na última semana o novo reservatório de água, que tem capacidade total para 200 mil litros de água e foi construído com material de aço de alta resistência à corrosão com garantia de maior durabilidade. A aquisição do reservatório, bem como a construção de sua base, se deram por meio de processos licitatórios, onde a Prefeitura investiu a soma de 140 mil reais.

De acordo com a Divisão de Água e Esgoto da prefeitura, o reservatório existente no local foi construído na década de 1970, quando Tuiuti era operado pela SABESP e o mesmo está com sua capacidade esgotada, ou seja, não é suficiente para suprir a necessidade da população do centro da cidade. O novo reservatório possui duas vezes a sua capacidade de armazenamento.

A ação faz parte do plano de atuação do município, que visa garantir o acesso da população a um sistema de fornecimento de água operante e de qualidade, além de promover a conscientização contra o desperdício.
A fonte de abastecimento no município vem de mananciais subterrâneas, por meio de poços artesianos e, em média, são tratados 560 mil litros de água por dia para atender somente o centro da cidade.

RELATÓRIOS

Prefeitura Municipal de Tuiuti-SP

Relatório Resumido da Execução Orçamentária

Balanço Orçamentário

Orçamentos Fiscal e da Seguridade Social

Janeiro a Agosto 2015/Bimestre Julho-Agosto

RREO - ANEXO I(LRF, Art.52, inciso I, alíneas "a" e "b" do inciso II e §1º) R$ 1,00

RECEITAS	PREVISÃO INICIAL	PREVISÃO ATUALIZADA	RECEITAS REALIZADAS				SALDO
			No Bimestre	%	Até o Bimestre	%	
		(a)	(b)	(b/a)	(c)	(c/a)	(a-c)
RECEITAS (EXCETO INTRA-ORÇAMENTÁR	**17.170.000,00**	**17.415.850,00**	**2.323.338,97**	**13,34**	**11.007.830,35**	**63,21**	**6.408.019,65**
RECEITAS CORRENTES	**17.090.000,00**	**17.090.000,00**	**2.323.338,97**	**13,59**	**10.796.330,35**	**63,17**	**6.293.669,65**
RECEITA TRIBUTÁRIA	999.200,00	999.200,00	77.697,38	7,78	573.272,74	57,37	425.927,26
Impostos	739.200,00	739.200,00	63.018,15	8,53	444.860,32	60,18	294.339,68
Taxas	260.000,00	260.000,00	14.679,23	5,65	128.412,42	49,39	131.587,58
RECEITA PATRIMONIAL	127.190,00	127.190,00	27.088,75	21,30	86.052,26	67,66	41.137,74
Receitas Imobiliárias	1.000,00	1.000,00	-	-	-	-	1.000,00
Receitas de Valores Mobiliários	126.190,00	126.190,00	27.088,75	21,47	86.052,26	68,19	40.137,74
RECEITA DE SERVIÇOS	550.000,00	550.000,00	89.298,37	16,24	332.375,59	60,43	217.624,41
TRANSFERÊNCIAS CORRENTES	15.252.610,00	15.252.610,00	2.092.313,27	13,72	9.664.289,51	63,36	5.588.320,49
Transferências Intergovernamentais	14.880.610,00	14.880.610,00	2.028.287,44	13,63	9.417.217,78	63,29	5.463.392,22
Transferências de Convênios	372.000,00	372.000,00	64.025,83	17,21	247.071,73	66,42	124.928,27
OUTRAS RECEITAS CORRENTES	161.000,00	161.000,00	36.941,20	22,94	140.340,25	87,17	20.659,75
Multas e Juros de Mora	50.000,00	50.000,00	10.376,52	20,75	35.444,86	70,89	14.555,14
Receita da Dívida Ativa	91.000,00	91.000,00	23.888,90	26,25	94.804,71	104,18	-3.804,71
Receitas Correntes Diversas	20.000,00	20.000,00	2.675,78	13,38	10.090,68	50,45	9.909,32
RECEITAS DE CAPITAL	**80.000,00**	**325.850,00**	-	-	**211.500,00**	**64,91**	**114.350,00**
ALIENAÇÃO DE BENS	-	-	-	-	-	-	-
TRANSFERÊNCIAS DE CAPITAL	80.000,00	325.850,00	-	-	211.500,00	64,91	114.350,00
TRANSFERÊNCIAS DE CONVÊNIOS	80.000,00	325.850,00	-	-	211.500,00	64,91	114.350,00
RECEITAS (INTRA-ORÇAMENTÁRIAS)(II)	-	-	-	-	-	-	-
SUBTOTAL DAS RECEITAS(III)=(I+II)	**17.170.000,00**	**17.415.850,00**	**2.323.338,97**	**13,34**	**11.007.830,35**	**63,21**	**6.408.019,65**
OPERAÇÕES DE CRÉDITO-REFINANCIAMENTO(I	-	-	-	-	-	-	-
SUBTOTAL COM REFINANCIAMENTO(V)=(III+IV)	**17.170.000,00**	**17.415.850,00**	**2.323.338,97**	**13,34**	**11.007.830,35**	**63,21**	**6.408.019,65**
DÉFICIT(VI)	-	-	-	-	-	-	-
TOTAL(VII)=(V+VI)	**17.170.000,00**	**17.415.850,00**	**2.323.338,97**	**13,34**	**11.007.830,35**	**63,21**	**6.408.019,65**
SALDOS DE EXERCÍCIOS ANTERIORES	-	-	-	-	**216.984,36**	-	-
(UTILIZADOS PARA CRÉDITOS ADICIONAIS)							

DESPESAS	DOTAÇÃO INICIAL	DOTAÇÃO ATUALIZADA	DESPESAS EMPENHADAS		SALDO	DESPESAS LIQUIDADAS		SALDO	DESPESAS PAGAS ATÉ O BIMESTRE
			No Bimestre	Até o Bimestre		No Bimestre	Até o Bimestre		
	(d)	(e)		(f)	(g)=(e-f)		(h)	(i)=(e-h)	(j)
DESPESAS (EXCETO INTRA-ORÇAMENTÁRIAS)(	**17.170.000,00**	**17.772.361,67**	**2.070.951,81**	**11.833.334,51**	**5.939.027,16**	**2.619.869,13**	**10.485.312,83**	**7.287.048,84**	**9.638.017,62**
DESPESAS CORRENTES	**16.412.200,00**	**16.640.241,67**	**2.052.293,47**	**11.303.188,01**	**5.337.053,66**	**2.449.266,18**	**10.228.691,92**	**6.411.549,75**	**9.494.916,87**
PESSOAL E ENCARGOS SOCIAIS	8.111.600,00	7.923.089,34	1.216.741,58	5.023.486,99	2.899.602,35	1.216.741,58	4.985.585,82	2.937.503,52	4.498.269,27
OUTRAS DESPESAS CORRENTES	8.300.600,00	8.717.152,33	835.551,89	6.279.701,02	2.437.451,31	1.232.524,60	5.243.106,10	3.474.046,23	4.996.647,60
DESPESAS DE CAPITAL	**707.800,00**	**1.082.120,00**	**18.658,34**	**530.146,50**	**551.973,50**	**170.602,95**	**256.620,91**	**825.499,09**	**143.100,75**
INVESTIMENTOS	707.800,00	1.038.620,00	11.167,42	486.745,12	551.874,88	163.112,03	213.219,53	825.400,47	115.969,53
AMORTIZAÇÃO / REFINANCIAMENTO DA DÍVIDA	-	43.500,00	7.490,92	43.401,38	98,62	7.490,92	43.401,38	98,62	27.131,22
RESERVA DE CONTINGÊNCIA	**50.000,00**	**50.000,00**	-	-	**50.000,00**	-	-	**50.000,00**	-
RESERVA DO RPPS	-	-	-	-	-	-	-	-	-
DESPESAS (INTRA-ORÇAMENTÁRIAS)(IX)	-	-	-	-	-	-	-	-	-
SUBTOTAL DAS DESPESAS(X)(VIII+IX)	**17.170.000,00**	**17.772.361,67**	**2.070.951,81**	**11.833.334,51**	**5.939.027,16**	**2.619.869,13**	**10.485.312,83**	**7.287.048,84**	**9.638.017,62**
AMORTIZAÇÃO DA DÍVIDA/REFINANCIAMENTO(X	-	-	-	-	-	-	-	-	-
SUBTOTAL C/ REFINANCIAMENTO(XII)=(X+XI)	**17.170.000,00**	**17.772.361,67**	**2.070.951,81**	**11.833.334,51**	**5.939.027,16**	**2.619.869,13**	**10.485.312,83**	**7.287.048,84**	**9.638.017,62**
SUPERÁVIT(XIII)	-	-	-	-	-	-	**522.517,52**	-	-
TOTAL(XIV)=(XII+XIII)	**17.170.000,00**	**17.772.361,67**	**2.070.951,81**	**11.833.334,51**	**5.939.027,16**	**2.619.869,13**	**11.007.830,35**	**7.287.048,84**	**9.638.017,62**

COMUNICADO

MARCIA ABRAHÃO DE OLIVEIRA, Presidente da Câmara Municipal de Tuiuti, em cumprimento ao disposto no artigo 48, Parágrafo Único, Inciso I da Lei Complementar 101/00 – Lei de Responsabilidade Fiscal, COMUNICA a população e entidades civis organizadas, autoridades constituídas e a população em geral, para realização de AUDIÊNCIA PÚBLICA, no dia 26 de outubro 2015 às 10 horas no auditório da Câmara Municipal de Tuiuti, para conhecimento e eventuais debates do Projeto de Lei n° 037/2015 de iniciativa do Executivo Municipal, que estima a receita e fixa a despesa para o exercício financeiro de 2016.

MARCIA ABRAHÃO DE OLIVEIRA
Presidente da Câmara Municipal de Tuiuti – SP

Registrado e publicado na Secretaria Administrativa da Câmara de Municipal de Tuiuti, em 08 de outubro de 2015.

RELATÓRIOS

Prefeitura Municipal de Tuiuti - SP - Poder Executivo
Relatório de Gestão Fiscal
Demonstrativo Simplificado do Relatório de Gestão Fiscal
Orçamentos Fiscal e da Seguridade Social
2º Quadrimestre de 2015

LRF, Art. 48 - Anexo VI — R$ 1,00

RECEITA CORRENTE LÍQUIDA	VALOR ATÉ O BIMESTRE
Receita Corrente Líquida	16.109.810,38

DESPESA COM PESSOAL	VALOR	% SOBRE A RCL
Despesa Total com Pessoal DTP	7.408.406,90	45,99
Limite Máximo (incisos I,II e III, art. 20 da LRF) - 54,00	8.699.297,61	54,00
Limite Prudencial (§ único, art. 22 da LRF) - 51,30	8.264.332,72	51,30

DÍVIDA CONSOLIDADA	VALOR	% SOBRE A RCL
Dívida Consolidada Líquida	-	-
Limite Definido por Resolução do Senado Federal	-	-

GARANTIAS DE VALORES	VALOR	% SOBRE A RCL
Total das Garantias	-	-
Limite Definido por Resolução do Senado Federal	-	-

OPERAÇÕES DE CRÉDITO	VALOR	% SOBRE A RCL
Operações de Crédito Internas e Externas	-	-
Operações de Crédito por Antecipação da Receita	-	-
Limite Definido pelo Senado Federal para Operações de Crédito Internas e Externas	-	-
Limite Definido pelo Senado Federal para Operações de Crédito por Antecipação da Receita	-	-

Prefeitura Municipal de Tuiuti - SP
Relatório Resumido da Execução Orçamentária
Demonstrativo dos Restos a Pagar por Poder e Órgão
Orçamentos Fiscal e da Seguridade Social
Janeiro a Agosto 2015/Bimestre Julho-Agosto

RREO - ANEXO VII(LRF, Art.53, inciso V) — R$ 1,00

PODER/ÓRGÃO	RESTOS A PAGAR PROCESSADOS E NÃO PROCESSADOS LIQUIDADOS EM EXERCÍCIOS ANTERIORES					RESTOS A PAGAR NÃO PROCESSADOS					Saldo Total (a+b)
	Inscritos		Pagos	Cancel.	Saldo (a)	Inscritos		Liquidados	Pagos	Cancel.	Saldo (b)
	Em Exercícios Anteriores	Em 31 de dezembro de 2014				Em Exercícios Anteriores	Em 31 de dezembro de 2014				
RESTOS A PAGAR(EXCETO INTRA-ORÇAMENTÁRIOS)(I)											
EXECUTIVO											
PREFEITURA MUNICIPAL	6.000,00	379.055,33	378.922,35	-	6.132,98	5.246,60	950.295,49	527.716,41	268.466,41	-	687.075,68	693.208,66
SUBTOTAL											
TOTAL(I)	6.000,00	379.055,33	378.922,35	-	6.132,98	5.246,60	950.295,49	527.716,41	268.466,41	-	687.075,68	693.208,66
TOTAL(III) = (I)+(II)	6.000,00	379.055,33	378.922,35	-	6.132,98	5.246,60	950.295,49	527.716,41	268.466,41	-	687.075,68	693.208,66

Prefeitura Municipal de Tuiuti-SP
Relatório Resumido da Execução Orçamentária
Demonstrativo do Resultado Primário
Orçamentos Fiscal e da Seguridade Social
Janeiro a Agosto 2015/Bimestre Julho-Agosto

RECEITAS PRIMÁRIAS	PREVISÃO ATUALIZADA	RECEITAS REALIZADAS	
		Até o Bimestre/ 2015	Até o Bimestre/ 2014
RECEITAS PRIMÁRIAS CORRENTES(I)	17.004.810,00	10.714.898,87	10.320.103,28
RECEITA TRIBUTÁRIA	1.029.200,00	573.342,79	880.960,29
Receita de Contribuição	-	-	-
Receita Patrimonial Líquida	12.000,00	4.550,73	711,68
Receita Patrimonial	97.190,00	85.982,21	87.317,36
(-)Aplicações Financeiras	85.190,00	81.431,48	86.605,68
Transferências Correntes	15.252.610,00	9.664.289,51	9.019.645,77
Demais Receitas Correntes	711.000,00	472.715,84	418.785,54
RECEITAS DE CAPITAL(II)	325.850,00	211.500,00	214.025,00
Operações de Crédito(III)	-	-	-
Amortização de Empréstimos(IV)	-	-	-
Alienação de Bens(V)	-	-	-
Transferências de Capital	325.850,00	211.500,00	214.025,00
Convênios	325.850,00	211.500,00	214.025,00
Outras Transferências de Capital	-	-	-
Outras Receitas de Capital	-	-	-
RECEITAS PRIMÁRIAS DE CAPITAL(VI)=(II-III-IV-V)	325.850,00	211.500,00	214.025,00
RECEITA PRIMÁRIA TOTAL(VII)=(I+VI)	17.330.660,00	10.926.398,87	10.534.128,28

DESPESAS PRIMÁRIAS	DOTAÇÃO ATUALIZADA	DESPESAS EMPENHADAS		DESPESAS LIQUIDADAS	
		Até o Bimestre/ 2015	Até o Bimestre/ 2014	Até o Bimestre/ 2015	Até o Bimestre/ 2014
DESPESAS CORRENTES(VIII)	16.640.241,67	11.303.188,01	11.491.214,14	10.228.691,92	10.437.687,76
Pessoal e Encargos Sociais	7.923.089,34	5.023.486,99	4.545.296,71	4.985.585,82	4.536.139,40
Juros e Encargos da Dívida(IX)	-	-	-	-	-
Outras Despesas Correntes	8.717.152,33	6.279.701,02	6.945.917,43	5.243.106,10	5.901.548,36
DESPESAS PRIMÁRIAS CORRENTES(X)=(VIII-IX)	16.640.241,67	11.303.188,01	11.491.214,14	10.228.691,92	10.437.687,76
DESPESAS DE CAPITAL(XI)	1.082.120,00	530.146,50	1.102.657,07	256.620,91	208.907,07
Investimentos	1.038.620,00	486.745,12	1.102.657,07	213.219,53	208.907,07
Inversões Financeiras	-	-	-	-	-
Concessão de Empréstimos(XII)	-	-	-	-	-
Aquisição Título de Capital Integralizado(XIII)	-	-	-	-	-
Demais Inversões Financeiras	-	-	-	-	-
Amortização da Dívida(XIV)	43.500,00	43.401,38	-	43.401,38	-
DESPESAS PRIMÁRIAS DE CAPITAL(XV)=(XI-XII-XIII-XI	1.038.620,00	486.745,12	1.102.657,07	213.219,53	208.907,07
RESERVA DE CONTINGÊNCIA(XVI)	50.000,00	-	-	-	-
RESERVA DO RPPS(XVII)	-	-	-	-	-
DESPESA PRIMÁRIA TOTAL(XVIII)=(X+XV+XVI+XVII)	17.728.861,67	11.789.933,13	12.593.871,21	10.441.911,45	10.646.594,83
RESULTADO PRIMÁRIO(XIX)=(VII-XVIII)	-398.201,67	-863.534,26	-2.059.742,93	484.487,42	-10.646.594,83
SALDOS DE EXERCÍCIOS ANTERIORES					216.984,36

DISCRIMINAÇÃO DA META FISCAL	VL. CORRENTE
META DE RESULTADO PRIMÁRIO FIXADA NO ANEXO DE METAS FISCAIS DA LDO PIO EXERCÍCIO DE REFERÊNCIA	-85.190,00

Prefeitura Municipal de Tuiuti - SP

Relatório Resumido de Execução Orçamentária

Demonstrativo da Execução das Despesas por Função/Subfunção

Orçamento Fiscal e da Seguridade Social

Janeiro a Agosto 2015/Bimestre Julho-Agosto

RREO - ANEXO II(LRF, Art. 52, inciso II, alínea 'c') R$ 1,00

FUNÇÃO/SUBFUNÇÃO	Dotação Inicial	Dotação Atualizada (a)	Despesas Empenhadas			SALDO	Despesas Liquidadas			Saldo
			No Bimestre	Até o Bimestre (b)	% (b/total b)	(c)=(a-b)	No Bimestre	Até o Bimestre (d)	% (d/Total d)	(e)=(a-d)
DESPESAS(EXCETO INTRA-ORÇAMENTÁ	**17.170.000,00**	**17.772.361,67**	**2.070.951,81**	**11.833.334,51**	**100,00**	**5.939.027,16**	**2.619.869,13**	**10.485.312,83**	**100,00**	**7.287.048,84**
Legislativa	684.000,00	684.000,00	94.669,63	397.097,75	3,36	286.902,25	99.169,63	380.247,75	3,63	303.752,25
Ação Legislativa	684.000,00	684.000,00	94.669,63	397.097,75	3,36	286.902,25	99.169,63	380.247,75	3,63	303.752,25
Administração	1.500.000,00	1.516.000,00	198.369,59	1.102.965,09	9,32	413.034,91	236.861,57	1.021.822,40	9,75	494.177,60
Administração Geral	1.500.000,00	1.516.000,00	198.369,59	1.102.965,09	9,32	413.034,91	236.861,57	1.021.822,40	9,75	494.177,60
Assistência Social	863.810,00	809.540,00	113.902,73	486.846,16	4,11	322.693,84	118.236,15	468.621,68	4,47	340.918,32
Assistência ao Portador de Deficiência	66.100,00	81.100,00	11.285,29	56.212,62	0,48	24.887,38	13.786,29	50.590,28	0,48	30.509,72
Assistência à Criança e ao Adolescente	131.500,00	101.620,00	13.299,23	55.176,74	0,47	46.443,26	13.529,63	53.769,60	0,51	47.850,40
Assistência Comunitária	666.210,00	626.820,00	89.318,21	375.456,80	3,17	251.363,20	90.920,23	364.261,80	3,47	262.558,20
Saúde	3.196.190,00	3.765.767,31	305.019,62	2.610.813,19	22,06	1.154.954,12	539.698,82	2.149.051,19	20,50	1.616.716,12
Atenção Básica	2.730.690,00	3.217.733,11	230.159,80	2.248.896,85	19,00	968.836,26	460.839,57	1.825.194,98	17,41	1.392.538,13
Assistência Hospitalar e Ambulatorial	427.500,00	474.500,00	70.749,52	327.599,83	2,77	146.900,17	72.596,61	296.135,05	2,82	178.364,95
Vigilância Sanitária	13.500,00	29.034,20	3.766,00	14.845,68	0,13	14.188,52	4.307,20	14.845,68	0,14	14.188,52
Vigilância Epidemiológica	24.500,00	44.500,00	344,30	19.470,83	0,16	25.029,17	1.955,44	12.875,48	0,12	31.624,52
Educação	6.414.400,00	6.320.794,36	939.013,59	3.959.212,01	33,46	2.361.582,35	869.046,04	3.733.564,41	35,61	2.587.229,95
Administração Geral	155.000,00	280,00	0,00	220,00	0,00	60,00	0,00	220,00	0,00	60,00
Ensino Fundamental	4.297.700,00	4.595.864,36	692.432,16	2.971.146,82	25,11	1.624.717,54	662.989,58	2.848.394,18	27,17	1.747.470,18
Ensino Médio	499.400,00	383.930,00	83.444,54	248.223,36	2,10	135.706,64	60.551,63	191.511,27	1,83	192.418,73
Ensino Superior	54.000,00	54.000,00	5.425,00	29.890,00	0,25	24.110,00	5.425,00	29.890,00	0,29	24.110,00
Educação Infantil	1.396.800,00	1.266.710,00	157.711,89	699.819,84	5,91	566.890,16	140.079,83	653.636,97	6,23	613.073,03
Educação de Jovens e Adultos	11.500,00	20.010,00	0,00	9.911,99	0,08	10.098,01	0,00	9.911,99	0,09	10.098,01
Cultura	190.000,00	199.000,00	11.492,93	182.590,93	1,54	16.409,07	32.714,93	174.345,83	1,66	24.654,17
Difusão Cultural	190.000,00	199.000,00	11.492,93	182.590,93	1,54	16.409,07	32.714,93	174.345,83	1,66	24.654,17
Urbanismo	1.807.000,00	1.881.030,00	287.129,57	1.065.465,39	9,00	815.564,61	295.609,69	1.003.609,99	9,57	877.420,01
Infra-Estrutura Urbana	200.000,00	300.000,00	0,00	0,00	0,00	300.000,00	0,00	0,00	0,00	300.000,00
Serviços Urbanos	1.607.000,00	1.581.030,00	287.129,57	1.065.465,39	9,00	515.564,61	295.609,69	1.003.609,99	9,57	577.420,01
Saneamento	1.138.000,00	1.200.870,00	53.881,72	983.755,14	8,31	217.114,86	309.090,04	879.977,70	8,39	320.892,30
Saneamento Básico Urbano	1.138.000,00	1.200.870,00	53.881,72	983.755,14	8,31	217.114,86	309.090,04	879.977,70	8,39	320.892,30
Gestão Ambiental	23.500,00	7.520,00	2.380,00	2.795,00	0,02	4.725,00	2.380,00	2.795,00	0,03	4.725,00
Preservação e Conservação Ambiental	23.500,00	7.520,00	2.380,00	2.795,00	0,02	4.725,00	2.380,00	2.795,00	0,03	4.725,00
Agricultura	83.500,00	63.510,00	7.038,11	41.654,64	0,35	21.855,36	10.396,71	37.427,25	0,36	26.082,75
Extensão Rural	83.500,00	63.510,00	7.038,11	41.654,64	0,35	21.855,36	10.396,71	37.427,25	0,36	26.082,75
Comércio e Serviços	111.000,00	27.020,00	2.792,52	8.436,70	0,07	18.583,30	2.792,52	8.436,70	0,08	18.583,30
Turismo	111.000,00	27.020,00	2.792,52	8.436,70	0,07	18.583,30	2.792,52	8.436,70	0,08	18.583,30
Transporte	729.100,00	937.250,00	11.120,61	771.982,66	6,52	165.267,34	67.578,08	415.837,38	3,97	521.412,62
Transporte Rodoviário	729.100,00	937.250,00	11.120,61	771.982,66	6,52	165.267,34	67.578,08	415.837,38	3,97	521.412,62
Desporto e Lazer	214.500,00	101.560,00	11.051,14	55.770,64	0,47	45.789,36	10.921,57	53.343,01	0,51	48.216,99
Desporto Comunitário	214.500,00	101.560,00	11.051,14	55.770,64	0,47	45.789,36	10.921,57	53.343,01	0,51	48.216,99
Encargos Especiais	165.000,00	208.500,00	33.090,05	163.949,21	1,39	44.550,79	25.373,38	156.232,54	1,49	52.267,46
Outros Encargos Especiais	165.000,00	208.500,00	33.090,05	163.949,21	1,39	44.550,79	25.373,38	156.232,54	1,49	52.267,46
Reserva de Contingência	50.000,00	50.000,00	0,00	0,00	0,00	50.000,00	0,00	0,00	0,00	50.000,00
Reserva de Contingência	50.000,00	50.000,00	0,00	0,00	0,00	50.000,00	0,00	0,00	0,00	50.000,00
DESPESAS INTRA-ORÇAMENTÁRIAS (II)	0,00	0,00	0,00	0,00	0,00	0,00	0,00	0,00	0,00	0,00
TOTAL (III)=(I+II)	**17.170.000,00**	**17.772.361,67**	**2.070.951,81**	**11.833.334,51**	**100,00**	**5.939.027,16**	**2.619.869,13**	**10.485.312,83**	**100,00**	**7.287.048,84**

Prefeitura Municipal de Tuiuti - SP
Relatório Resumido da Execução Orçamentária
Demonstrativo do Resultado Nominal
Orçamentos Fiscal e da Seguridade Social
Janeiro a Agosto 2015/Bimestre Julho-Agosto

RREO - ANEXO V(LRF, art. 53, inciso III) R$ 1,00

DÍVIDA FISCAL LÍQUIDA	SALDO		
	Em 31/Dez/2014	Em 30/Jun/2015	Em 31/Ago/2015
	(a)	(b)	(c)
DÍVIDA CONSOLIDADA (I)	142.274,72	132.327,94	124.837,02
DEDUÇÕES(II)	695.559,41	1.000.090,80	707.766,93
Disponibilidade de Caixa Bruta	1.080.614,74	2.062.353,63	1.820.445,12
Demais Haveres Financeiros	-	-	-
(-)Restos a Pagar Processados (Exceto Precatórios)	385.055,33	1.062.262,83	1.112.678,19
DÍVIDA CONSOLIDADA LÍQUIDA(III)=(I-II)	-553.284,69	-867.762,86	-582.929,91
RECEITA DE PRIVATIZAÇÕES(IV)	-	-	-
PASSIVOS RECONHECIDOS(V)	-	-	-
DÍVIDA FISCAL LÍQUIDA(VI)=(III+IV-V)	-553.284,69	-867.762,86	-582.929,91

RESULTADO NOMINAL	PERÍODO DE REFERÊNCIA	
	No Bimestre	Até o Bimestre
	(c-b)	(c-a)
VALOR	284.832,95	-29.645,22

DISCRIMINAÇÃO DA META FISCAL	VALOR CORRENTE
META DE RESULTADO NOMINAL FIXADA NO ANEXO DE METAS FISCAIS	
DA LDO P/O EXERCÍCIO DE REFERÊNCIA	-

Prefeitura Municipal de Tuiuti - SP
Relatório Resumido da Execução Orçamentária
Demonstrativo da Receita Corrente Líquida
Orçamentos Fiscal e da Seguridade Social
Setembro/2014 a Agosto/2015

RREO - ANEXO III(LRF, Art.53, inciso I) R$ 1,00

ESPECIFICAÇÃO	EVOLUÇÃO DA RECEITA REALIZADA NOS ÚLTIMOS 12 MESES						Total	Previsão
	Setembro/2014	Outubro/2014	Novembro/2014	Dezembro/2014	Janeiro/2015	Fevereiro/2015	(Últimos	Atualizada
	Março/2015	Abril/2015	Maio/2015	Junho/2015	Julho/2015	Agosto/2015	12 Meses)	2015
RECEITAS CORRENTES (I)	1.465.985,26	1.245.656,05	1.396.777,93	1.867.680,84	1.813.223,80	1.499.090,39		
	1.726.954,87	1.497.375,94	1.549.218,06	1.558.271,36	1.279.239,02	1.344.683,32	18.244.156,84	19.428.400,00
RECEITA TRIBUTÁRIA	160.389,43	51.362,64	58.160,72	66.271,05	29.098,55	57.683,06		
	105.900,09	176.327,56	85.483,09	41.083,01	49.783,70	27.913,68	909.456,58	999.200,00
RECEITA PATRIMONIAL	7.592,30	7.687,06	6.344,02	11.844,44	6.011,42	7.429,33		
	10.448,04	9.924,73	12.571,02	12.578,97	13.270,86	13.817,89	119.520,08	127.190,00
RECEITA DE SERVIÇOS	40.355,73	45.674,45	35.922,59	45.955,01	34.371,54	42.491,06		
	37.699,15	35.304,97	46.897,01	46.313,49	48.485,93	40.812,44	500.283,37	550.000,00
TRANSFERÊNCIAS CORRENTES	1.245.820,21	1.131.955,77	1.284.807,58	1.720.644,33	1.739.557,68	1.380.531,77		
	1.548.882,61	1.253.881,11	1.384.532,15	1.435.733,96	1.142.759,34	1.250.137,30	16.519.243,81	17.591.010,00
OUTRAS RECEITAS CORRENTES	11.827,59	8.976,13	11.543,02	22.966,01	4.184,61	10.955,17		
	24.024,98	21.937,57	19.734,79	22.561,93	24.939,19	12.002,01	195.653,00	161.000,00
DEDUÇÕES (II)	160.059,61	141.913,19	168.183,21	192.464,04	232.701,80	202.348,75		
	192.047,43	163.405,34	191.962,15	188.677,57	140.604,34	159.979,03	2.134.346,46	2.338.400,00
Dedução de Receitas para Formação do FUNDEB	160.059,61	141.913,19	168.183,21	192.464,04	232.701,80	202.348,75		
	192.047,43	163.405,34	191.962,15	188.677,57	140.604,34	159.979,03	2.134.346,46	2.338.400,00
RECEITA CORRENTE LÍQUIDA (I-II)	1.305.925,65	1.103.742,86	1.228.594,72	1.675.216,80	1.580.522,00	1.296.741,64		
	1.534.907,44	1.333.970,60	1.357.255,91	1.369.593,79	1.138.634,68	1.184.704,29	16.109.810,38	17.090.000,00

ATO

ATO DA MESA Nº 18, DE 19 DE AGOSTO 2015.

"DISPÕE SOBRE JORNADA DE TRABALHO DOS FUNCIONÁRIOS CONCURSADOS DA EDILIDADE, QUE ESPECIFICA".

A MESA DIRETORA DA CÂMARA MUNICIPAL DE TUIUTI, no uso das suas atribuições que lhe são conferidas por lei, em especial pelo disposto do artigo 48, IV, "b" do Regimento Interno, e visando organizar e otimizar os serviços administrativos da Câmara, baixa o seguinte ato:

Art. 1º - A jornada de trabalho dos funcionários concursados da Câmara Municipal de Tuiuti será a seguinte:

§ 1º. CONTADORA e PROCURADORA JURÍDICA, jornada semanal de 20 horas, deliberadas conforme necessidade do serviço.

§ 2º. ASSISTENTE ADMINISTRATIVO de segunda a sexta feira, das 08h00 às 11h30 e das 12h30 às 17h00.

§ 3º. AUXILIAR DE SERVIÇOS GERAIS de segunda a sexta feira, das 07h00 às 10h30 e das 11h30 às 16h00.

§ 4º. Nos dias em que houver sessões ordinárias e extraordinárias os Funcionários ficarão à disposição conforme necessidade.
Art. 2º - Este ato entra em vigor na data de sua publicação revogando as disposições em contrário.

MÁRCIA ABRAHÃO DE OLIVEIRA
Presidente

JOSÉ CARLOS DOS SANTOS
1º Secretário

PEDRO DONIZETTI DE GODOY
2º Secretário

Publicado e afixado no quadro de Atos Oficiais na data supra.

ATO DA MESA Nº 19, DE 23 DE SETEMBRO 2015.

"DISPÕE SOBRE ALTERAÇÃO DE JORNADA DE TRABALHO POR TEMPO DETERMINADO DA FUNCIONÁRIA ANGELA APARECIDA RODRIGUES".

A MESA DIRETORA DA CÂMARA MUNICIPAL DE TUIUTI, no uso das suas atribuições que lhe são conferidas por lei, em especial pelo disposto do artigo 48, IV, "b" do Regimento Interno, e visando organizar e otimizar os serviços administrativos da Câmara, baixa o seguinte ato:

Art. 1º - Em razão de ter de cumprir 100 horas de carga horária de estágio curricular do curso de Pedagogia, a jornada de trabalho da funcionária Ângela Aparecida Rodrigues portadora do RG. nº 33.778.450-4, CPF nº 369.973.548-66 concursada da Câmara Municipal de Tuiuti, ocupante do cargo de Auxiliar de Serviços

Gerais, terá a seguinte alteração:
§ 1º. Fica dispensada de cumprir horário de almoço a AUXILIAR DE SERVIÇOS GERAIS de segunda a sexta-feira, passando a cumprir o horário das 07h00 às 15h00, exceto em dias de sessões quando a jornada de trabalho será das 07h00 às 10h30 e das 11h30 às 16h00.
§ 2º. O período da alteração terá vigência por tempo determinado a partir do dia 23/09/2015 até o dia 06/11/2015.
Art. 2º - Este ato entra em vigor na data de sua publicação revogando as disposições em contrário.

MÁRCIA ABRAHÃO DE OLIVEIRA
Presidente

JOSÉ CARLOS DOS SANTOS
PEDRO DONIZETTI DE GODOY
1º Secretário 2º Secretário

Publicado e afixado no quadro de Atos Oficiais na data supra.

VETO

MANUTENÇÃO DO VETO DO EXECUTIVO REFERENTE AO PROJETO DE LEI Nº 24/2015 DE 11 DE JUNHO DE 2015

A Câmara Municipal de Tuiuti manteve o Veto do Poder Executivo ao Projeto de Lei nº. 24/2015, que dispunha sobre autorização do Poder Executivo a ceder espaço no trevo de acesso a Tuiuti para colocação de obelisco, e outras providências, conforme discussão e votação realizada na 18ª Sessão Ordinária em 30/09/2015, nos termos do artigo 261 do Regimento Interno da Câmara Municipal de Tuiuti.

Câmara Municipal de Tuiuti/SP, 1º de Outubro de 2015.

Marcia Abrahão de Oliveira
Presidente da Câmara

PORTARIA

PORTARIA N.º 095/2015
de 25 de agosto de 2015

"Desliga a Sr.ª Marilia Biasetto Rojas."

JAIR FERNANDES GONÇALVES, Prefeito do Município de Tuiuti, Estado de São Paulo, no uso de suas atribuições legais e nos termos da legislação trabalhista vigente – C.L.T., RESOLVE:
Art. 1º - Expedir a presente portaria de demissão a pedido da Sr.ª Marilia Biasetto Rojas, portadora do RG n.º 34.329.170-8e da Carteira de Trabalho e Previdência Social n.º 34850 serie 351 - SP, do emprego contratado por Concurso Público de Nutricionista, referência 13.
Art. 2º - Esta Portaria entra em vigor na data de sua publicação, revogadas as disposições em contrário.

Tuiuti, 26 de agosto de 2015
JAIR FERNANDES GONÇALVES
Prefeito
Registrada no Departamento de Administração e Finanças e publicada no paço desta Prefeitura em 26 de agosto de 2015.

PORTARIA N.º 097/2015
de 17 de setembro de 2015

"Autoriza o uso de veículos oficiais."

JAIR FERNANDES GONÇALVES, Prefeito do Município de Tuiuti,

TRIBUTOS

Estado de São Paulo — Tributos Arrecadados (Art.2°, Inciso I)
Prefeitura Municipal de Tuiuti — Julho de 2015

Código	Descrição	Valor Recebido no Mês	Valor Recebido no Ano
1.0.0.0.00.00.00.00	RECEITAS CORRENTES	49.783,70	545.359,06
1.1.0.0.00.00.00.00	RECEITA TRIBUTÁRIA	49.783,70	545.359,06
1.1.1.0.00.00.00.00	Impostos	41.528,33	423.370,50
1.1.1.2.00.00.00.00	Impostos sobre o Patrimônio e a Renda	19.339,27	227.980,55
1.1.1.2.02.00.00.00	IPTU	6.558,82	153.817,36
1.1.1.2.02.02.00.00	IPTU	6.558,82	153.817,36
1.1.1.2.04.00.00.00	Imp.S/Renda e Prov.de Qualquer Natureza	6.975,85	35.147,90
1.1.1.2.04.31.00.00	RETIDO NAS FONTES - TRABALHO	6.975,85	35.147,90
1.1.1.2.08.00.00.00	ITBI	5.804,60	39.015,29
1.1.1.3.00.00.00.00	Impostos sobre a Produção e a Circulação	22.189,06	195.389,95
1.1.1.3.05.00.00.00	Imposto s/ Serviços de Qualquer Natureza	22.189,06	195.389,95
1.1.1.3.05.01.00.00	Imposto s/ Serviços de Qualquer Natureza	22.189,06	195.389,95
1.1.1.3.05.01.03.00	ISSQN - Simples Nacional	608,90	3.837,41
1.1.1.3.05.01.04.00	IMPOSTO DE SERVIÇO DE QUALQUER NATUREZA	21.580,16	191.552,54
1.1.2.0.00.00.00.00	Taxas	8.255,37	121.988,56
1.1.2.1.00.00.00.00	Taxas pelo Exercício do Poder de Polícia	0,00	36,80
1.1.2.1.26.00.00.00	Taxa de Publicidade Comercial	0,00	36,80
1.1.2.2.00.00.00.00	Taxas pela Prestação de Serviços	8.255,37	121.951,76
1.1.2.2.12.00.00.00	Emolumentos e Custas Processuais Admin.	0,00	1.300,91
1.1.2.2.12.01.00.00	Taxa Emolumentos e Custas	0,00	1.300,91
1.1.2.2.28.00.00.00	Taxa de Cemitérios	3.077,40	9.206,06
1.1.2.2.28.01.00.00	Taxa Cemitério - Concessão de Lote	3.077,40	9.206,06
1.1.2.2.90.00.00.00	Taxa de Limpeza Pública	3.873,09	94.967,59
1.1.2.2.90.01.00.00	Taxa Limpeza Pública	184,71	87.392,89
1.1.2.2.90.02.00.00	Taxa Coleta de Lixo	1.994,42	4.084,23
1.1.2.2.90.03.00.00	Taxa Conservação de Vias	1.693,96	3.490,47
1.1.2.2.99.00.00.00	Outras Taxas pela Prestação de Serviços	1.304,88	16.477,20
1.1.2.2.99.99.00.00	Demais Taxas pela Prestação de Serviços	1.304,88	16.477,20

Estado de São Paulo — Tributos Arrecadados (Art.2°, Inciso I)
Prefeitura Municipal de Tuiuti — Agosto de 2015

Código	Descrição	Valor Recebido no Mês	Valor Recebido no Ano
1.0.0.0.00.00.00.00	RECEITAS CORRENTES	27.983,73	573.342,79
1.1.0.0.00.00.00.00	RECEITA TRIBUTÁRIA	27.983,73	573.342,79
1.1.1.0.00.00.00.00	Impostos	21.489,82	444.860,32
1.1.1.2.00.00.00.00	Impostos sobre o Patrimônio e a Renda	7.372,96	235.353,51
1.1.1.2.02.00.00.00	IPTU	5.886,75	159.704,11
1.1.1.2.02.02.00.00	IPTU	5.886,75	159.704,11
1.1.1.2.04.00.00.00	Imp.S/Renda e Prov.de Qualquer Natureza	186,21	35.334,11
1.1.1.2.04.31.00.00	RETIDO NAS FONTES - TRABALHO	186,21	35.334,11
1.1.1.2.08.00.00.00	ITBI	1.300,00	40.315,29
1.1.1.3.00.00.00.00	Impostos sobre a Produção e a Circulação	14.116,86	209.506,81
1.1.1.3.05.00.00.00	Imposto s/ Serviços de Qualquer Natureza	14.116,86	209.506,81
1.1.1.3.05.01.00.00	Imposto s/ Serviços de Qualquer Natureza	14.116,86	209.506,81
1.1.1.3.05.01.03.00	ISSQN - Simples Nacional	501,67	4.339,08
1.1.1.3.05.01.04.00	IMPOSTO DE SERVIÇO DE QUALQUER NATUREZA	13.615,19	205.167,73
1.1.2.0.00.00.00.00	Taxas	6.493,91	128.482,47
1.1.2.1.00.00.00.00	Taxas pelo Exercício do Poder de Polícia	70,05	106,85
1.1.2.1.25.00.00.00	Taxa Lic.p/Func.Est.Com.Ind.Prest.Serv.	70,05	70,05
1.1.2.1.25.00.01.00	Taxa com Eventual de Ambulante	70,05	70,05
1.1.2.1.26.00.00.00	Taxa de Publicidade Comercial	0,00	36,80
1.1.2.2.00.00.00.00	Taxas pela Prestação de Serviços	6.423,86	128.375,62
1.1.2.2.12.00.00.00	Emolumentos e Custas Processuais Admin.	144,70	1.445,61
1.1.2.2.12.01.00.00	Taxa Emolumentos e Custas	144,70	1.445,61
1.1.2.2.28.00.00.00	Taxa de Cemitérios	1.846,44	11.052,50
1.1.2.2.28.01.00.00	Taxa Cemitério - Concessão de Lote	1.846,44	11.052,50
1.1.2.2.90.00.00.00	Taxa de Limpeza Pública	3.575,19	98.542,78
1.1.2.2.90.01.00.00	Taxa Limpeza Pública	145,69	87.538,58
1.1.2.2.90.02.00.00	Taxa Coleta de Lixo	1.823,62	5.907,85
1.1.2.2.90.03.00.00	Taxa Conservação de Vias	1.605,88	5.096,35
1.1.2.2.99.00.00.00	Outras Taxas pela Prestação de Serviços	857,53	17.334,73
1.1.2.2.99.99.00.00	Demais Taxas pela Prestação de Serviços	857,53	17.334,73

Estado de São Paulo, no uso de suas atribuições legais,

RESOLVE:
Art. 1º - Autorizar a Sr.ª Marta Fernandes, portadora do RG n.º 7.630.878 e da Carteira de Habilitação n.º 02007224079, categoria B, a utilizar os veículos oficiais, quando estiver prestando serviços a municipalidade.
Art. 2º - Esta Portaria entra em vigor na data de sua publicação, revogadas as disposições em contrario.

Tuiuti, 17 de setembro de 2015

JAIR FERNANDES GONÇALVES
Prefeito

Registrada no Departamento de Administração e Finanças e publicada no paço desta Prefeitura em 17 de setembro de 2015.

PORTARIA N.º 098/2015

de 28 de setembro de 2015

"Altera os Membros integrantes do CONSELHO
MUNICIPAL DE ASSISTENCIA SOCIAL DE TUIUTI."

JAIR FERNANDES GONÇALVES, Prefeito do Município de Tuiuti, Estado de São Paulo, no uso de suas atribuições legais,
RESOLVE:

Art. 1° - Alterar os membros integrantes do CONSELHO MUNICIPAL DE ASSISTÊNCIA SOCIAL DE TUIUTI, criado pela Lei n° 120/96, de 27 de Dezembro de 1996, nomeados pela Portaria n° 168/2013.
Cargo/FunçãoNomeCPF Representação

Presidente Elias José de Souza
056.449.254-04 Sociedade Civil

Vice-Presidente Antônio Carlos Teodoro da Conceição 161.487.478-63 Governo

Secretário Genivaldo Benedito de Godoy 120.676.208-00 Sociedade Civil

Membro Ana Mara de Paula
224.484.958-90 Governo

Suplentes Vera Lucia Silva Frazão
965.909.208-34 Sociedade Civil
Neide Segolin da Silva
290.621.268-71 Sociedade Civil
Zilda da Conceição Elias
253.803.558-97 Governo
Angela Feliciano Catalan
256.833.118-61 Governo

Art. 2º - Esta Portaria entra em vigor na data de sua publicação, revogadas a Portaria n°. 039/2015 de 01/04/2015 eventuais disposições em contrario.

Tuiuti, 28 de Setembro de 2015

JAIR FERNANDES GONÇALVES
Prefeito
Registrada no Departamento de Administração e Finanças e publicada no paço desta Prefeitura em 28 de Setembro de 2015.

LEI

LEI Nº 602/2.015
DE 21 de SETEMBRO DE 2.015.

"Dispõe sobre denominação de via pública que especifica".

O Prefeito Municipal de Tuiuti, Estado de São Paulo, usando de suas atribuições legais,

Faz saber que a Câmara Municipal de Tuiuti aprovou e ele sanciona e promulga a seguinte Lei:

Art. 1° - Passa a chamar-se NELSON JOSÉ DE CARVALHO, a Estrada Municipal sem denominação que liga a Estrada Municipal Acchiles Guilhardi, passando pelo sítio do Senhor Kito, seguindo até o seu final, totalizando um percurso de aproximadamente 1.500 metros.

Art. 2° - Esta Lei entra em vigor na data de sua publicação.

Tuiuti/SP, 21 de Setembro de 2015.

JAIR FERNANDES GONÇALVES
PREFEITO

LEI Nº 603/2.015
DE 21 de SETEMBRO DE 2.015.

"Dispõe sobre denominação de Estrada Municipal

O Prefeito Municipal de Tuiuti, Estado de São Paulo, usando de suas atribuições legais,

Faz saber que a Câmara Municipal de Tuiuti aprovou e ele sanciona e promulga a seguinte Lei:

Art. 1° - Passa a chamar-se Estrada Municipal, TELMA APARECIDA DE MORAES, o trecho que tem início na Estrada Municipal Eloy de Camargo Bueno Km 4 e termina na propriedade do Sr. Olívio de Moraes, localizada no Bairro dos Machados. Perfazendo-se por 03 (três) quilômetros e 200 (duzentos) metros.

Art. 2° - Esta Lei entra em vigor na data de sua publicação.

Tuiuti/SP, 21 de Setembro de 2015.

JAIR FERNANDES GONÇALVES
PREFEITO

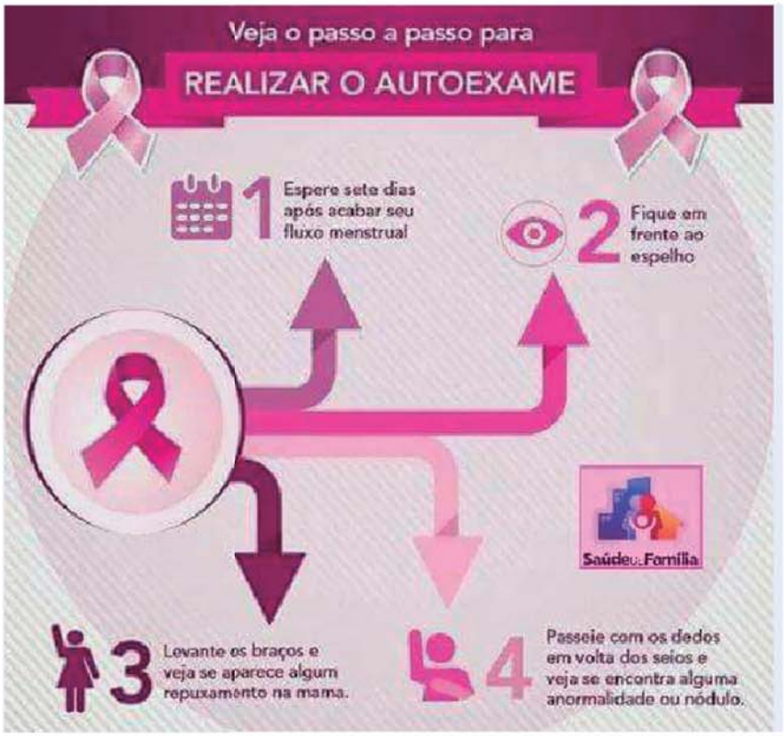

HIPERTENSÃO Diabetes Colesterol

CAMINHADA PELA VIDA

Encontro do Grupo

"Amigos da Saúde"

DIA 22 DE OUTUBRO DE 2015 DAS 15:00 ÀS 16:30H.

LOCAL: SALÃO DA IGREJA DO LIMA RICO – TUIUTI/SP

- **Testes rápidos e gratuitos de Glicemia, Pressão Arterial e Avaliação Nutricional;**
- **Exercícios pela vida acompanhado por profissionais;**
- **Orientações sobre Diabetes, Hipertensão e Dislipidemias;**
- **Orientação sobre a importância da Atividade Física na prevenção e controle dessas doenças.**

NÃO FIQUE DE FORA, PARTICIPE!

ORGANIZAÇÃO
Saúde da Família
Prefeitura do Município De Tuiuti

ESCOLAS MUNICIPAIS INICIAM OBRAS PARA PROMOVER A ACESSIBILIDADE.



Para melhorar a infraestrutura e a acessibilidade das escolas municipais, o Governo Municipal de Tuiuti deu início a uma série de intervenções nas unidades que atendem quase mil estudantes da educação infantil e fundamental.
O investimento tem como finalidade a execução de reformas, adequações e adaptações a fim de atender os requisitos de acessibilidade para pessoas com deficiência ou mobilidade. São elas a construção ou adaptação dos banheiros para deficientes, construção de rampas de acesso, correção de desníveis e eliminação de barreiras físicas, colocação de piso tátil, adequação das portas, entre outras.

Vale ressaltar que todas as reformas e adequações, são projetados totalmente de acordo com as normas técnicas, que definem os padrões e critérios a serem obedecidos nos projetos, de forma a proporcionar condições adequadas e seguras de acessibilidade às edificações.

GOVERNO MUNICIPAL REALIZA MANUTENÇÃO NAS ESTRADAS RURAIS DO BAIRRO DO GODOY.

Colaboradores e máquinas do Departamento Municipal de Obras e Serviços realizaram na última semana a manutenção de estradas rurais no Bairro do Godoy.
Todo o serviço é desenvolvido por servidores públicos municipais, que contam com maquinários especializados para a realização das manutenções.
A manutenção consiste em recompor e compactar a camada de terra e cascalho sobre os buracos e deformações das estradas, além disso, a equipe de manutenção conta com um servidor que acompanha os maquinários, realizando manualmente a poda das árvores que margeiam as estradas.
Os serviços realizados periodicamente garantem maior segurança e conforto aos usuários das estradas de terra, no tráfego de carros, caminhões e veículos agrícolas, conservando as condições conquistadas na adequação e padronização das estradas.



TRANSPARÊNCIA



O município de Tuiuti disponibiliza aos cidadãos, em fácil acesso, todas as informações referentes às despesas e receitas da nossa cidade. No Portal Transparência, você pode acompanhar tudo o que o município arrecada e como esses recursos são aplicados nos serviços prestados à população.
Estão disponíveis de forma transparente e objetiva os valores arrecadados diretamente pela Prefeitura e os recursos transferidos pelo Governo Federal e Estadual, além do quanto, como e quem contratamos para fornecer bens ou serviços necessários ao oferecimento de educação, saúde, assistência social, transportes e todas as demais obrigações municipais.
Acesse www.tuiuti.sp.gov.br, vá ao menu “Transparência”, participe, fiscalize e contribua para que Tuiuti esteja melhor a cada dia!



Expediente | Responsável: Governo Municipal de Tuiuti
Diagramação e impressão: AGL Associados Comunicação e Marketing LTDA
Tiragem: 1.500