IMPRENSA OFICIAL
MUNICÍPIO DE BARIRI

ATOS DO PODER PÚBLICO

Quarta-feira, 30 de outubro de 2024 | Nº 1777A | ANO XIX

SUMÁRIO

Poder Legislativo 2
Licitações e Contratos 2
Aviso de Contratação Direta 2

PODER LEGISLATIVO

Licitações e Contratos

Aviso de Contratação Direta

CÂMARA MUNICIPAL DE BARIRI

ESTADO DE SÃO PAULO

AVISO DE CONTRAÇÃO DIRETA – LEI Nº 14133/21

MANIFESTAÇÃO DE INTERESSE EM OBTER PROPOSTAS ADICIONAIS

Conforme §3º, do art. 75, divulga-se o presente processo de Dispensa de Licitação, a fim de receber manifestação de interesse de proponentes em contratar/fornecer para a Administração Pública, a fim de obter propostas adicionais de eventuais interessados, devendo ser selecionada a proposta mais vantajosa.

- OBJETO RESUMIDO: LAVAGEM E POLIMENTO DO PISO E LIMPEZA GERAL DA SEDE DA CÂMARA.

Data de início de recebimento de propostas: 31/10/2024 Data fim de recebimento de propostas: 06/11/2024 23:59 (horário de Brasília) Data de consolidação das propostas: 07/11/2024.

Critério de Julgamento: Menor Valor Total

Em atendimento ao disposto no §3º do art. 75 da Lei 14133/2021, abre-se prazo às empresas interessadas neste objeto para a apresentação de propostas à Câmara Municipal de Bariri, através do e-mail: contabil@camarabariri.sp.gov.br. Dúvidas sobre a realização do serviço e formulação do orçamento podem ser solucionadas pelo Whatsapp (14) 3662-2311.

As características, os quantitativos e o prazo de validade dos itens do objeto deste Aviso de Contratação Direta encontram-se detalhados no quadro abaixo:

ITEM	DESCRIÇÃO DETALHADA
1	Necessidade de proposta de orçamento de mão de obra com fornecimento dos produtos necessários para: - Lavagem com aplicação de desincrustante e polimento do piso do saguão, salas, plenário, sanitários e escadaria de acesso com maquinário/equipamento específico; - Limpeza/Lavagem das vidraças; - Limpeza/Lavagem das pedras decorativas da parede do plenário; - Limpeza/Desinfetação dos assentos do plenário (114 cadeiras estofadas); - Limpeza do corrimão da escadaria e beiral externo; - Limpeza das luminárias. O legislativo possui saguão, escadaria de acesso, sala de recepção, cozinha, sala de secretaria, sala de arquivo, plenário e dois sanitários. Por estar situada no segundo andar do prédio da Prefeitura, possui beiral externo e vidraças com vista para a rua

CÂMARA MUNICIPAL DE BARIRI
ESTADO DE SÃO PAULO

	frontal (fotos no Anexo I abaixo). Incluir no orçamento o dispêndio com deslocamento do pessoal necessário para a realização do serviço.

A contratação, justifica-se pelos seguintes motivos: A lavagem/limpeza com maquinário visa retomar a cor e o brilho do piso e vidraças, renovando o ambiente. Tal prática ocorre todo final de legislatura preparando a Câmara para a posse dos novos eleitos.

Prazo previsto para de execução do serviço: Início a partir de 02/12/2024 - Término até 18/12/2024.

O objeto desta contratação não se enquadra como sendo bem de luxo, conforme Ato nº 03/2023.

Bariri, 30 de outubro de 2024

AIRTON LUIS PEGORARO:48746711953
Assinado de forma digital por AIRTON LUIS PEGORARO:48746711953
Dados: 2024.10.30 09:14:15 -03'00'

Airton Luis Pegoraro
Presidente

CÂMARA MUNICIPAL DE BARIRI
ESTADO DE SÃO PAULO

Anexo I
ESCADARIA DE ACESSO



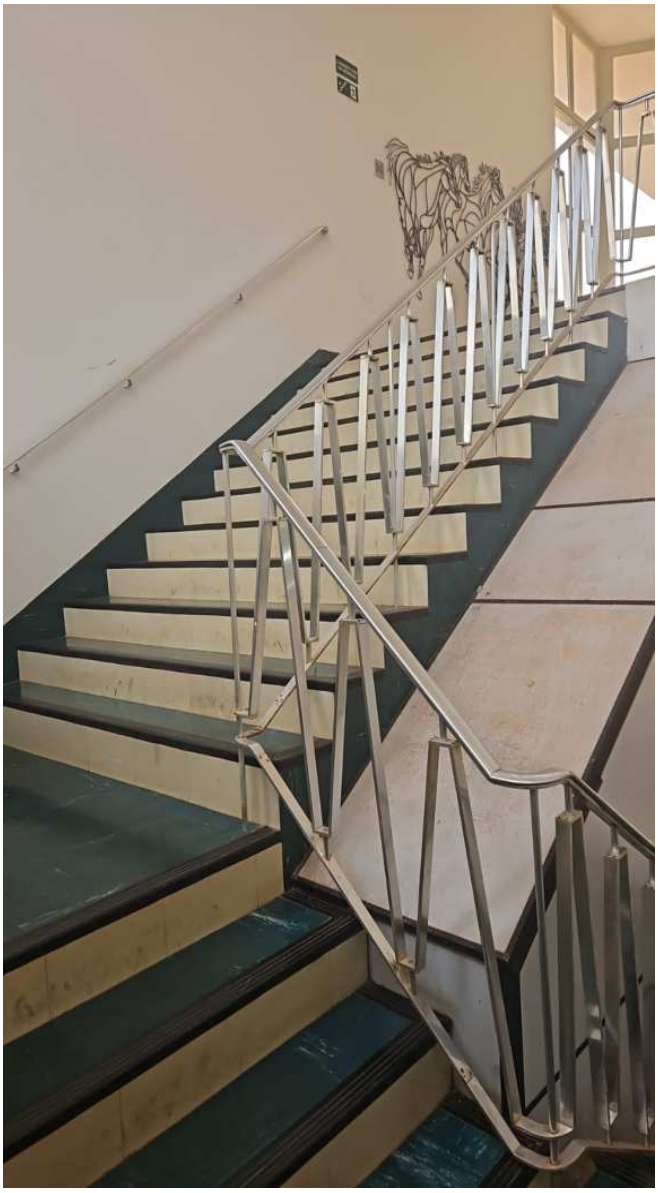

CÂMARA MUNICIPAL DE BARIRI
ESTADO DE SÃO PAULO

VIDRAÇAS COM VISTA PARA A RUA FRONTAL



SAGUÃO DA CÂMARA MUNICIPAL



CÂMARA MUNICIPAL DE BARIRI
ESTADO DE SÃO PAULO

PEDRAS DECORATIVAS DO PLENÁRIO



PLENÁRIO



CÂMARA MUNICIPAL DE BARIRI
ESTADO DE SÃO PAULO

BEIRAL EXTERNO DAS VIDRAÇAS



PREFEITURA MUNICIPAL DE BARIRI

PAÇO MUNICIPAL "16 DE JUNHO"

Telefone: (14) 3662-9200
Site Oficial: www.bariri.sp.gov.br
E-mail: comunicacao@bariri.sp.gov.br
Endereço: Rua Francisco Munhoz Cegarra, 126 – Centro
Horário de Atendimento: 08:00h às 17:00h

ASSESSORIA DE GABINETE

Telefone: (14) 3662-9200
E-mail: gabinete@bariri.sp.gov.br
Endereço: Rua Francisco Munhoz Cegarra, 126 – Centro
Horário de Atendimento: 08:00h às 17:00h

DIRETORIA DE AÇÃO SOCIAL

Telefone: (14) 3662-8477
E-mail: social@bariri.sp.gov.br
Endereço: Avenida Claudionor Barbieri, 705 - Centro
Horário de Atendimento: 08:00h às 17:00h

DIRETORIA DE ADMINISTRAÇÃO

Telefone: (14) 3662-9200
E-mail: administracao@bariri.sp.gov.br
Endereço: Rua Francisco Munhoz Cegarra, 126 – Centro
Horário de Atendimento: 08:00h às 17:00h

DIRETORIA DE DESENVOLVIMENTO ECONÔMICO

Telefone: (14) 3662-9200
E-mail: desenvolvimento@bariri.sp.gov.br
Endereço: Rua Francisco Munhoz Cegarra, 126 – Centro
Horário de Atendimento: 08:00h às 17:00h

PROCURADORIA MUNICIPAL

Telefone: (14) 3662-9200
E-mail: juridico3@bariri.sp.gov.br
Endereço: Rua Francisco Munhoz Cegarra, 126 – Centro
Horário de Atendimento: 08:00h às 17:00h

DIRETORIA DE EDUCAÇÃO, CULTURA E ESPORTE

Telefone: (14) 3662-7012
E-mail: educacao@bariri.sp.gov.br
Endereço: Avenida XV de Novembro, 505 - Centro
Horário de Atendimento: 07:00h às 17:00h

DIRETORIA DE FINANÇAS

Telefone: (14) 3662-9200
E-mail: financeiro@bariri.sp.gov.br
Endereço: Rua Francisco Munhoz Cegarra, 126 – Centro
Horário de Atendimento: 08:00h às 11:30h | 13:00h às 17:00h

DIRETORIA DE INFRAESTRUTURA

Telefone: (14) 3662-1183
E-mail: infra@bariri.sp.gov.br
Endereço: Avenida Claudionor Barbieri, 1780 – Centro
Horário de Atendimento: 07:00h às 11:00h | 13:00h às 17:30h

DIRETORIA DE OBRAS E MEIO AMBIENTE

Telefone: (14) 3662-9200
E-mail: obras@bariri.sp.gov.br
Endereço: Rua Francisco Munhoz Cegarra, 126 – Centro
Horário de Atendimento: 08:00h às 17:00h

DIRETORIA DE SAÚDE

Telefone: (14) 3662-9210
E-mail: saude@bariri.sp.gov.br
Endereço: Rua José Bonifácio, 189 – Centro
Horário de Atendimento: 07:00h às 17:00h

IMPRENSA OFICIAL
EXPEDIENTE

O Diário Oficial de Bariri (Lei Nº 4.791/17) é uma publicação da Prefeitura de Bariri, produzida pelo setor de Imprensa.
Redação: Rua Francisco Munhoz Cegarra, 126 - Centro - Bariri - SP