Jornal Oficial do município

jardinopolis.sp.gov.br

Prefeitura de Jardinópolis

Sexta-feira, 01 de novembro de 2024

Distribuição Eletrônica | Ano XXXIX | Edição nº 1513

Publicação Oficial da Prefeitura de Jardinópolis, conforme Lei Municipal n. 4.424, de 04 de julho de 2017

SUMÁRIO

Poder Executivo 2

Conselhos Municipais 2

Conselho Municipal de Proteção e Defesa da Vida Animal - Comvida 2

JORNAL OFICIAL DO MUNICÍPIO

O Jornal Oficial do Município, instituído pela
Lei nº 4.424/17 é o órgão oficial de publicações do município.

Praça Dr. Mário Lins nº 150 — Centro
Telefone: (16) 3690-2901
www.jardinopolis.sp.gov.br

PODER EXECUTIVO

Conselhos Municipais

Conselho Municipal de Proteção e Defesa da Vida Animal - Comvida

CONSELHO MUNICIPAL DE PROTEÇÃO E DEFESA DA VIDA ANIMAL DE JARDINÓPOLIS - COMVIDA

(Lei Municipal n.º 4660, de 23/06/2020, com suas posteriores alterações)

À Promotora de Justiça

Ana Carla Fróes Ribeiro Tosta

Jardinópolis – S.P.

Oficio especial

Assunto: Ciência assuntos tratados em reunião ordinária

Jardinópolis, 30 de outubro de 2024.

Prezada senhora,

O COMVIDA – Conselho Municipal de Proteção e Defesa da Vida Animal de Jardinópolis –, representado por sua presidente, Roselaine Rosa Fernandes, vem por meio deste relatar assuntos de extrema importância tratados em reunião realizada no dia 25 de outubro de 2024 (ata em anexo).

Questiona-se negligência por parte do Poder Público, no que tange a atual situação do Parque Ecológico "Lucas Rassi " -Cidade da Criança.

Conforme relatório de visita em anexo: no momento da visita a bióloga responsável não estava no local, existiam animais sem água e sem comida, alguns animais em espaço inadequado, viveiros em más condições, carcaça de coelho junto aos demais, animais expostos ao tempo, espaço com muitas folhas, demonstrando falta de manutenção adequada, alimentos mofados, falta de ração para alguns animais, falta de verduras.

Outra situação grave é a "gambiarra" relacionada a estrutura do Pet Conteiner, conforme relatório de visita em anexo. Há pedaços de vergalhão e madeira "ajudando" a sustentar o Pet Container, podendo comprometer a estrutura recebida.

Mais uma situação discutida e grave diz respeito as castrações gratuitas no Município. O serviço ficou paralisado por 8 meses, foram realizadas apenas 57 castrações entre os meses de agosto e setembro de 2024 e atualmente encontra-se **paralisado novamente.** Ressalta-se também que dos 57 animais castrados, apenas 30 foram micro chipados.

O número de animais abandonados só cresce, sendo a castração o método seguro e eficaz no controle populacional de cães e gatos. Conforme atas publicadas o assunto tem sido amplamente discutido em reuniões, sendo evidente a ineficiência das castrações gratuitas, realizadas atualmente, em número muito inferior ao esperado.

Solicitamos apuração e responsabilização quanto aos fatos relatados neste oficio.

Agradecemos pela atenção e apresentamos votos de elevada estima e consideração.

_____

Roselaine Rosa Fernandes

Presidente do COMVIDA

E-mail: comvida@jardinopolis.sp.gov.br Telefone: (16) 98816-2638

Assinado por 1 pessoa: ROSELAINE ROSA FERNANDES
Para verificar a validade das assinaturas, acesse https://jardinopolis.1doc.com.br/verificacao/23A6-1D09-691C-98DA e informe o código 23A6-1D09-691C-98DA

VERIFICAÇÃO DAS ASSINATURAS

Código para verificação: 23A6-1D09-691C-98DA

Este documento foi assinado digitalmente pelos seguintes signatários nas datas indicadas:

ROSELAINE ROSA FERNANDES (CPF 289.XXX.XXX-07) em 30/10/2024 16:34:36 (GMT-03:00)
Papel: Parte
Emitido por: Sub-Autoridade Certificadora 1Doc (Assinatura 1Doc)

Para verificar a validade das assinaturas, acesse a Central de Verificação por meio do link:

https://jardinopolis.1doc.com.br/verificacao/23A6-1D09-691C-98DA

Meu Pet Container

18/10/2024





Na mesma data da visita à Cidade das Crianças, aproveitamos para visitar o Bem Estar Animal, que não foi possível, pois a Dalliany estava na clínica com animais
O alambrado do Pet Container está com abertura, o que faz com que qualquer pessoa tenha acesso.
Ao adentrar, verificamos que o Pet Container não está apoiado somente em concreto, aparentemente, parece que a plataforma não ficou do tamanho adequado.
Há pedaços de vergalhão e madeira “ajudando” a sustentar o Pet Container.
Fotos a seguir.


SAÚDE
ANIMAL





















Robson P. SEAMA
Secretário Municipal

SEOPS - Secretar...
CC

25/06/2024 15:18

5 setores envolvidos

SEAMA SEOPS SEMAP
GP COMVIDA

Pet Container - Funcionamento

Prezado Secretário Rafael,

Afim de darmos continuidade no processo de instalação e operacionalização do Programa "Meu Pet Container", vimos através deste, solicitar de vossos setores as providências quanto às instalações necessárias na referida infra estrutura, conforme ítens "D" ; "H" e "I" do Termo de Convênio entre a Prefeitura Municipal e o Governo do Estado, o qual segue em anexo.

Poderia, por gentileza, nos apresentar aqui um prazo de término destes serviços para que possamos evidenciar e acompanhar o planejamento de entrega deste empreendimento em funcionamento à população dentro do prazo estipulado, ou seja, o segundo semestre deste ano.

Certo de contar com vossa atenção, seguem nossos agradecimentos.

Ats.

-
Robson Luiz Paim
Secretário Agricultura Abastecimento e Meio Ambiente

Anexo (1) **Em lista** | Em galeria Baixar Assinar

1 Termo de Convenio e Plano de Trabalho Programa Pet Container .pdf (326,23 KB) 4 downloads



RELATÓRIO DE VISITA

CIDADE DAS CRIANÇAS – LUCAS RASSI

18/10/2024

DIA 18/10/2024 AS 9H

Estiveram presentes na visita, Roselaine Rose Fernandes, presidente deste Conselho, Rodrigo Perianhes e Laís Virgínia Rosa Semaan membros deste Conselho.

Ao chegar no local fomos recebidos pelo senhor vigia do espaço. A senhora Luciana Fulchini não estava no local, de acordo com o vigia, ela chega as 11h. Entramos em contato na Secretaria de Meio Ambiente, com o Senhor Robson Paim, solicitando acompanhamento na visita, que já é uma segunda tentativa. Fomos autorizados a entrar no local, e contataram a senhora Luciana que logo chegou para nos acompanhar.

Logo na entrada do parque, ao lado esquerdo, há um espaço onde ficam jabotis, patos e avestruzes.

Havia 7 jabotis em um pequeno espaço.

No momento estavam sem água e sem comida.
E um jaboti maior, solto no recinto.
Senhora Luciana informou que estes jabotis são trazidos por munícipes, e ficam no local até que ela consiga encaminhar estes animais para um local adequado em parceria com Ibama, Polícia Florestal.





- Neste mesmo recinto dos jabotis, haviam patos





- Separados por um cercado, havia 2 avestruzes. No recinto, um recipiente com milho, e um tambor com água corrente

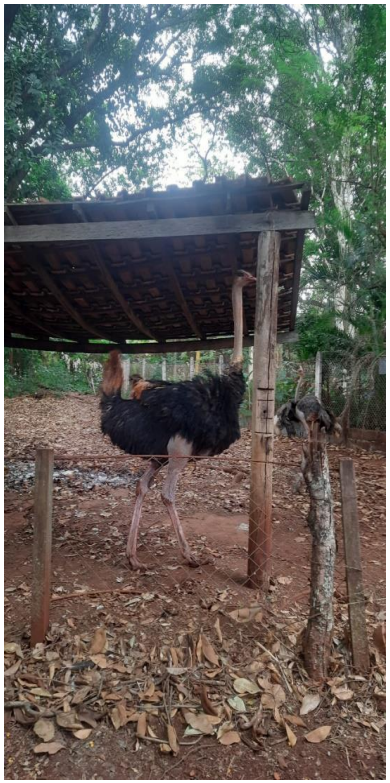









- Há um espaço para guardar ferramentas



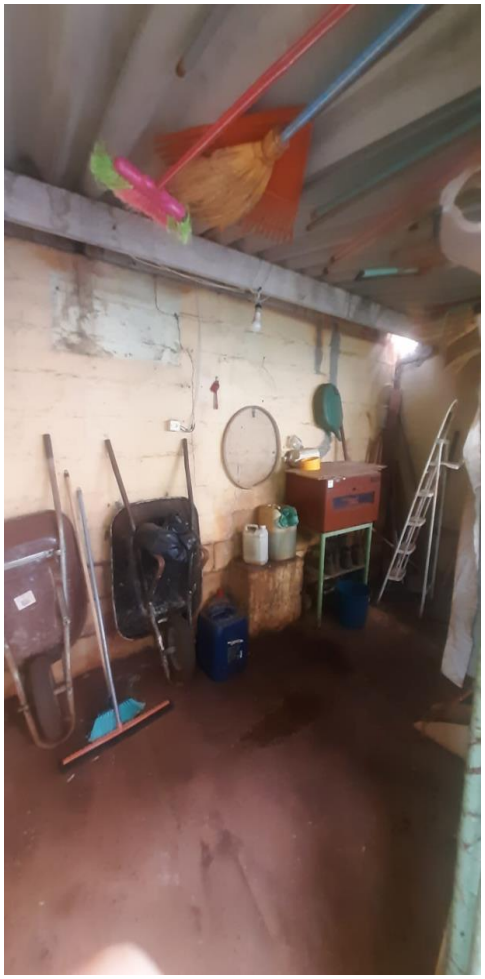

Ao chegar, a senhora Luciana nos acompanhou na visita pela área onde ficam os viveiros com animais e onde os alimentos são armazenados e manipulados.

VIVEIRO COM ANIMAIS



Garninzé e D Angola

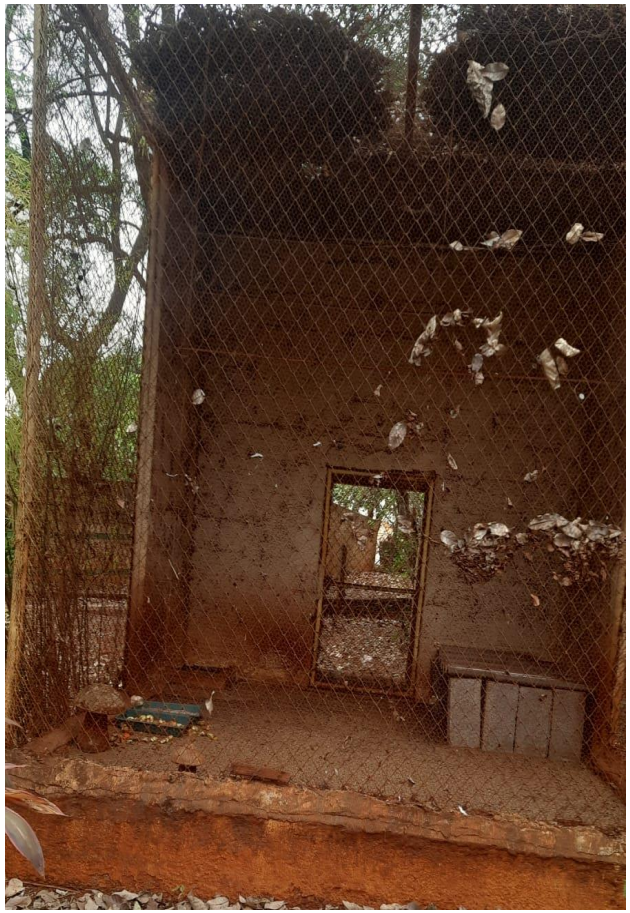

Porquinho da India macho



Pata e filhotes
Protegidos do Teú



Peru



Garninzé e Galinhas



Coelhos e Porquinho da Índia – femeas
Havia uma carcaça de coelho no local

Srª Luciana pontou a necessidade de casinhas para os coelhos, para protegê-los da chuva. Já foi realizada coleta, aguarda compra pela SEAMA já há algum tempo.





Patos e Ganços





Pudemos perceber muitas folhas pelo local.
A Srª Luciana contou que hoje conta apenas com 1 reeducando para tratar dos animais e fazer a manutenção do local. E que o mesmo chegou atrasado na data. Por isso ainda não havia alimentos no recinto dos jabotis quando chegamos.
A Prioridade é a alimentação, quando dá, limpa.
Aproveitou para reforçar que precisa de mais mão de obra para limpeza.


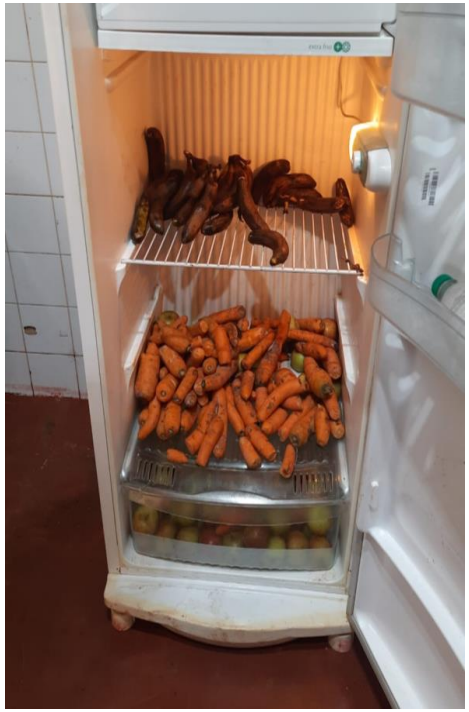


Armazenamento de alimentos









Ração Coelho Quirela de milho Milho Ração Avestruz

Os alimentos são armazenados e manipulados em uma cozinha. Ração avestruz havia acabado.
Vegetais, frutas e legumes em geladeira e rações e sementes em tambores com tampa.
Verificamos que alguns vegetais estavam mofados como a beterraba e cenoura, foto no slide anterior.
De acordo com a Srª Luciana, os vegetais chegam a cada 15 dias. E no momento não estão vindo verduras, como alface que os coelhos gostam muito.
Cardápio cedido pelo bosque de Ribeirão Preto.

E a sensação de abandono
De um espaço muito importante
Que poderia ser usado além de meio ambiente, até mesmo
para falar sobre adoção responsável





EXPEDIENTE

PREFEITO MUNICIPAL

Dr. Paulo José Brigliadori

AGRICULTURA ABASTECIMENTO E MEIO AMBIENTE

Robson Luiz Paim

CULTURA E TURISMO

Murilo Aparecido da Silva

OBRAS E SERVIÇOS PÚBLICOS

Rafael Henrique Castaldini

EDUCAÇÃO

Elaine Cristina Rizzuto Cruz

ADMINISTRAÇÃO E PLANEJAMENTO

Jefte Segatto de Sousa

SAÚDE

Ivanice Maria Cestari Dandaro

JURÍDICO

Dr. Denilson de Oliveira

ASSISTÊNCIA SOCIAL

Tamyres Batista Dutra Silva

FINANÇAS E ORÇAMENTO

Fernando Antônio Teixeira Covas

ESPORTE E LAZER

Julio Pedro Lemes Filho

Diário Oficial Eletrônico do Município de Jardinópolis — SP
Praça Dr. Mário Lins nº 150 — Centro
Telefone: (16) 3690-2901
www.jardinopolis.sp.gov.br
www.imprensaoficialmunicipal.com.br/jardinopolis

IMPRENSA OFICIAL ELETRÔNICA
Criada pela Lei nº 1.457/1989; alterada pela Lei nº 4.424/2017

JORNALISTA RESPONSÁVEL
Renato de Almeida Gomes
MTB 0087724/SP