Diário Oficial

Sexta-feira, 01 de novembro de 2024
Ano III | Edição nº 275



MUNICÍPIO DE LUCIANÓPOLIS

Poder Executivo 3
Licitações e Contratos 3
Ratificação 3

Poder Legislativo 4
Atos Legislativos 4
Indicações 4
Requerimentos 14

Diário Oficial assinado digitalmente conforme MP nº 2.200-2, de 2001, garantindo autenticidade, validade jurídica e integridade.
Publicação Oficial do Município de Lucianópolis, conforme Lei Municipal 1.765, de 04 de outubro de 2022

PODER EXECUTIVO

Licitações e Contratos

Ratificação

RATIFICAÇÃO
DISPENSA DE LICITAÇÃO

Processo DISP nº 53/2024 – Processo Licitatório 80/2024 – Processo Administrativo 106/2024 - Em cumprimento o artigo 72, INCISO VIII em conjunto ao parágrafo único do mesmo artigo, da Lei Federal n. º 14.133 de 01 de abril de 2021: AUTORIZO E RATIFICO a Dispensa de Licitação realizada com fulcro no artigo 75, inciso II da citada Lei, visando a MANUTENÇÃO DA MAQUINA PÁ CARREGADEIRA JCB 422ZX, IDENTIFICAÇÃO PAC-002, PATR. 4255, CONFORME ESPECIFICAÇÕES DESCRITAS NO TERMO DE REFERÊNCIA, junto à empresa, JOÃO ANTONIO DOS REIS LUCIANÓPOLIS ME, CNPJ: 05.204.497/0001-83, pelo valor total de R$ 13.477,40 (TREZE MIL QUATROCENTOS E SETENTA E SETE REAIS E QUARENTA CENTAVOS), os quais destinam-se à Administração Pública Municipal.

Lucianópolis, 31 de outubro de 2024.

_____
HUMBERTO ZANINOTO MALDONADO
PREFEITO MUNICIPAL

.....

PODER LEGISLATIVO

Atos Legislativos

Indicações

CÂMARA MUNICIPAL DE LUCIANÓPOLIS

INDICAÇÃO N.º 26/2024 (Palavra Livre)

(Autor: Vereador CLAUDINEI ALVES DA SILVA)

Vereador **CLAUDINEI ALVES DA SILVA**, no uso de suas atribuições legais,

INDICA:

Ao Prefeito Municipal, que seja estudado a possibilidade de construir uma boca de lobo para escoamento de águas pluviais, nas proximidades do Velório Novo Mundo, esquina na Rua Santa Luzia com a Rua Napoleão Toassa.

JUSTIFICATIVA:

Ocorre que fui acionado por dois (02) agentes de saúde e munícipes que me levaram até o local mencionado, e pude ver pessoalmente que empossa muita água causando ainda mau cheiro.

Estive observando e parece que passa uma tubulação naquele cruzamento, sendo apenas necessário instalar uma boca de lobo. Assim, o problema seria resolvido.

Menciono ainda que há vários pedidos nesta Casa para solução dos problemas daquele local.

Sendo o que indico, espero o devido atendimento.

Sala das Sessões, 23 de outubro de 2024.

Vereador CLAUDINEI ALVES DA SILVA

CÂMARA MUNICIPAL DE LUCIANÓPOLIS

INDICAÇÃO N.º 27/2024 (Palavra Livre)

Autor: Vereador CLAUDINEI ALVES DA SILVA

Vereador **CLAUDINEI ALVES DA SILVA**, no uso de suas atribuições legais,

INDICA, junto aos demais Pares:

Ao Prefeito Municipal, que seja estudado a possibilidade de destinar terreno, localizado ao lado do Centro de Convivência do Idoso – CCI, mediante Termo de Doação, para a Polícia Militar do Estado de São Paulo.

JUSTIFICATIVA:

No ano de 2018, eu, então Presidente, solicitei ao Prefeito a doação de terreno para construção da Sede da Câmara Municipal. Referida doação foi devidamente atendida, porém, quando houve a mudança da presidência, o projeto não foi levado adiante, sendo então, devolvido ao Município.

Menciono ainda que antes de serem doados à Câmara, esse terreno estava destinado à Polícia Militar, que também não havia demonstrado nenhum interesse.

Mas, com a troca do Comando de Policiamento, estive em conversa com o Coronel Nilson, do 4º Batalhão da PM, e também, com o Sargento Penedo, Comandante da PM aqui em Lucianópolis, eles reforçaram interesse na construção de uma Base da Polícia Militar em nosso município.

É sabido que hoje a polícia militar ocupa uma casa alugada pela Prefeitura, mas que não oferece nenhuma segurança aos próprios agentes, quem dirá a população. Além do que, é uma casa que poderia servia de moradia a uma família.

CÂMARA MUNICIPAL DE LUCIANÓPOLIS

Como legisladores desta cidade, é nosso dever zelar pela segurança de quem nos protege todos os dias: os policiais.

Já que há interesse por parte do Comando de Segurança Pública para a construção de Base própria da PM, nada mais justo que o município dê todo o respaldo possível, pois quem se beneficia no final das contas, é o cidadão.

Sendo o que indico, espero o devido atendimento.

Sala das Sessões, 23 de outubro de 2024.

Vereador CLAUDINEI ALVES DA SILVA

Vereadores em apoio:

ANDERSON LUIZ ZANATTI

FRANCISCO DOS SANTOS SOUZA

JOILTO MOREIRA GOMES

JOSÉ EDUARDO BONACI

JOSÉ LUCAS FERNANDES REZENDE

LIDIANE FERREIRA LIMA SALES

PETERSON GREATTI BISPO DE OLIVEIRA

CÂMARA MUNICIPAL DE LUCIANÓPOLIS

INDICAÇÃO N.º 28/2024 (Palavra Livre)

Autor: Vereador PETERSON GREATTI BISPO DE OLIVEIRA

Vereador **PETERSON GREATTI BISPO DE OLIVEIRA**, no uso de suas atribuições legais,

INDICA:

Ao Prefeito Municipal, que seja enviado pedido, ao Deputado Estadual RICARDO MADALENA, para a construção da ARENA LAZER (IMAGENS ANEXAS), também conhecida como Areninha, aqui em nosso município.

JUSTIFICATIVA:

Arena Lazer (Areninha)
Por ser grande a demanda por oferta de espaço para práticas esportivas em todo o país, trabalhando a esse respeito a Secretaria de Esportes vai implantar, a partir de 2020, o projeto Arena Lazer. Tratam-se de um campo de futebol society e uma quadra de basquete 3×3, equipados com iluminação de LED e arquibancada. Os municípios terão como ***CONTRAPARTIDA MUNICIPAL*** *a* ***PREPARAÇÃO PARA EXECUÇÃO DA BASE,*** *conforme especificado no Plano de Trabalho, com disponibilidade de ÁGUA e ENERGIA ELÉTRICA. O local a ser implantado deverá possuir titularidade do município e metragem mínima como especificado abaixo: *Área mínima (LxP) (20,5 x 50,0) = 1.025m². As Arenas Lazer são de rápida implantação e podem até ser levadas a outro ponto da cidade, de acordo com as necessidades locais. Os pedidos de recursos para formalização de convênios com a Secretaria de Esportes deverão ser feitos por meio do Sistema de Demandas do Governo do Estado de São Paulo. (Fonte: https://www.esportes.sp.gov.br/arenalazer/)*

Sendo o que indico, espero o devido atendimento.

Sala das Sessões, 23 de outubro de 2024.

Vereador PETERSON GREATTI BISPO DE OLIVEIRA

PODER LEGISLATIVO MUNICIPAL
Rua Maurílio Roque Toassa, 510 – Centro – CEP 17.475-005 (14) 3286-1255 – LUCIANÓPOLIS – SP
Site: www.camaralucianopolis.sp.gov.br / E-Mail: camara@lucianopolis.sp.gov.br

CÂMARA MUNICIPAL DE LUCIANÓPOLIS





PODER LEGISLATIVO MUNICIPAL
Rua Maurílio Roque Toassa, 510 – Centro – CEP 17.475-005 (14) 3286-1255 – LUCIANÓPOLIS – SP
Site: www.camaralucianopolis.sp.gov.br / E-Mail: camara@lucianopolis.sp.gov.br

CÂMARA MUNICIPAL DE LUCIANÓPOLIS



PODER LEGISLATIVO MUNICIPAL
Rua Maurílio Roque Toassa, 510 – Centro – CEP 17.475-005 (14) 3286-1255 – LUCIANÓPOLIS – SP
Site: www.camaralucianopolis.sp.gov.br / E-Mail: camara@lucianopolis.sp.gov.br

CÂMARA MUNICIPAL DE LUCIANÓPOLIS

INDICAÇÃO N.º 29/2024 (Palavra Livre)

Autor: Vereador JOSÉ LUCAS FERNANDES REZENDE

Vereador **JOSÉ LUCAS FERNANDES REZENDE**, no uso de suas atribuições legais,

INDICA:

Ao Prefeito Municipal, que seja realizado os devidos reparos e manutenção da canaleta e calçada localizada na Rua Anésio Justino com a Rua Joaquim Piazentim, na altura da residência do Senhor Roberto Campanhã (FOTOS ANEXAS).

JUSTIFICATIVA:

Ali no local mencionado, há um buraco que se abre de forma recorrente, devido aos veículos pesados que param ali.

Como estamos na época do início das chuvas, provavelmente esse buraco tende a aumentar, causando sérios riscos e preocupação aos moradores do seu entorno.

É necessária a manutenção o quanto antes, para que o problema não se agrave ainda mais.

Sendo o que indico, espero o devido atendimento.

Sala das Sessões, 23 de outubro de 2024.

José Lucas F. Rezende

Vereador JOSÉ LUCAS FERNANDES REZENDE

CÂMARA MUNICIPAL DE LUCIANÓPOLIS



PODER LEGISLATIVO MUNICIPAL
Rua Maurílio Roque Toassa, 510 – Centro – CEP 17.475-005 (14) 3286-1255 – LUCIANÓPOLIS – SP
Site: www.camaralucianopolis.sp.gov.br / E-Mail: camara@lucianopolis.sp.gov.br

CÂMARA MUNICIPAL DE LUCIANÓPOLIS

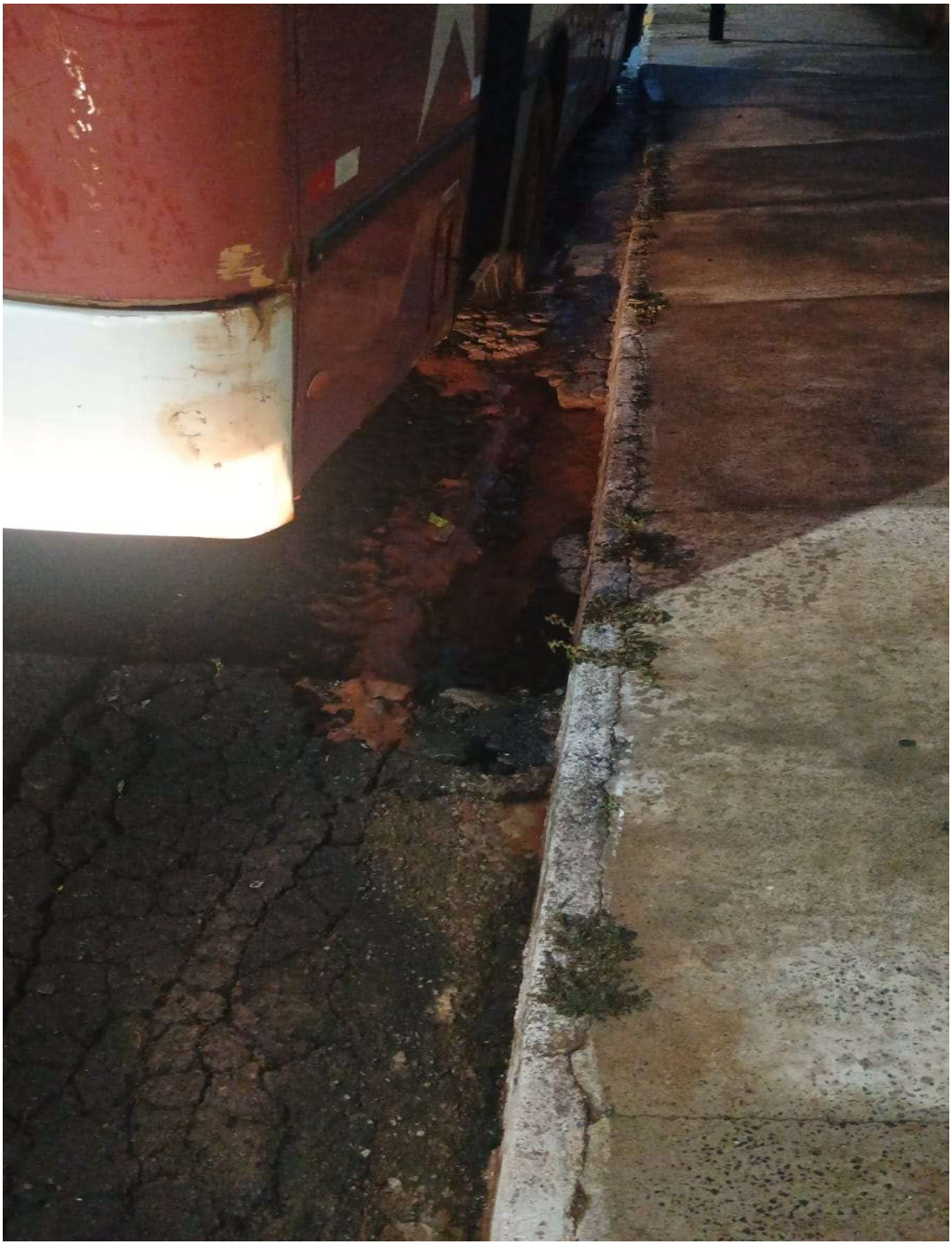

PODER LEGISLATIVO MUNICIPAL
Rua Maurílio Roque Toassa, 510 – Centro – CEP 17.475-005 (14) 3286-1255 – LUCIANÓPOLIS – SP
Site: www.camaralucianopolis.sp.gov.br / E-Mail: camara@lucianopolis.sp.gov.br

CÂMARA MUNICIPAL DE LUCIANÓPOLIS

INDICAÇÃO N.º 30/2024 (Palavra Livre)

Autor: Vereador JOSÉ LUCAS FERNANDES REZENDE

Vereador **JOSÉ LUCAS FERNANDES REZENDE**, no uso de suas atribuições legais,

INDICA:

Ao Prefeito Municipal, que seja instalado mais um redutor de velocidade na Chácara de Lazer Rio das Antas.

JUSTIFICATIVA:

O pedido é uma reivindicação dos moradores do loteamento, que demonstraram preocupações devido à alta velocidade de tráfego dos veículos.

Por ter sido asfaltado o loteamento e devido ao local ser plaino, os condutores abusam das condições favoráveis e trafegam sem muito cuidado ou respeito aos moradores.

Por esse motivo, seria necessário e proveitoso a instalação de mais um redutor de velocidade para diminuir os riscos de acidentes ou atropelamentos.

Sendo o que indico, espero o devido atendimento.

Sala das Sessões, 23 de outubro de 2024.

José Lucas F. Rezende

Vereador JOSÉ LUCAS FERNANDES REZENDE

Requerimentos

CÂMARA MUNICIPAL DE LUCIANÓPOLIS

REQUERIMENTO Nº 10, DE 23 DE OUTUBRO DE 2024

Solicita Reencaminhamento de pedido para construção de banheiros e cerca/alambrado de proteção ao redor da Casa da Criança (parquinho).

O Vereador **JOSÉ EDUARDO BONACI,** no uso de suas atribuições,

REQUER:

O encaminhamento de novo pedido, ao Senhor Prefeito Municipal, a respeito da construção de banheiros e alambrado de proteção ao redor da Casa das Criança (parquinho).

JUSTIFICATIVA:

O referido requerimento trata-se de sanar um problema que vem ocorrendo naquele local, pois há relatos que pessoas maiores de idade estão adentrando o local, durante o período noturno para fazer uso e até mesmo brincar nos brinquedos que são feitos para suportar apenas crianças.

Dessa forma, se nenhuma medida for tomada para impedir a invasão por parte de pessoas adultas, corremos o risco de ficar sem brinquedos em curto prazo de tempo.

Também é preciso mencionar que já houve indicações impetradas por esta Casa, a qual solicitava a construção de banheiros, bebedouros, alambrado entre outras melhorias no local, aumentando ainda mais a segurança e comodidade dos usuários.

Nestes termos,
Pede deferimento.

Sala das Sessões, em 23 de outubro de 2024.

Vereador JOSÉ EDUARDO BONACI