www.louveira.sp.gov.br

DIÁRIO OFICIAL

MUNICÍPIO DE LOUVEIRA

Terça-feira, 26 de novembro de 2024 | Edição nº 2300 | Página 1 de 64

SUMÁRIO

Secretaria de Administração 2
Outros Atos 2

Secretaria de Saúde 41
Vigilância Sanitária 41
Laudas 41

Secretaria de Assistência Social 43
Atos Oficiais 43
Resoluções 43
Atos Administrativos 44
Regimentos e deliberações 44
36 - Outros 47
Outros Atos 63

EXPEDIENTE

O Diário Oficial do Município de Louveira, veiculado exclusivamente na forma eletrônica, é uma publicação das entidades da Administração Direta e Indireta deste Município, sendo referidas entidades inteiramente responsáveis pelo conteúdo aqui publicado.

ACERVO

As edições do Diário Oficial Eletrônico de Louveira poderão ser consultadas através da internet, por meio do seguinte endereço eletrônico: www.louveira.sp.gov.br
Para pesquisa por qualquer termo e utilização de filtros, acesse www.imprensaoficialmunicipal.com.br/louveira
As consultas e pesquisas são de acesso gratuito e independente de qualquer cadastro.

ENTIDADES

Prefeitura Municipal de Louveira
CNPJ 46.363.933/0001-44
Rua Catharina Calssavara Caldana, 451
Telefone: (19) 3878-9700
Site: www.louveira.sp.gov.br
Diário: www.imprensaoficialmunicipal.com.br/louveira

Câmara Municipal de Louveira
CNPJ 49.597.552/0001-18
Rua Wagner Luiz Bevilacqua, 35
Telefone: (19) 3878-9420
Site: www.louveira.sp.leg.br

Diário Oficial instituído conforme Decreto Municipal nº 5.194, de 13 de Março de 2019 e assinado Eletronicamente com Certificado Padrão ICPBrasil, em conformidade com a MP nº 2.200-2, de 2001

O Município de Louveira garante a autenticidade deste documento, desde que visualizado através do site www.louveira.sp.gov.br

Compilado e também disponível em www.imprensaoficialmunicipal.com.br/louveira

SECRETARIA DE ADMINISTRAÇÃO

Outros Atos



CRÉDITO & MERCADO

Relatório Analítico dos Investimentos

em outubro de 2024

Este relatório atende a Portaria MTP Nº 1.467, de 2 de junho de 2022.

CRÉDITO & MERCADO

FUNDO DE PREVIDÊNCIA DO MUNICÍPIO DE LOUVEIRA
Relatório de Análise, Enquadramentos, Rentabilidade e Risco - 31/10/2024

Carteira consolidada de investimentos - base (Outubro / 2024)

Produto / Fundo	Resgate	Carência	Saldo	Particip. S/ Total	Cotistas	% S/ PL do Fundo	Enquadramento
TÍTULOS PÚBLICOS			254.157.791,40	48,29%		0,00%	Artigo 7º, Inciso I, Alínea a
BB IDKA 2 TÍTULOS PÚBLICOS FI RENDA FIXA PREVIDE...	D+1	Não há	2.593.452,84	0,49%	814	0,05%	Artigo 7º, Inciso I, Alínea b
BB IMA-B 5 FIC RENDA FIXA PREVIDENCIÁRIO LP	D+1	Não há	2.834.697,80	0,54%	749	0,06%	Artigo 7º, Inciso I, Alínea b
BB IMA-B 5+ TÍTULOS PÚBLICOS FI RENDA FIXA PREVI...	D+2	Não há	952.753,97	0,18%	252	0,09%	Artigo 7º, Inciso I, Alínea b
BB IMA-B TÍTULOS PÚBLICOS FI RENDA FIXA PREVIDEN...	D+1	Não há	3.061.329,93	0,58%	566	0,08%	Artigo 7º, Inciso I, Alínea b
BB IRF-M 1 TÍTULOS PÚBLICOS FIC RENDA FIXA PREVI...	D+0	Não há	1.469.649,64	0,28%	1.131	0,02%	Artigo 7º, Inciso I, Alínea b
CAIXA BRASIL IDKA IPCA 2A TÍTULOS PÚBLICOS FI RE...	D+0	Não há	2.025.558,03	0,38%	782	0,05%	Artigo 7º, Inciso I, Alínea b
CAIXA BRASIL IDKA PRÉ 2A FIC RENDA FIXA LP	D+0	Não há	2.026.601,57	0,39%	52	1,03%	Artigo 7º, Inciso I, Alínea b
CAIXA BRASIL IMA-B 5 TÍTULOS PÚBLICOS FI RENDA F...	D+0	Não há	1.492.883,60	0,28%	866	0,02%	Artigo 7º, Inciso I, Alínea b
CAIXA BRASIL IMA-B TÍTULOS PÚBLICOS FI RENDA FIX...	D+0	Não há	1.031.779,27	0,20%	682	0,03%	Artigo 7º, Inciso I, Alínea b
CAIXA BRASIL TÍTULOS PÚBLICOS FI RENDA FIXA LP	D+0	Não há	14.774.771,87	2,81%	736	0,13%	Artigo 7º, Inciso I, Alínea b
ITAÚ IMA-B 5+ FIC RENDA FIXA	D+2	Não há	475.405,72	0,09%	56	0,12%	Artigo 7º, Inciso I, Alínea b
ITAÚ INSTITUCIONAL IMA-B FIC RENDA FIXA	D+1	Não há	1.035.209,83	0,20%	42	0,36%	Artigo 7º, Inciso I, Alínea b
ITAÚ SOBERANO FIC RENDA FIXA SIMPLES	D+0	Não há	5.545.840,00	1,05%	3.168	0,01%	Artigo 7º, Inciso I, Alínea b
SAFRA SOBERANO REGIME PRÓPRIO FIC RENDA FIXA REF...	D+0	Não há	19.133.597,90	3,64%	129	0,71%	Artigo 7º, Inciso I, Alínea b
BB PERFIL FIC RENDA FIXA REFERENCIADO DI PREVIDE...	D+0	Não há	27.913.684,35	5,30%	1.235	0,14%	Artigo 7º, Inciso III, Alínea a
BRADESCO INSTITUCIONAL IMA-B 5 FIC RENDA FIXA	D+1	Não há	1.844.826,11	0,35%	129	0,27%	Artigo 7º, Inciso III, Alínea a
BRADESCO INSTITUCIONAL IMA-B 5+ FIC RENDA FIXA	D+1	Não há	952.651,24	0,18%	29	0,95%	Artigo 7º, Inciso III, Alínea a
BRADESCO INSTITUCIONAL IMA-B FIC RENDA FIXA	D+1	Não há	3.120.136,39	0,59%	78	0,81%	Artigo 7º, Inciso III, Alínea a
BRADESCO INSTITUCIONAL IMA-GERAL FIC RENDA FIXA	D+1	Não há	735.104,89	0,14%	29	0,38%	Artigo 7º, Inciso III, Alínea a

Crédito e Mercado Consultoria de Investimentos.
Av.Paulista, 302 – Cj. 10, Bela Vista, São Paulo/SP.
CEP: 01310-000 - Telefone: (13) 3878-8410

CRÉDITO & MERCADO

FUNDO DE PREVIDÊNCIA DO MUNICÍPIO DE LOUVEIRA
Relatório de Análise, Enquadramentos, Rentabilidade e Risco - 31/10/2024

Carteira consolidada de investimentos - base (Outubro / 2024)

Produto / Fundo	Resgate	Carência	Saldo	Particip. S/ Total	Cotistas	% S/ PL do Fundo	Enquadramento
BRADESCO PREMIUM FI RENDA FIXA REFERENCIADO DI	D+0	Não há	30.424.871,56	5,78%	584	0,20%	Artigo 7º, Inciso III, Alínea a
WESTERN ASSET ATIVO FI RENDA FIXA	D+1	Não há	1.187.866,83	0,23%	4.193	0,44%	Artigo 7º, Inciso III, Alínea a
LETRA FINANCEIRA BTG TAXA 14,56%	D+0	Não se aplica	53.148.607,53	10,10%		0,00%	Artigo 7º, Inciso IV
LETRA FINANCEIRA DAYCOVAL TAXA 7,00%	D+0	Não se aplica	10.387.335,95	1,97%		0,00%	Artigo 7º, Inciso IV
LETRA FINANCEIRA SAFRA	S/Info	Não se aplica	24.622.262,84	4,68%		0,00%	Artigo 7º, Inciso IV
4UM SMALL CAPS FI AÇÕES	D+20 du	Não há	2.075.941,36	0,39%	684	0,48%	Artigo 8º, Inciso I
GUEPARDO VALOR INSTITUCIONAL FIC AÇÕES	D+32 du	Não há	19.480.567,66	3,70%	100	0,66%	Artigo 8º, Inciso I
SAFRA SMALL CAP PB FIC AÇÕES	D+3	Não há	1.077.096,46	0,20%	123	1,81%	Artigo 8º, Inciso I
SPX APACHE FIC AÇÕES	D+4 ou ...	Não há	4.845.768,37	0,92%	101	0,67%	Artigo 8º, Inciso I
TARPON GT INSTITUCIONAL FIC AÇÕES	D+92	Não há	6.134.716,61	1,17%	178	1,00%	Artigo 8º, Inciso I
TARPON GT INSTITUCIONAL II FIC AÇÕES	D+92	Não há	6.098.453,69	1,16%	15	7,38%	Artigo 8º, Inciso I
VINCI MOSAICO INSTITUCIONAL FI AÇÕES	D+4 du ...	Não há	4.950.351,83	0,94%	76	0,65%	Artigo 8º, Inciso I
VINCI TOTAL RETURN INSTITUCIONAL FI AÇÕES	D+32	Não há	5.135.453,23	0,98%	13	3,98%	Artigo 8º, Inciso I
XP INVESTOR FI AÇÕES	D+4	Não há	879.835,99	0,17%	1.566	0,45%	Artigo 8º, Inciso I
SAFRA CAPITAL PROTEGIDO BOLSA AMERICANA FI MULTI...	D+1	1185 dias	8.732.736,60	1,66%	12	14,71%	Artigo 10º, Inciso I
Total para cálculo dos limites da Resolução			**526.359.592,86**				

Crédito e Mercado Consultoria de Investimentos.
Av.Paulista, 302 – Cj. 10, Bela Vista, São Paulo/SP.
CEP: 01310-000 - Telefone: (13) 3878-8410

CRÉDITO & MERCADO

FUNDO DE PREVIDÊNCIA DO MUNICÍPIO DE LOUVEIRA
Relatório de Análise, Enquadramentos, Rentabilidade e Risco - Base: 31/10/2024

Enquadramento e Política de Investimento (RENDA FIXA) - base (Outubro / 2024)

Artigos - Renda Fixa	Resolução	Carteira $	Carteira	Estratégia de Alocação - 2024			GAP Superior
				Inf	Alvo	Sup	
Artigo 7º, Inciso I, Alínea a	100,00%	254.157.791,40	48,29%	0,00%	40,00%	100,00%	272.201.801,46
Artigo 7º, Inciso I, Alínea b	100,00%	58.453.531,97	11,11%	0,00%	24,00%	100,00%	467.906.060,89
Artigo 7º, Inciso I, Alínea c	100,00%	0,00	0,00%	0,00%	0,00%	100,00%	526.359.592,86
Artigo 7º, Inciso II	5,00%	0,00	0,00%	0,00%	0,00%	5,00%	26.317.979,64
Artigo 7º, Inciso III, Alínea a	60,00%	66.179.141,37	12,57%	0,00%	21,00%	60,00%	249.636.614,35
Artigo 7º, Inciso III, Alínea b	60,00%	0,00	0,00%	0,00%	0,00%	60,00%	315.815.755,72
Artigo 7º, Inciso IV	20,00%	88.158.206,32	16,75%	0,00%	1,00%	20,00%	17.113.712,25
Artigo 7º, Inciso V, Alínea a	5,00%	0,00	0,00%	0,00%	0,00%	5,00%	26.317.979,64
Artigo 7º, Inciso V, Alínea b	5,00%	0,00	0,00%	0,00%	1,00%	5,00%	26.317.979,64
Artigo 7º, Inciso V, Alínea c	5,00%	0,00	0,00%	0,00%	0,00%	5,00%	26.317.979,64
Total Renda Fixa	100,00%	466.948.671,06	88,71%	0,00%	87,00%	460,00%	

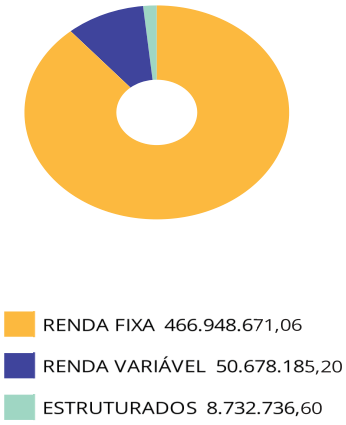

Crédito e Mercado Consultoria de Investimentos.
Av.Paulista, 302 – Cj. 10, Bela Vista, São Paulo/SP.
CEP: 01310-000 - Telefone: (13) 3878-8410

CRÉDITO & MERCADO

FUNDO DE PREVIDÊNCIA DO MUNICÍPIO DE LOUVEIRA
Relatório de Análise, Enquadramentos, Rentabilidade e Risco - Base: 31/10/2024

Enquadramento e Política de Investimento (RENDA VARIÁVEL E EXTERIOR) - base (Outubro / 2024)

Artigos - Renda Variável / Estruturado / Imobiliário	Resolução	Carteira $	Carteira	Estratégia de Alocação - 2024			GAP Superior
				Inf	Alvo	Sup	
Artigo 8º, Inciso I	30,00%	50.678.185,20	9,63%	0,00%	4,00%	30,00%	107.229.692,66
Artigo 8º, Inciso II	30,00%	0,00	0,00%	0,00%	2,00%	30,00%	157.907.877,86
Artigo 10º, Inciso I	10,00%	8.732.736,60	1,66%	0,00%	4,00%	10,00%	43.903.222,69
Artigo 10º, Inciso II	5,00%	0,00	0,00%	0,00%	0,00%	5,00%	26.317.979,64
Artigo 10º, Inciso III	5,00%	0,00	0,00%	0,00%	0,00%	5,00%	26.317.979,64
Artigo 11º	5,00%	0,00	0,00%	0,00%	1,00%	5,00%	26.317.979,64
Total Renda Variável / Estruturado / Imobiliário	30,00%	59.410.921,80	11,29%	0,00%	11,00%	85,00%	

Artigos - Exterior	Resolução	Carteira $	Carteira	Estratégia de Alocação - Limite - 2024			GAP Superior
				Inferior	Alvo	Superior	
Artigo 9º, Inciso I	10,00%	0,00	0,00%	0,00%	0,00%	10,00%	52.635.959,29
Artigo 9º, Inciso II	10,00%	0,00	0,00%	0,00%	0,00%	10,00%	52.635.959,29
Artigo 9º, Inciso III	10,00%	0,00	0,00%	0,00%	2,00%	10,00%	52.635.959,29
Total Exterior	10,00%	0,00	0,00%	0,00%	2,00%	30,00%	

Empréstimo Consignado	Resolução	Carteira $	Carteira	Estratégia de Alocação - Limite - 2024			GAP Superior
				Inferior	Alvo	Superior	
Artigo 12º	5,00%	0,00	0,00%	0,00%	0,00%	5,00%	26.317.979,64

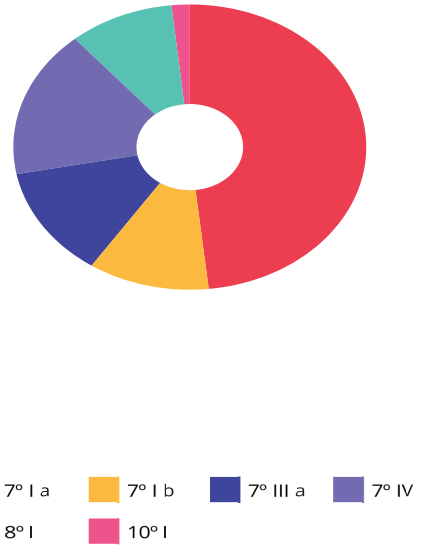

Crédito e Mercado Consultoria de Investimentos.
Av.Paulista, 302 – Cj. 10, Bela Vista, São Paulo/SP.
CEP: 01310-000 - Telefone: (13) 3878-8410

Estratégia de Alocação para os Próximos 5 Anos

Artigos	Estratégia de Alocação - 2024		Limite Inferior (%)	Limite Superior (%)
	Carteira $	Carteira %		
Artigo 7º, Inciso I, Alínea a	254.157.791,40	48,29	0,00	100,00
Artigo 7º, Inciso I, Alínea b	58.453.531,97	11,11	0,00	100,00
Artigo 7º, Inciso I, Alínea c	0,00	0,00	0,00	100,00
Artigo 7º, Inciso II	0,00	0,00	0,00	5,00
Artigo 7º, Inciso III, Alínea a	66.179.141,37	12,57	0,00	60,00
Artigo 7º, Inciso III, Alínea b	0,00	0,00	0,00	60,00
Artigo 7º, Inciso IV	88.158.206,32	16,75	0,00	20,00
Artigo 7º, Inciso V, Alínea a	0,00	0,00	0,00	5,00
Artigo 7º, Inciso V, Alínea b	0,00	0,00	0,00	5,00
Artigo 7º, Inciso V, Alínea c	0,00	0,00	0,00	5,00
Artigo 8º, Inciso I	50.678.185,20	9,63	0,00	30,00
Artigo 8º, Inciso II	0,00	0,00	0,00	30,00
Artigo 9º, Inciso I	0,00	0,00	0,00	10,00
Artigo 9º, Inciso II	0,00	0,00	0,00	10,00
Artigo 9º, Inciso III	0,00	0,00	0,00	10,00
Artigo 10º, Inciso I	8.732.736,60	1,66	0,00	10,00
Artigo 10º, Inciso II	0,00	0,00	0,00	5,00
Artigo 10º, Inciso III	0,00	0,00	0,00	5,00
Artigo 11º	0,00	0,00	0,00	5,00
Artigo 12º	0,00	0,00	0,00	5,00

Crédito e Mercado Consultoria de Investimentos.
Av.Paulista, 302 – Cj. 10, Bela Vista, São Paulo/SP.
CEP: 01310-000 - Telefone: (13) 3878-8410

CRÉDITO & MERCADO

FUNDO DE PREVIDÊNCIA DO MUNICÍPIO DE LOUVEIRA
Relatório de Análise, Enquadramentos, Rentabilidade e Risco - Base: 31/10/2024

Enquadramento por Gestores - base (Outubro / 2024)

Gestão	Valor	% S/ Carteira	% S/ PL Gestão
TESOURO NACIONAL (TÍTULOS PÚBL...	254.157.791,40	48,29	-
BANCO BTG PACTUAL	53.148.607,53	10,10	-
BB GESTÃO DE RECURSOS DTVM	38.825.568,53	7,38	-
BANCO BRADESCO	37.077.590,19	7,04	-
BANCO SAFRA	24.622.262,84	4,68	-
CAIXA DTVM	21.351.594,34	4,06	-
GUEPARDO INVESTIMENTOS	19.480.567,66	3,70	-
SAFRA WEALTH DISTRIBUIDORA DE ...	19.133.597,90	3,64	-
TARPON INVESTIMENTOS	12.233.170,30	2,32	-
BANCO DAYCOVAL	10.387.335,95	1,97	-
VINCI PARTNERS	10.085.805,06	1,92	-
BANCO J. SAFRA S/A	8.732.736,60	1,66	-
ITAÚ ASSET MANAGEMENT	6.581.049,83	1,25	-
SPX CAPITAL	4.845.768,37	0,92	-
4UM INVESTIMENTOS	2.075.941,36	0,39	-
WESTERN ASSET	1.187.866,83	0,23	-
SAFRA ASSET MANAGEMENT	1.077.096,46	0,20	-
XP GESTÃO DE RECURSOS	879.835,99	0,17	-
ITAÚ UNIBANCO	475.405,72	0,09	-

Artigo 20º - O total das aplicações dos recursos do regime próprio de previdência social em fundos de investimento e carteiras administradas não pode exceder a 5% (cinco por cento) do volume total de recursos de terceiros gerido por um mesmo gestor ou por gestoras ligadas ao seu respectivo grupo econômico, assim definido pela CVM em regulamentação específica. (NR) - (Resolução 4963)

Crédito e Mercado Consultoria de Investimentos.
Av.Paulista, 302 – Cj. 10, Bela Vista, São Paulo/SP.
CEP: 01310-000 - Telefone: (13) 3878-8410

CRÉDITO & MERCADO

FUNDO DE PREVIDÊNCIA DO MUNICÍPIO DE LOUVEIRA
Relatório de Análise, Enquadramentos, Rentabilidade e Risco - Base: 31/10/2024

Retorno dos investimentos e Benchmark's de ativos no mês de Outubro/2024 - RENDA FIXA

	Mês	Ano	3M	6M	12M	24M	VaR Mês	Volatilidade 12M
IDKA PRÉ 2 ANOS (Benchmark)	0,11%	3,33%	0,92%	2,00%	7,71%	21,59%	-	-
CAIXA BRASIL IDKA PRÉ 2A FIC RENDA FIXA LP	0,01%	2,93%	0,82%	1,83%	7,33%	20,51%	1,45%	2,92%
IDKA IPCA 2 Anos (Benchmark)	0,81%	5,86%	1,81%	3,85%	9,37%	19,24%	-	-
CAIXA BRASIL IDKA IPCA 2A TÍTULOS PÚBLICOS FI RENDA FIXA LP	0,76%	5,53%	1,76%	3,75%	8,86%	18,70%	0,94%	1,82%
BB IDKA 2 TÍTULOS PÚBLICOS FI RENDA FIXA PREVIDENCIÁRIO	0,81%	5,91%	1,93%	4,06%	9,33%	18,99%	0,86%	1,69%
IMA Geral (Benchmark)	0,38%	5,39%	1,52%	3,92%	9,08%	21,85%	-	-
ITAÚ INSTITUCIONAL IMA-B FIC RENDA FIXA	-0,67%	-0,03%	-0,86%	1,50%	5,37%	14,56%	1,89%	3,66%
BRADESCO INSTITUCIONAL IMA-GERAL FIC RENDA FIXA	0,34%	4,97%	1,42%	3,70%	8,74%	20,40%	0,74%	1,64%
IMA-B 5+ (Benchmark)	-1,66%	-4,23%	-2,31%	0,15%	2,92%	11,54%	-	-
ITAÚ IMA-B 5+ FIC RENDA FIXA	-1,67%	-4,40%	-2,36%	0,04%	2,70%	11,04%	2,74%	5,72%
BRADESCO INSTITUCIONAL IMA-B 5+ FIC RENDA FIXA	-1,70%	-4,56%	-2,41%	-0,05%	2,51%	10,76%	2,75%	5,75%
BB IMA-B 5+ TÍTULOS PÚBLICOS FI RENDA FIXA PREVIDENCIÁRIO	-1,65%	-4,49%	-2,36%	0,01%	2,62%	10,79%	2,74%	5,73%
IRF-M 1 (Benchmark)	0,84%	8,08%	2,45%	4,88%	10,15%	25,01%	-	-
BB IRF-M 1 TÍTULOS PÚBLICOS FIC RENDA FIXA PREVIDENCIÁRIO	0,82%	7,85%	2,38%	4,70%	9,86%	24,28%	0,14%	0,41%
IMA-B 5 (Benchmark)	0,74%	6,08%	1,74%	4,16%	9,57%	19,66%	-	-

Crédito e Mercado Consultoria de Investimentos.
Av.Paulista, 302 – Cj. 10, Bela Vista, São Paulo/SP.
CEP: 01310-000 - Telefone: (13) 3878-8410

CRÉDITO & MERCADO

FUNDO DE PREVIDÊNCIA DO MUNICÍPIO DE LOUVEIRA
Relatório de Análise, Enquadramentos, Rentabilidade e Risco - Base: 31/10/2024

Retorno dos investimentos e Benchmark's de ativos no mês de Outubro/2024 - RENDA FIXA

	Mês	Ano	3M	6M	12M	24M	VaR Mês	Volatilidade 12M
BRADESCO INSTITUCIONAL IMA-B 5 FIC RENDA FIXA	0,71%	5,80%	1,66%	3,99%	9,23%	18,99%	0,89%	1,63%
BB IMA-B 5 FIC RENDA FIXA PREVIDENCIÁRIO LP	0,72%	5,81%	1,62%	3,97%	9,26%	19,08%	0,88%	1,61%
CAIXA BRASIL IMA-B 5 TÍTULOS PÚBLICOS FI RENDA FIXA LP	0,72%	5,89%	1,69%	4,04%	9,33%	19,24%	0,88%	1,61%
IMA-B (Benchmark)	-0,65%	0,16%	-0,80%	1,63%	5,62%	15,10%	-	-
CAIXA BRASIL IMA-B TÍTULOS PÚBLICOS FI RENDA FIXA LP	-0,68%	-0,06%	-0,87%	1,48%	5,35%	14,56%	1,89%	3,67%
BRADESCO INSTITUCIONAL IMA-B FIC RENDA FIXA	-0,69%	-0,27%	-0,91%	1,36%	4,98%	14,18%	1,87%	3,70%
BB IMA-B TÍTULOS PÚBLICOS FI RENDA FIXA PREVIDENCIÁRIO	-0,67%	-0,08%	-0,90%	1,47%	5,34%	14,51%	1,88%	3,67%
CDI (Benchmark)	0,93%	8,99%	2,65%	5,27%	10,98%	25,87%	-	-
BB PERFIL FIC RENDA FIXA REFERENCIADO DI PREVIDENCIÁRIO LP	0,93%	9,12%	2,69%	5,38%	11,11%	25,94%	0,02%	0,05%
CAIXA BRASIL TÍTULOS PÚBLICOS FI RENDA FIXA LP	0,95%	8,79%	2,67%	5,25%	10,77%	25,47%	0,06%	0,10%
ITAÚ SOBERANO FIC RENDA FIXA SIMPLES	0,93%	8,94%	2,65%	5,24%	10,90%	25,67%	0,02%	0,04%
BRADESCO PREMIUM FI RENDA FIXA REFERENCIADO DI	0,93%	9,68%	2,75%	5,56%	11,80%	27,41%	0,02%	0,10%
SAFRA SOBERANO REGIME PRÓPRIO FIC RENDA FIXA REFERENCIADO DI	0,94%	8,92%	2,67%	5,26%	10,86%	25,54%	0,06%	0,05%
WESTERN ASSET ATIVO FI RENDA FIXA	0,72%	7,65%	2,15%	4,58%	10,51%	21,76%	0,61%	1,08%
IPCA (Benchmark)	0,56%	3,88%	0,98%	2,05%	4,76%	9,81%	-	-
LETRA FINANCEIRA DAYCOVAL TAXA 7,00%	-	-	-	-	-	-	-	-
LETRA FINANCEIRA BTG TAXA 14,56%	-	-	-	-	-	-	-	-

Crédito e Mercado Consultoria de Investimentos.
Av.Paulista, 302 – Cj. 10, Bela Vista, São Paulo/SP.
CEP: 01310-000 - Telefone: (13) 3878-8410

CRÉDITO & MERCADO

FUNDO DE PREVIDÊNCIA DO MUNICÍPIO DE LOUVEIRA
Relatório de Análise, Enquadramentos, Rentabilidade e Risco - Base: 31/10/2024

Retorno dos investimentos e Benchmark's de ativos no mês de Outubro/2024 - RENDA FIXA

	Mês	Ano	3M	6M	12M	24M	VaR Mês	Volatilidade 12M
LETRA FINANCEIRA SAFRA	-	-	-	-	-	-	-	-

Crédito e Mercado Consultoria de Investimentos.
Av.Paulista, 302 – Cj. 10, Bela Vista, São Paulo/SP.
CEP: 01310-000 - Telefone: (13) 3878-8410

CRÉDITO & MERCADO

FUNDO DE PREVIDÊNCIA DO MUNICÍPIO DE LOUVEIRA
Relatório de Análise, Enquadramentos, Rentabilidade e Risco - Base: 31/10/2024

Retorno dos investimentos e Benchmark's de ativos no mês de Outubro/2024 - RENDA VARIÁVEL, ESTRUTURADOS E FUNDO IMOBILIÁRIO

	Mês	Ano	3M	6M	12M	24M	VaR Mês	Volatilidade 12M
CDI (Benchmark)	0,93%	8,99%	2,65%	5,27%	10,98%	25,87%	-	-
SAFRA CAPITAL PROTEGIDO BOLSA AMERICANA FI MULTIMERCADO	2,02%	18,67%	6,68%	11,92%	34,22%	45,14%	4,09%	10,34%
Ibovespa (Benchmark)	-1,60%	-3,33%	1,61%	3,01%	14,64%	11,79%	-	-
XP INVESTOR FI AÇÕES	-1,41%	-6,13%	-0,16%	2,34%	11,17%	5,29%	6,42%	15,34%
TARPON GT INSTITUCIONAL II FIC AÇÕES	0,51%	3,07%	4,15%	3,05%	22,23%	37,03%	7,37%	15,20%
VINCI TOTAL RETURN INSTITUCIONAL FI AÇÕES	-1,41%	-2,23%	0,35%	4,30%	13,10%	12,20%	3,69%	11,11%
TARPON GT INSTITUCIONAL FIC AÇÕES	0,56%	3,28%	4,54%	3,20%	22,54%	37,01%	7,35%	15,36%
GUEPARDO VALOR INSTITUCIONAL FIC AÇÕES	-1,08%	-1,94%	0,30%	2,93%	13,79%	22,67%	5,13%	14,04%
VINCI MOSAICO INSTITUCIONAL FI AÇÕES	-1,80%	-4,37%	-0,25%	0,64%	13,55%	2,65%	4,77%	13,28%
SAFRA SMALL CAP PB FIC AÇÕES	-0,86%	-11,75%	-1,42%	-0,91%	8,27%	-2,08%	6,49%	19,11%
IBX (Benchmark)	-1,53%	-2,74%	1,84%	2,99%	15,29%	11,28%	-	-
SPX APACHE FIC AÇÕES	-0,39%	-5,45%	0,36%	2,35%	11,59%	12,83%	4,99%	13,22%
SMLL (Benchmark)	-1,37%	-14,85%	-1,46%	-3,76%	2,51%	-14,14%	-	-
4UM SMALL CAPS FI AÇÕES	1,12%	-4,37%	4,25%	5,56%	15,89%	13,86%	8,06%	18,02%

Crédito e Mercado Consultoria de Investimentos.
Av.Paulista, 302 – Cj. 10, Bela Vista, São Paulo/SP.
CEP: 01310-000 - Telefone: (13) 3878-8410

CRÉDITO & MERCADO

FUNDO DE PREVIDÊNCIA DO MUNICÍPIO DE LOUVEIRA
Relatório de Análise, Enquadramentos, Rentabilidade e Risco - Base: 31/10/2024

Distribuição dos ativos por Administradores - base (Outubro / 2024)

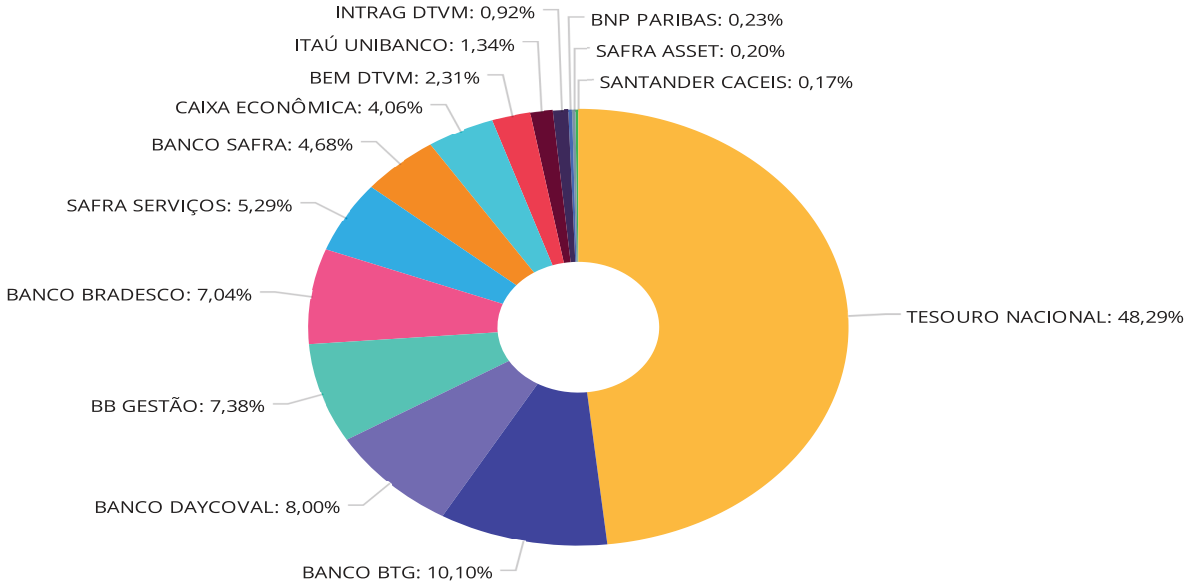

TESOURO NACIONAL	254.157.791,40
BANCO BTG	53.148.607,53
BANCO DAYCOVAL	42.101.073,91
BB GESTÃO	38.825.568,53
BANCO BRADESCO	37.077.590,19
SAFRA SERVIÇOS	27.866.334,50
BANCO SAFRA	24.622.262,84
CAIXA ECONÔMICA	21.351.594,34
BEM DTVM	12.161.746,42
ITAÚ UNIBANCO	7.056.455,55
INTRAG DTVM	4.845.768,37
BNP PARIBAS	1.187.866,83
SAFRA ASSET	1.077.096,46
SANTANDER CACEIS	879.835,99

Crédito e Mercado Consultoria de Investimentos.
Av.Paulista, 302 – Cj. 10, Bela Vista, São Paulo/SP.
CEP: 01310-000 - Telefone: (13) 3878-8410

CRÉDITO & MERCADO

FUNDO DE PREVIDÊNCIA DO MUNICÍPIO DE LOUVEIRA
Relatório de Análise, Enquadramentos, Rentabilidade e Risco - Base: 31/10/2024

Distribuição dos ativos por Sub-Segmentos - base (Outubro / 2024)

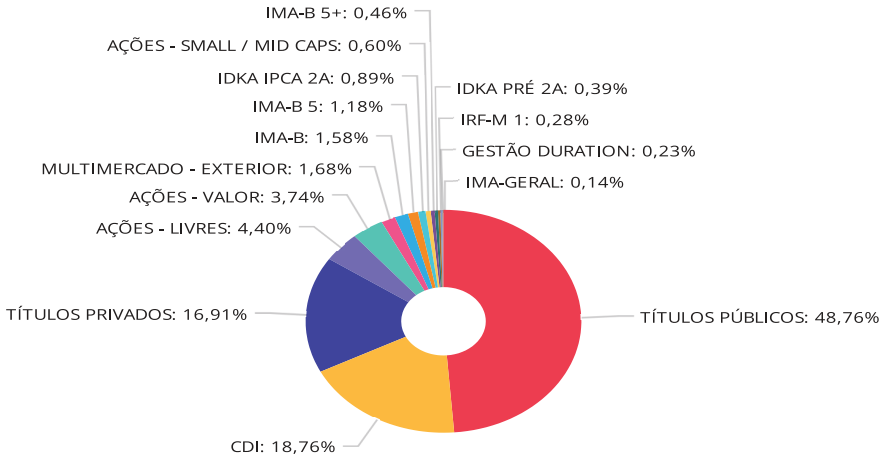

TÍTULOS PÚBLICOS	254.157.791,40	CDI	97.792.765,68	TÍTULOS PRIVADOS	88.158.206,32	AÇÕES - LIVRES	22.909.126,49
AÇÕES - VALOR	19.480.567,66	MULTIMERCADO - EXTERIOR	8.732.736,60	IMA-B	8.248.455,42	IMA-B 5	6.172.407,51
IDKA IPCA 2A	4.619.010,87	AÇÕES - SMALL / MID CAPS	3.153.037,82	IMA-B 5+	2.380.810,93	IDKA PRÉ 2A	2.026.601,57
IRF-M 1	1.469.649,64	GESTÃO DURATION	1.187.866,83	IMA-GERAL	735.104,89		

Crédito e Mercado Consultoria de Investimentos.
Av.Paulista, 302 – Cj. 10, Bela Vista, São Paulo/SP.
CEP: 01310-000 - Telefone: (13) 3878-8410

CRÉDITO & MERCADO

FUNDO DE PREVIDÊNCIA DO MUNICÍPIO DE LOUVEIRA
Relatório de Análise, Enquadramentos, Rentabilidade e Risco - Base: 31/10/2024

Carteira de Títulos Públicos no mês de (Outubro / 2024)

Títulos Públicos	Vencimento	Compra	Qtde	P.U. Compra	P.U. Atual	$ Pago	$ Atual	Marcação
NTN-B - Nota do Tesouro Nacional - Série B	15/08/2030	26/07/2024	2.295	4.357,552927	4.343,936104	10.000.583,97	9.969.333,35	Curva
NTN-B - Nota do Tesouro Nacional - Série B	15/08/2030	11/11/2022	4.935	4.051,963958	4.431,143735	19.996.442,13	21.867.694,33	Curva
NTN-B - Nota do Tesouro Nacional - Série B	15/05/2035	21/12/2022	3.829	3.917,193385	4.379,964773	14.998.933,47	16.770.885,11	Curva
NTN-B - Nota do Tesouro Nacional - Série B	15/05/2035	13/10/2022	9.961	4.018,705600	4.543,271556	40.030.326,48	45.255.527,96	Curva
NTN-B - Nota do Tesouro Nacional - Série B	15/08/2040	11/10/2022	12.654	4.109,188612	4.538,543065	51.997.672,70	57.430.723,94	Curva
NTN-B - Nota do Tesouro Nacional - Série B	15/05/2045	07/10/2022	17.942	4.085,635525	4.621,161278	73.304.472,59	82.912.875,64	Curva
NTN-B - Nota do Tesouro Nacional - Série B	15/08/2050	25/07/2024	4.688	4.272,868731	4.249,718312	20.031.208,61	19.922.679,44	Curva

Crédito e Mercado Consultoria de Investimentos.
Av.Paulista, 302 – Cj. 10, Bela Vista, São Paulo/SP.
CEP: 01310-000 - Telefone: (13) 3878-8410

CRÉDITO & MERCADO

FUNDO DE PREVIDÊNCIA DO MUNICÍPIO DE LOUVEIRA
Relatório de Análise, Enquadramentos, Rentabilidade e Risco - Base: 31/10/2024

Retorno e Meta de Rentabilidade acumulados no ano de 2024

Mês	Saldo Anterior	Aplicações	Resgates	Saldo no Mês	Retorno	Retorno Acum	Retorno Mês	Retorno Acum	Meta Mês	Meta Acum	Gap Acum	VaR
Janeiro	477.797.383,12	7.700.899,53	5.679.480,64	484.200.297,76	4.381.495,75	4.381.495,75	0,91%	0,91%	0,86%	0,86%	106,76%	0,57%
Fevereiro	484.200.297,76	7.230.105,72	4.434.184,69	490.986.740,39	3.990.521,60	8.372.017,35	0,82%	1,74%	1,21%	2,07%	83,94%	0,52%
Março	490.986.740,39	88.614.133,68	85.710.131,76	499.160.788,11	5.270.045,80	13.642.063,15	1,07%	2,83%	0,55%	2,64%	107,06%	1,23%
Abril	499.160.788,11	29.160.108,35	28.230.980,10	498.338.962,82	-1.750.953,54	11.891.109,61	-0,35%	2,47%	0,82%	3,48%	70,93%	2,11%
Maio	498.338.962,82	9.184.688,15	6.871.202,13	503.422.558,47	2.770.109,63	14.661.219,24	0,55%	3,03%	0,88%	4,38%	69,20%	1,79%
Junho	503.422.558,47	46.410.952,42	43.177.020,35	509.632.506,86	2.976.016,32	17.637.235,56	0,59%	3,64%	0,60%	5,01%	72,56%	2,38%
Julho	509.632.506,86	55.029.281,97	55.907.677,27	515.099.359,01	6.345.247,45	23.982.483,01	1,25%	4,93%	0,84%	5,89%	83,66%	2,80%
Agosto	515.099.359,01	6.299.840,84	6.447.404,85	520.758.792,22	5.806.997,22	29.789.480,23	1,13%	6,11%	0,41%	6,33%	96,57%	3,32%
Setembro	520.758.792,22	2.134.400,94	3.439.669,84	519.956.634,21	503.110,89	30.292.591,12	0,10%	6,21%	0,86%	7,24%	85,85%	2,64%
Outubro	519.956.634,21	112.006.120,79	111.251.271,04	524.897.516,35	4.186.032,39	34.478.623,51	0,80%	7,07%	1,02%	8,33%	84,87%	1,96%

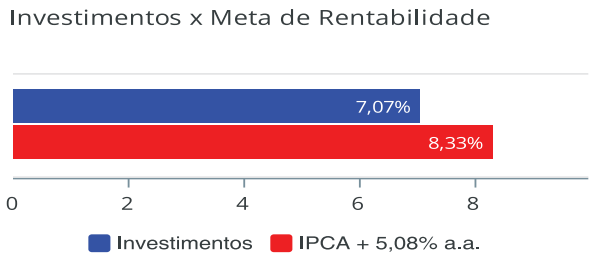

Crédito e Mercado Consultoria de Investimentos.
Av.Paulista, 302 – Cj. 10, Bela Vista, São Paulo/SP.
CEP: 01310-000 - Telefone: (13) 3878-8410

CRÉDITO & MERCADO

FUNDO DE PREVIDÊNCIA DO MUNICÍPIO DE LOUVEIRA
Relatório de Análise, Enquadramentos, Rentabilidade e Risco - Base: 31/10/2024

Gráficos ilustrativos de Evolução Patrimonial e indicadores

Evolução do Patrimônio

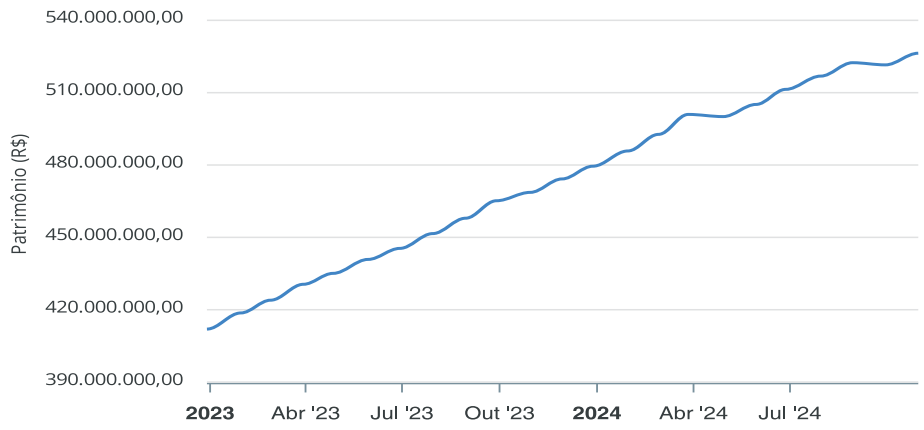

Comparativo

ANO 36M

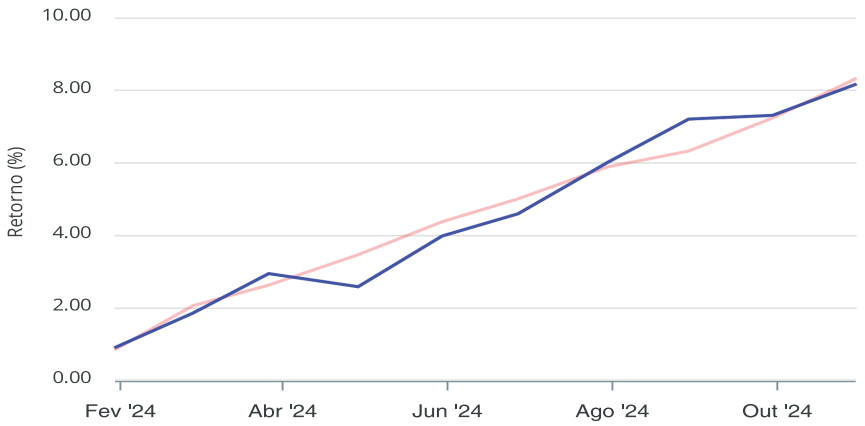

Investimentos Meta de Rentabilidade CDI IMA-B
IMA-B 5 IMA-B 5+ IMA Geral IRF-M IRF-M 1
IRF-M 1+ Ibovespa IBX SMLL IDIV

Crédito e Mercado Consultoria de Investimentos.
Av.Paulista, 302 – Cj. 10, Bela Vista, São Paulo/SP.
CEP: 01310-000 - Telefone: (13) 3878-8410

CRÉDITO & MERCADO

FUNDO DE PREVIDÊNCIA DO MUNICÍPIO DE LOUVEIRA
Relatório de Análise, Enquadramentos, Rentabilidade e Risco - Base: 31/10/2024

Retorno dos Investimentos após as movimentações (aplicações e resgates) no mês de Outubro/2024

FUNDOS DE RENDA FIXA

Ativos Renda Fixa	Saldo Anterior	Aplicações	Resgates	Saldo Atual	Retorno (R$)	Retorno (%)	(%) Instit	Var - Mês
TÍTULOS PÚBLICOS	251.533.616,23	0,00	0,00	254.157.791,40	2.624.175,17	1,04%	-	-
CAIXA BRASIL TÍTULOS PÚBLICOS FI RENDA FIXA LP	10.495.837,10	4.141.826,58	0,00	14.774.771,87	137.108,19	0,94%	0,95%	0,06%
LETRA FINANCEIRA DAYCOVAL TAXA 7,00%	10.291.526,39	0,00	0,00	10.387.335,95	95.809,56	0,93%	-	-
LETRA FINANCEIRA SAFRA	15.405.577,54	9.000.000,00	0,00	24.622.262,84	216.685,30	0,89%	-	-
ITAÚ SOBERANO FIC RENDA FIXA SIMPLES	0,00	5.500.000,00	0,00	5.545.840,00	45.840,00	0,83%	0,93%	0,02%
SAFRA SOBERANO REGIME PRÓPRIO FIC RENDA FIXA REFER...	12.675.582,84	6.300.000,00	0,00	19.133.597,90	158.015,06	0,83%	0,94%	0,06%
LETRA FINANCEIRA BTG TAXA 14,56%	25.717.104,40	27.000.000,00	0,00	53.148.607,53	431.503,13	0,82%	-	-
BB IDKA 2 TÍTULOS PÚBLICOS FI RENDA FIXA PREVIDENC...	2.572.647,94	0,00	0,00	2.593.452,84	20.804,90	0,81%	0,81%	0,86%
CAIXA BRASIL IDKA IPCA 2A TÍTULOS PÚBLICOS FI REND...	2.010.301,89	0,00	0,00	2.025.558,03	15.256,14	0,76%	0,76%	0,94%
WESTERN ASSET ATIVO FI RENDA FIXA	1.179.353,96	0,00	0,00	1.187.866,83	8.512,87	0,72%	0,72%	0,61%
CAIXA BRASIL IMA-B 5 TÍTULOS PÚBLICOS FI RENDA FIX...	1.482.250,65	0,00	0,00	1.492.883,60	10.632,95	0,72%	0,72%	0,88%
BB IMA-B 5 FIC RENDA FIXA PREVIDENCIÁRIO LP	2.814.516,05	0,00	0,00	2.834.697,80	20.181,75	0,72%	0,72%	0,88%
BB PERFIL FIC RENDA FIXA REFERENCIADO DI PREVIDENC...	18.617.251,37	18.822.122,46	9.764.381,84	27.913.684,35	238.692,36	0,64%	0,93%	0,02%
BRADESCO INSTITUCIONAL IMA-B 5 FIC RENDA FIXA	7.800.499,97	0,00	6.000.000,00	1.844.826,11	44.326,14	0,57%	0,71%	0,89%
BB IRF-M 1 TÍTULOS PÚBLICOS FIC RENDA FIXA PREVIDE...	7.430.615,56	0,00	6.000.000,00	1.469.649,64	39.034,08	0,53%	0,82%	0,14%
BRADESCO PREMIUM FI RENDA FIXA REFERENCIADO DI	16.755.100,75	41.248.000,11	27.815.420,93	30.424.871,56	237.191,63	0,41%	0,93%	0,02%
BRADESCO INSTITUCIONAL IMA-GERAL FIC RENDA FIXA	11.724.403,05	0,00	11.000.000,00	735.104,89	10.701,84	0,09%	0,34%	0,74%
BRADESCO INSTITUCIONAL IMA-B FIC RENDA FIXA	20.111.398,72	0,00	17.000.000,00	3.120.136,39	8.737,67	0,04%	-0,69%	1,87%
CAIXA BRASIL IDKA PRÉ 2A FIC RENDA FIXA LP	2.026.423,15	0,00	0,00	2.026.601,57	178,42	0,01%	0,01%	1,45%
BB IMA-B TÍTULOS PÚBLICOS FI RENDA FIXA PREVIDENCI...	13.063.898,87	0,00	10.000.000,00	3.061.329,93	-2.568,94	-0,02%	-0,67%	1,88%

Crédito e Mercado Consultoria de Investimentos.
Av.Paulista, 302 – Cj. 10, Bela Vista, São Paulo/SP.
CEP: 01310-000 - Telefone: (13) 3878-8410

CRÉDITO & MERCADO

FUNDO DE PREVIDÊNCIA DO MUNICÍPIO DE LOUVEIRA
Relatório de Análise, Enquadramentos, Rentabilidade e Risco - Base: 31/10/2024

Retorno dos Investimentos após as movimentações (aplicações e resgates) no mês de Outubro/2024

FUNDOS DE RENDA FIXA

Ativos Renda Fixa	Saldo Anterior	Aplicações	Resgates	Saldo Atual	Retorno (R$)	Retorno (%)	(%) Instit	Var - Mês
ITAÚ INSTITUCIONAL IMA-B FIC RENDA FIXA	5.037.675,81	0,00	4.000.000,00	1.035.209,83	-2.465,98	-0,05%	-0,67%	1,89%
CAIXA BRASIL IMA-B TÍTULOS PÚBLICOS FI RENDA FIXA ...	5.034.325,43	0,00	4.000.000,00	1.031.779,27	-2.546,16	-0,05%	-0,68%	1,89%
ITAÚ IMA-B 5+ FIC RENDA FIXA	1.980.498,16	0,00	1.500.000,00	475.405,72	-5.092,44	-0,26%	-1,67%	2,74%
BRADESCO INSTITUCIONAL IMA-B 5+ FIC RENDA FIXA	2.965.164,64	0,00	2.000.000,00	952.651,24	-12.513,40	-0,42%	-1,70%	2,75%
BB IMA-B 5+ TÍTULOS PÚBLICOS FI RENDA FIXA PREVIDE...	2.966.594,06	0,00	2.000.000,00	952.753,97	-13.840,09	-0,47%	-1,65%	2,74%
Total Renda Fixa	**451.692.164,53**	**112.011.949,15**	**101.079.802,77**	**466.948.671,06**	**4.324.360,15**	**0,93%**		**0,32%**

Crédito e Mercado Consultoria de Investimentos.
Av.Paulista, 302 – Cj. 10, Bela Vista, São Paulo/SP.
CEP: 01310-000 - Telefone: (13) 3878-8410

CRÉDITO & MERCADO

FUNDO DE PREVIDÊNCIA DO MUNICÍPIO DE LOUVEIRA
Relatório de Análise, Enquadramentos, Rentabilidade e Risco - Base: 31/10/2024

Retorno dos Investimentos após as movimentações (aplicações e resgates) no mês de Outubro/2024

FUNDOS DE RENDA VARIÁVEL

Ativos Renda Variável	Saldo Anterior	Aplicações	Resgates	Saldo Atual	Retorno (R$)	Retorno (%)	(%) Instit	Var - Mês
SAFRA CAPITAL PROTEGIDO BOLSA AMERICANA FI MULTIME...	8.559.957,36	0,00	0,00	8.732.736,60	172.779,24	2,02%	2,02%	4,09%
4UM SMALL CAPS FI AÇÕES	2.052.932,46	0,00	0,00	2.075.941,36	23.008,90	1,12%	1,12%	8,06%
TARPON GT INSTITUCIONAL FIC AÇÕES	6.100.441,35	0,00	0,00	6.134.716,61	34.275,26	0,56%	0,56%	7,35%
TARPON GT INSTITUCIONAL II FIC AÇÕES	6.067.532,17	0,00	0,00	6.098.453,69	30.921,52	0,51%	0,51%	7,37%
SAFRA SMALL CAP PB FIC AÇÕES	7.343.282,95	0,00	6.300.000,00	1.077.096,46	33.813,51	0,46%	-0,86%	6,49%
SPX APACHE FIC AÇÕES	4.864.675,76	0,00	0,00	4.845.768,37	-18.907,39	-0,39%	-0,39%	4,99%
XP INVESTOR FI AÇÕES	4.903.168,62	0,00	4.000.000,00	879.835,99	-23.332,63	-0,48%	-1,41%	6,42%
GUEPARDO VALOR INSTITUCIONAL FIC AÇÕES	19.693.567,28	0,00	0,00	19.480.567,66	-212.999,62	-1,08%	-1,08%	5,13%
VINCI TOTAL RETURN INSTITUCIONAL FI AÇÕES	5.209.061,09	0,00	0,00	5.135.453,23	-73.607,86	-1,41%	-1,41%	3,69%
VINCI MOSAICO INSTITUCIONAL FI AÇÕES	5.040.845,97	0,00	0,00	4.950.351,83	-90.494,14	-1,80%	-1,80%	4,77%
Total Renda Variável	**69.835.465,01**	**0,00**	**10.300.000,00**	**59.410.921,80**	**-124.543,21**	**-0,18%**		**5,42%**

Crédito e Mercado Consultoria de Investimentos.
Av.Paulista, 302 – Cj. 10, Bela Vista, São Paulo/SP.
CEP: 01310-000 - Telefone: (13) 3878-8410

CRÉDITO & MERCADO

FUNDO DE PREVIDÊNCIA DO MUNICÍPIO DE LOUVEIRA
Relatório de Análise, Enquadramentos, Rentabilidade e Risco - Base: 31/10/2024

Retorno dos Investimentos após as movimentações (aplicações e resgates) no mês de (Outubro / 2024)

FUNDOS EXTERIOR

Ativos Exterior	Saldo Anterior	Aplicações	Resgates	Saldo Atual	Retorno (R$)	Retorno (%)	(%) Instit	Var - Mês
Total Exterior	0,00	0,00	0,00	0,00	0,00	0,00%		0,00%

Crédito e Mercado Consultoria de Investimentos.
Av.Paulista, 302 – Cj. 10, Bela Vista, São Paulo/SP.
CEP: 01310-000 - Telefone: (13) 3878-8410

Disclaimer

Este documento (caracterizado como relatório, parecer ou análise) foi preparado para uso exclusivo do destinatário, não podendo ser reproduzido ou distribuído por este a qualquer pessoa sem expressa autorização da CRÉDITO E MERCADO CONSULTORIA DE INVESTIMENTOS.. As informações aqui contidas, tem por somente, o objetivo de prover informações e não representa, em nenhuma hipótese, uma oferta de compra e venda ou solicitação de compra e venda de qualquer valor mobiliário ou instrumento financeiro. Trata-se apenas uma OPINIÃO que reflete o momento da análise e são consubstanciadas em informações coletadas em fontes públicas e que julgamos confiáveis.

A utilização destas informações em suas tomadas de decisão e consequentes perdas e ganhos não nos torna responsáveis diretos. As informações aqui contidas não representam garantia de exatidão das informações prestadas ou julgamento sobre a qualidade delas, e não devem ser consideradas como tais.

As informações deste documento estão em consonância com as informações sobre o(s) produto(s) mencionado(s), entretanto não substituem seus materiais oficiais, como regulamentos, prospectos de divulgação e outros exigidos legalmente. É recomendada a leitura cuidadosa destes materiais, com especial atenção para as cláusulas relativas aos objetivos, aos riscos e à política de investimento do(s) produto(s). Todas as informações podem ser obtidas com os responsáveis pela distribuição, administração, gestão ou no próprio site da CVM (Comissão de Valores Mobiliários) através do link: https://www.gov.br/cvm/pt-br.

Sua elaboração buscou atender os objetivos do cliente, considerando a sua situação financeira e seu perfil de investidor.

A rentabilidade obtida no passado não representa garantia de rentabilidade futura e os produtos estruturados e/ou de longo prazo possuem, além da volatilidade, riscos associados à sua carteira de crédito e estruturação. Os riscos inerentes aos diversos tipos de operações com valores mobiliários de bolsa, balcão, nos mercados de liquidação futura e de derivativos, podem resultar em perdas aos investimentos realizados, bem como o inverso proporcionalmente. Todos e qualquer outro valor exibido está representado em Real (BRL) e para os cálculos, foram utilizadas observações diárias, sendo sua fonte o Sistema Quantum Axis e a CVM.

A contratação de empresa de Consultoria de Valores Mobiliários para a emissão deste documento não assegura ou sugere a existência de garantia de resultados futuros ou a isenção de risco. Cabe a Consultoria de Valores Mobiliários a prestação dos serviços de ORIENTAÇÃO, RECOMENDAÇÃO E ACONSELHAMENTO, DE FORMA PROFISSIONAL, INDEPENDENTE E INDIVIDUALIZADA, SOBRE INVESTIMENTOS NO MERCADO DE VALORES MOBILIÁRIOS, CUJA ADOÇÃO E IMPLEMENTAÇÃO SEJAM EXCLUSIVAS DO CLIENTE (Resolução CVM nº 19/2021).

Na apuração do cálculo de rentabilidade da carteira de investimentos são considerados os recursos descritos no Art. 3º da Resolução CMN nº 4.963/2021, provenientes do recolhimento das alíquotas de contribuição dos servidores, exclusivamente com finalidade previdenciária, excluindo qualquer tipo de recurso recebidos com finalidade administrativa, em consonância com a Portaria MTP nº 1.467/2022, art. 84, inciso III, alínea "a".

Os RPPS DEVEM, independente da contratação de Consultoria de Valores Mobiliários, se adequar às normativas pertinentes e principalmente a Portaria MTP nº 1.467/2022 e suas alterações, além da Resolução CMN nº 4.963/2021, que dispõem sobre as aplicações dos recursos financeiros dos Regimes Próprios de Previdência Social, instituídos pela União, Estados, Distrito Federal e Municípios e dá outras providências.

Crédito e Mercado Consultoria de Investimentos.
Av.Paulista, 302 – Cj. 10, Bela Vista, São Paulo/SP.
CEP: 01310-000 - Telefone: (13) 3878-8410

PANORAMA
OUTUBRO



SÍNTESE DA LEITURA DO PANORAMA ECONÔMICO DOS PERÍODOS ANALISADOS

Após e inflação da economia americana se mostrar cada vez mais direcionada para a meta de 2% porém com a atividade econômica ainda resiliente, a percepção do pouso suave se tornou mais evidente. Contudo, após uma acomodação e esfriamento mais repentino do mercado de trabalho americano, a sensação de que o FED estaria atrasado em relação ao momento de iniciação do ciclo de corte de juros exerceu pressão para que o mesmo fosse mais agressivo no seu primeiro movimento realizado. Todavia, na reunião do FOMC pré-eleição, o materializado corte de 25 pontos base foi acompanhado de um discurso temperado pela esperada cautela por parte do presidente do FED, Jerome Powell, que cada movimento realizado pela autoridade monetária permanece sendo embasado de acordo com o agregado de resultados e indicadores econômicos.

A perspectiva é de que sob a condição de menor pressão do mercado de trabalho, e uma inflação que continue caminhando de maneira sustentável para a meta de 2%, mais um corte de juros ocorra até o final do ano.

Na Europa e na Ásia, em especial, na China, a atividade econômica mais fria do que o esperado impõe uma maior pressão sob as respectivas autoridades monetárias para que estas busquem fornecer um ambiente mais propício para semeadura de maior crescimento e desenvolvimento econômico.

Estímulos mais intensos por parte do Partido Comunista chinês são esperados para que a demanda doméstica aumente, impulsionando os principais setores econômicos chineses.

No Brasil, com a finalidade de combater os sinais de elevação marginal das expectativas de inflação no horizonte relevante, o COPOM decidiu unanimemente elevar a Selic em mais 0,50%, e com sólidas probabilidades de mais uma alta de mesma magnitude na última reunião de 2024, podendo atingir 11,75% no fim do ano.

Reforçamos que os holofotes do mercado seguem voltados para a discussão fiscal. A insuficiência de medidas adotadas por parte da ala econômica traz insegurança para os investidores e para o Banco Central vis à vis a deterioração dos fatores macroeconômicos.

Frente a volatilidade do cenário econômico no curto prazo, recomendamos cautela aos investidores nos processos decisórios de investimentos. A perspectiva de uma Selic mais elevada para os próximos meses deve trazer melhores condições para atingimento de meta atuarial por um período mais prolongado e oportunidades de alocação em ativos emitidos pelo Tesouro e por instituições privadas, em que para estes, reforçamos o profundo processo de diligência na escolha dos ativos e seus respectivos emissores. Não obstante, recomendamos que os RPPS diversifiquem sua carteira de investimentos nas classes de ativos recomendadas em nossos periódicos.

INTERNACIONAL

- **Estados Unidos**
  Mercado de trabalho

Em um número bastante inferior ao que o mercado esperava e que por sua vez exerce preocupação sobre os analistas de mercado, a criação de novos empregos registrada pelo relatório Nonfarm Payroll foi de apenas 12 mil empregos no mês de outubro, conforme divulgado pelo departamento de trabalho dos Estados Unidos. As projeções do mercado eram de mais de 112 mil empregos criados.

Criação novos empregos (Nonfarm Payroll) - EUA:

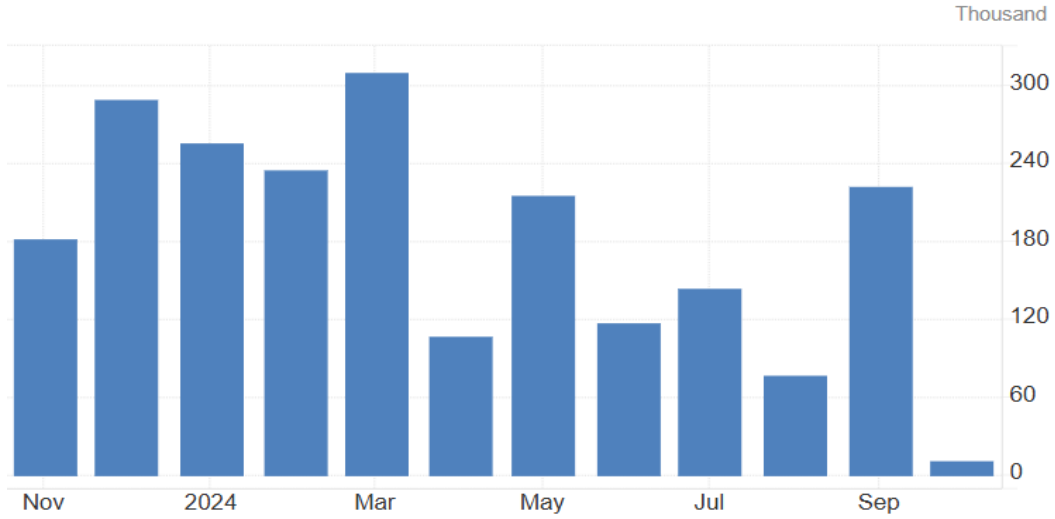

Fonte: https://tradingeconomics.com/united-states/non-farm-payrolls

O relatório Jolts, que informa o número de vagas abertas, informou um número também inferior as expectativas (7.9 milhões) e ao mês anterior de agosto (7.9 milhões), atingindo 7.4 milhões em setembro.

Vagas abertas (Jolts) - EUA:

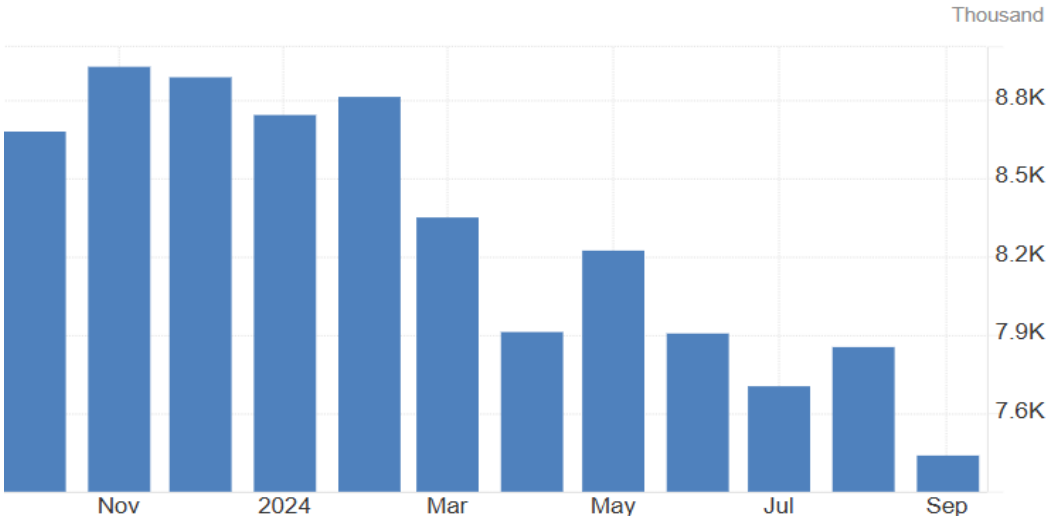

Fonte: https://tradingeconomics.com/united-states/job-offers

Inflação

Paralelamente, o processo desinflacionário vem ocorrendo conforme expectativas, ainda que com solavancos no meio do caminho.

No mês de outubro, a inflação ao consumidor medida pelo CPI foi de 0,2%, em linha com as expectativas. Na comparação anual, a variação foi de 2,6%, de acordo com o esperado.

Como destaque para a apuração, o grupo de habitação e alimentos foram os que mais contribuíram para a medição.

CPI anual - Estados Unidos:

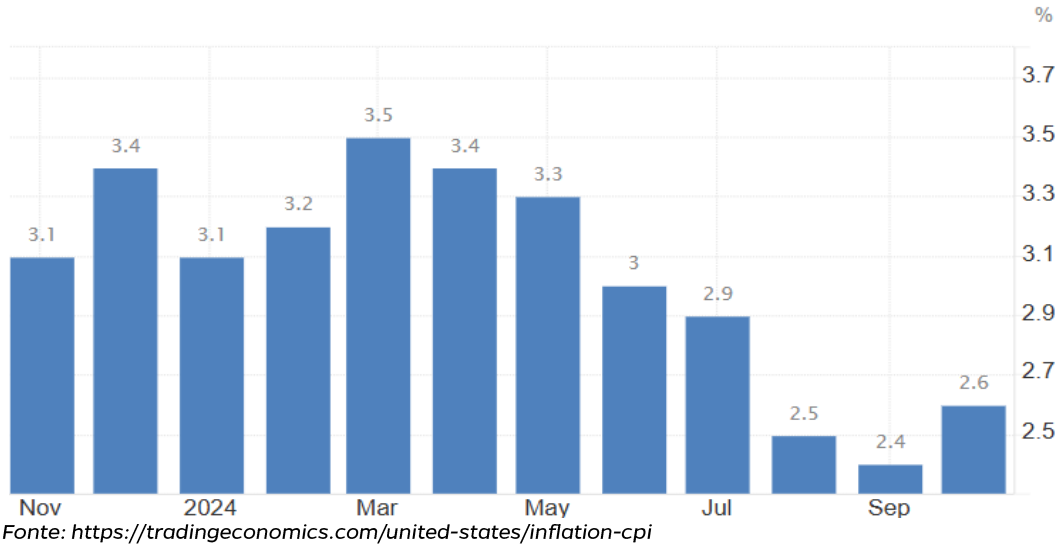

Fonte: https://tradingeconomics.com/united-states/inflation-cpi

O núcleo, que exclui os itens mais voláteis da análise, como Alimentos e Energia, se manteve no patamar do mês anterior, em 3,3% na janela anual, em linha com as expectativas.

Já o principal indicador de inflação observado pelo FED, o PCE, registrou alteração de 0,2% em setembro (PCE cheio), em linha com as expectativas, em uma composição que

novamente agradou o mercado e sustenta as expectativas de mais um corte de juros na última reunião do ano, em dezembro. Na variação em 12 meses, o PCE cheio fechou em 2,1%.

Com os dados de inflação que demonstram agradar o mercado e a autoridade de política monetária, cortes de juros são esperados até o final de 2024, porém sem nenhuma confirmação oficial pois o FED demonstra que irá realizar a tomada de decisão conforme a evolução gradual de cada dado obtido.

Juros

Frente aos dados do mercado de trabalho e dos avanços obtidos na batalha contra a inflação, conforme amplamente divulgado pelos diretores do Federal Reserve, os cortes de 50 pontos base da taxa básica de juros americana, a Fed funds rate na reunião de setembro, e de 25 pontos base na reunião de novembro, foram realizados.

Nos comunicados, a liderança do FED reiterou que o acompanhamento constante da evolução do mercado de trabalho e da inflação, e que trabalharão firmemente para que o seu mandato duplo seja atingido com êxito.

Os movimentos das treasuries foram de abertura nas pontas médias e longas da curva de juros por conta do período polarizado de pé eleição, principalmente.

EUA Treasury – 10 anos:



Fonte: https://tradingeconomics.com/united-states/government-bond-yield

INDICADORES DE ATIVIDADE

PMI

O indicador capaz de capturar a expectativa dos gerentes de compras nomeado pelo índice PMI Composto do mês de outubro fechou acima dos 54 pontos, acima do esperado. O movimento foi impulsionado pelo setor de serviços que permaneceu em expansão (para 55,3 pontos) porém contido pelo setor manufatureiro, que fechou em 47,80 pontos.

PIB

O principal indicador de atividade econômica, o PIB, referente ao terceiro trimestre de 2024 capturou uma leitura de expansão econômica um pouco menor do que o segundo trimestre, porém ainda sinalizando resiliência da economia americana. O indicador do terceiro trimestre apontou 2,8% de crescimento no 3º trimestre, reforçando o discurso de pouso suave pós-período de inflação.

Apesar da resiliência da atividade econômica, os índices do mercado acionário tiveram moderada correção no mês de outubro, refletindo os dados financeiros de empresas de tecnologia e as incertezas trazidas pela corrida eleitoral.

Em outubro, o S&P 500 fechou aos 5.705 pontos em -0,99% de queda, além do Dow Jones que fechou aos 41.763 pontos também em queda de -1,34%. O índice de tecnologia Nasdaq caiu 0,52% no período, cotado aos 18.095 pontos.

Zona do Euro

Inflação

Após descer para 1,7% no mês de setembro, a inflação da zona do euro veio em linha com as expectativas do mercado em 2% em outubro, na comparação com o mesmo período do ano anterior, no alvo da meta do Banco Central Europeu.

No mês, a variação foi de 0,3%. Na decomposição do número, o custo de energia seguiu em queda enquanto os preços dos alimentos contaram com alta.

O núcleo, que exclui os itens mais voláteis, variou 2,7% em outubro, em linha com as expectativas.

CPI – Zona do Euro:

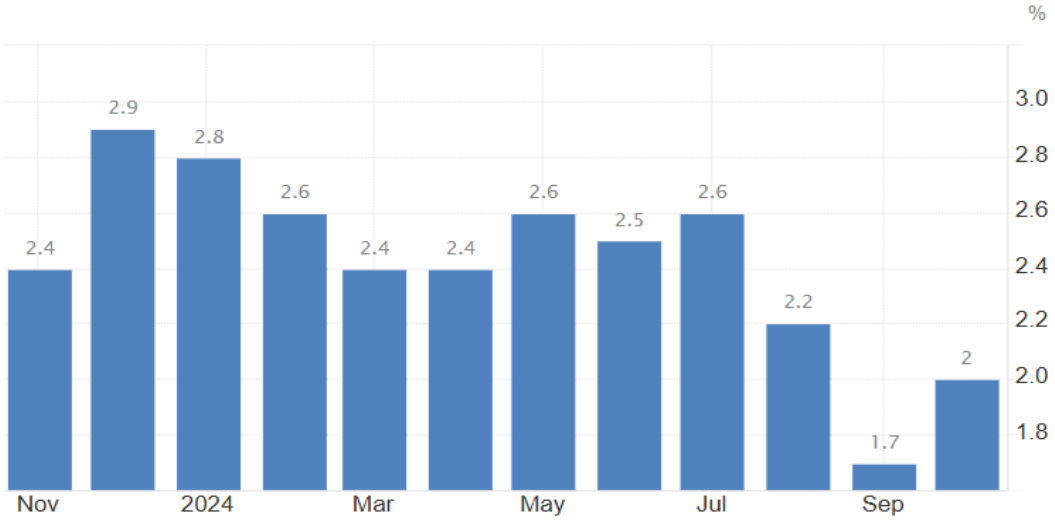

Fonte: https://tradingeconomics.com/euro-area/inflation-cpi

INDICADORES DE ATIVIDADE

PMI

Influenciado pelo setor manufatureiro, a leitura realizada pelo HCOB do PMI Composto da zona do euro de outubro ficou nos revisados 50 pontos, em tom baixista por conta do setor manufatureiro que ficou abaixo dos 46 pontos. O PMI de Serviços, acelerou levemente para cima de 51 pontos.

PIB

Ainda pressionado pelos elevados custos de energia no passado recente, a atividade econômica na Europa segue mostrando fragilidade com a leitura do PIB do terceiro trimestre registrando apesar 0,3% de expansão.

Ásia

China

Inflação

A inflação ao consumidor medido pelo CPI, registrou quase nenhuma variação em relação ao mesmo período do ano passado, em apenas 0,3% de alta na comparação com outubro de 2023. No mês a variação dos preços foi negativa de -0,3%.

CPI – China:

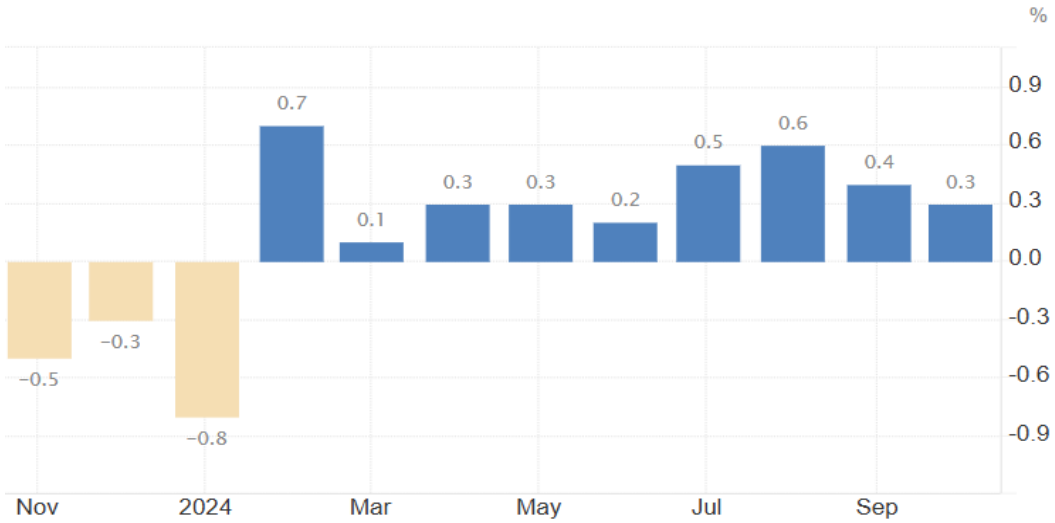

Fonte: https://tradingeconomics.com/china/inflation-cpi

JUROS

No mês de outubro, o PBoC, sigla em inglês do Banco Central chinês, reduziu em 25 pontos base a sua taxa básica de juros.

Com a manobra, a taxa de 1 ano atinge 3,10% e a de 5 anos, principal utilizada no setor imobiliário, foi para 3,6%.

INDICADORES DE ATIVIDADE

PMI

Sob o reflexo do aumento de estímulos econômicos por parte de alas políticas e monetárias chineses, as expectativas dos gerentes de compra dos setores de serviços e industriais tiveram leve melhora, permitindo com que o PMI composto do mês de outubro subisse para 51,90 pontos em outubro, em território expansionista.

PMI composto – China:

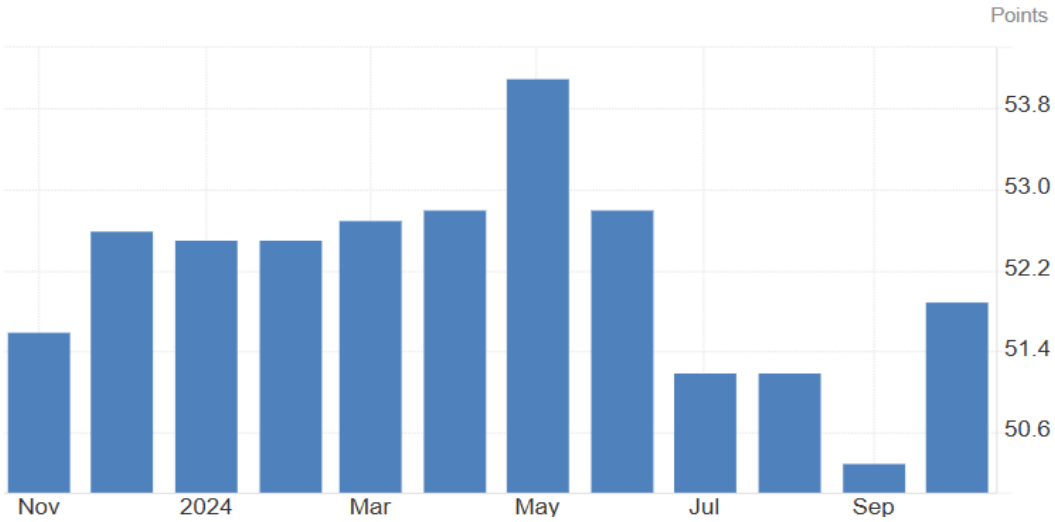

Fonte: https://tradingeconomics.com/china/composite-pmi

PIB

Com um crescimento ainda levemente superior às expectativas, porém ainda abaixo da meta do governo, a leitura do PIB chinês do terceiro trimestre foi de 4,6% na comparação com o mesmo período do ano anterior. As projeções eram de 4,5%.

O resultado abaixo da meta está sendo conduzido pela fraqueza do setor imobiliário, pela baixa demanda dos consumidores e por complicações em países importadores.

PIB – China:

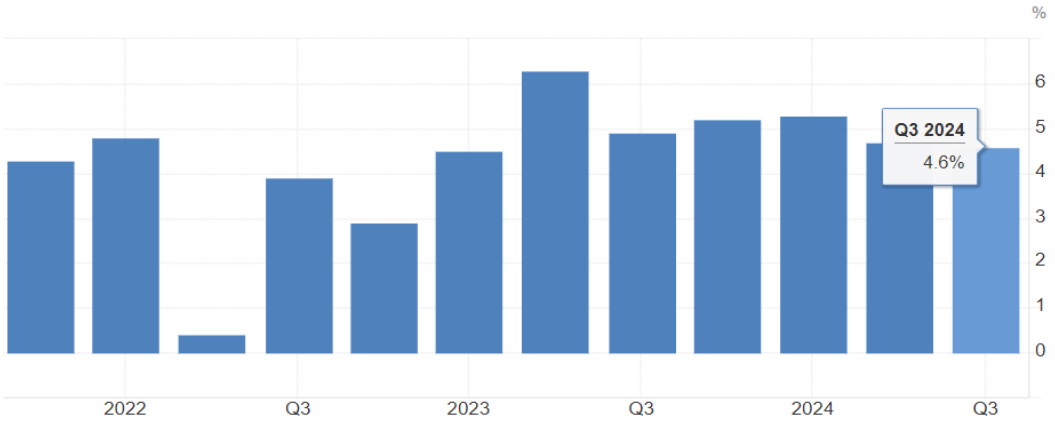

Fonte: https://tradingeconomics.com/china/gdp-growth-annual

Brasil

Inflação

A leitura da inflação ao consumidor de outubro realizada pelo IBGE registrou o rompimento do teto da meta estabelecida. A alta de 0,56% no mês foi puxada pelo preço de energia elétrica que subiu mais de 5% no mês. No grupo de alimentos, a carne registrou alta de quase 6%.

IPCA mensal – Brasil:

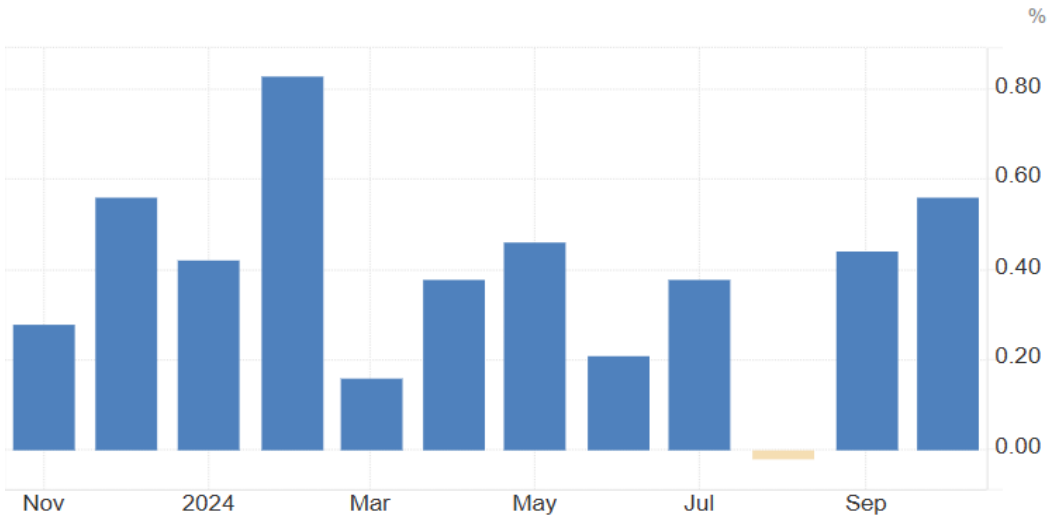

Fonte: https://tradingeconomics.com/brazil/inflation-rate-mom

Na variação em 12 meses, o registro é de 4,76%, acima do teto de 4,5% da meta.

IPCA anual – Brasil:

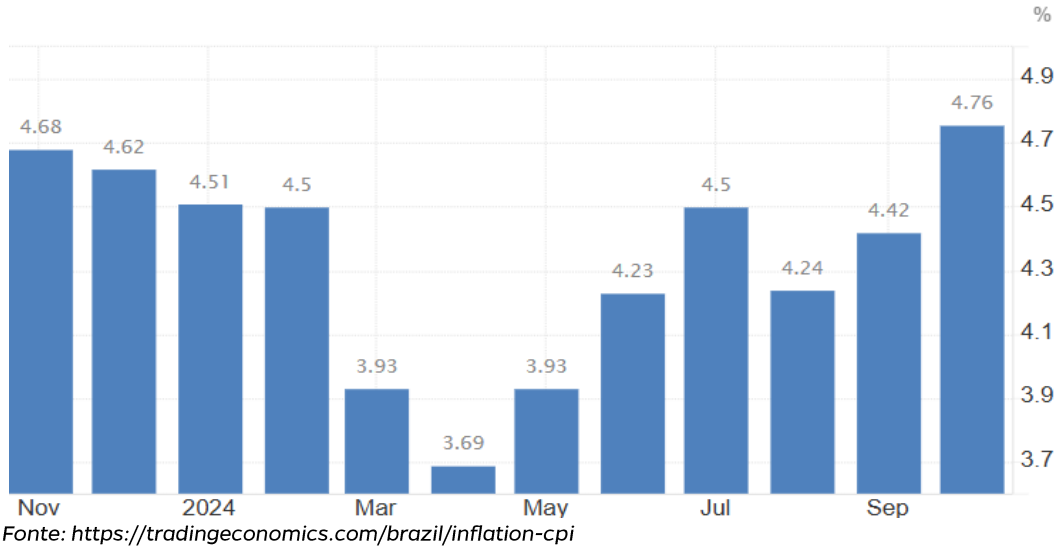

Fonte: https://tradingeconomics.com/brazil/inflation-cpi

INDICADORES DE ATIVIDADE

IBC-Br

Conhecido como prévia do PIB, o IBC-Br apontou um avanço de 0,8% em setembro, fechando em aproximadamente 1% no terceiro trimestre, assim como o apontado pela FGV.

PMI

A diretoria do S&P Global, na leitura do PMI brasileiro, apontou que o crescimento de novos negócios e clara expansão no setor de serviços direcionaram o PMI de serviços para 56,20 pontos, superior aos 55,80 pontos do mês anterior.

O PMI composto, que une também o setor manufatureiro, fechou em 55,90 pontos em outubro.

PMI Composto – Brasil:

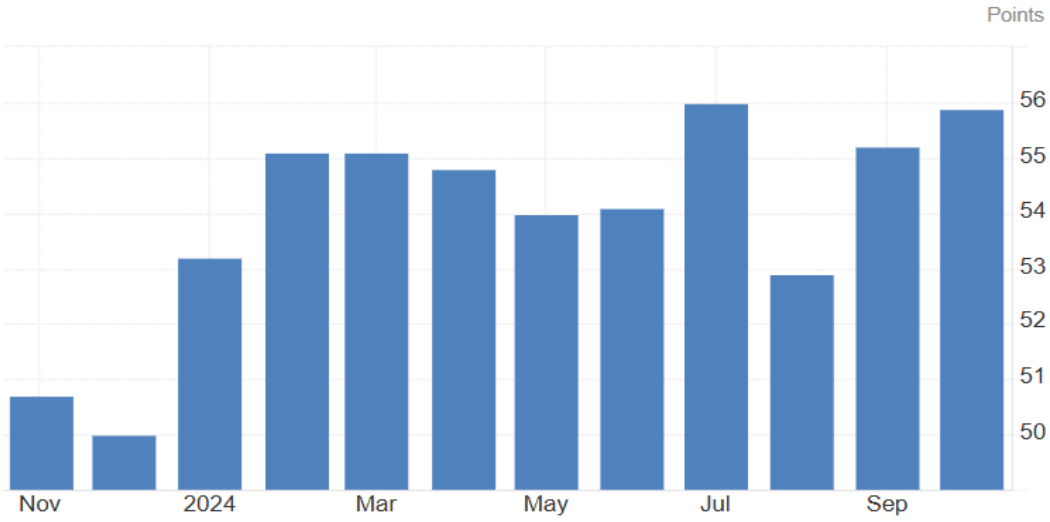

Fonte: https://tradingeconomics.com/brazil/composite-pmi

Câmbio

Na pior performance do Real brasileiro frente ao Dólar americano desde 2018, a moeda americana aumentou 6,10% em relação a divisa doméstica, fechando o dia 31 de outubro cotada a R$ 5,7815.

No detalhe que justificou a performance, entram aspectos domésticos e influências do mercado externo.

Dos fatores domésticos, o ruído fiscal ganhou destaque como principal responsável pela alta do Dólar, visto que o governo federal não apresenta soluções palpáveis para o quadro fiscal brasileiro.

E a já citada influência da questão eleitoral americana também favoreceu para que a moeda norte americana ganhasse força perante a cesta de moedas ao redor do mundo, dado que a eleição do candidato Donald Trump se mostrava a mais provável.

Dentro os motivos pelos quais a eleição de Trump fortalece o Dólar, encontra-se a natureza de política econômica do candidato democrata, que assume que após eleito, endurecerá as políticas comerciais com a rival China.

Estas duras medidas de natureza tributária são fortes combustíveis inflacionários, o que por sua vez exercem maior pressão sob as expectativas de uma taxa de juros terminal mais elevada, que, consequentemente, atrai o fluxo financeiro global para os Estados Unidos.

Juros

Após elevação de 0,25% em setembro, o COPOM realizou mais uma alta de 0,50% em novembro, conforme projetado pelo Focus e esperado pelo mercado, além de ser amplamente esperado mais uma alta de mesma magnitude para a última reunião de 2024.

Esses movimentos eram amplamente esperados frente à conjuntura econômica que o Brasil se encontra até o momento em 2024, e mais especificamente, às comunicações realizada pelo Banco Central, em que enfatizaram que se as projeções de inflação num horizonte relevante se deteriorassem, se a moeda doméstica permanecesse demasiadamente desvalorizada e se o quadro fiscal permanecesse debilitado, que a autoridade monetária não hesitaria em apertar as condições de política monetária para que as expectativas inflacionárias se reancorassem.

Bolsa

O Ibovespa no mês de outubro fechou em 129.713 pontos, uma correção de -1,58% no mês. No ano, o índice cai -2,64%.

A performance do principal índice de renda variável doméstico foi influenciada principalmente pelos rumos de política monetária que o Brasil está passando, dado que as projeções de juros no curto e médio prazo são altistas. Esse movimento dos juros acaba por direcionar uma massa de investidores para outras classes de ativos, podando a performance da renda variável.

IBOVESPA:



Renda Fixa

No mês de setembro, a performance dos índices ANBIMA fecharam de maneira mista: IMA Geral (0,30%), IMA-B 5 (0,71%), IMA-B (-0,76%), IMA-B 5+ (-1,83%).

No grupo dos prefixados, as performances ficaram sob a seguinte forma: IRF-M 1 (0,80%), IRF-M (0,09%) e IRF-M 1+ (-0,30%).

Quanto aos índices de prazos constantes, IDKA-Pré 2a teve variação de -0,06% no mês enquanto o IDKA-IPCA 2a obteve oscilação de 0,80% no mês.

CONCLUSÃO E PERSPECTIVAS

Após e inflação da economia americana se mostrar cada vez mais direcionada para a meta de 2% porém com a atividade econômica ainda resiliente, a percepção do pouso suave se tornou mais evidente. Contudo, após uma acomodação e esfriamento mais repentino do mercado de trabalho americano, a sensação de que o FED estaria atrasado em relação ao momento de iniciação do ciclo de corte de juros exerceu pressão para que o mesmo fosse mais agressivo no seu primeiro movimento realizado. Todavia, na reunião do FOMC pré-eleição, o materializado corte de 25 pontos base foi acompanhado de um discurso temperado pela esperada cautela por parte do presidente do FED, Jerome Powell, que cada movimento realizado pela autoridade monetária permanece sendo embasado de acordo com o agregado de resultados e indicadores econômicos.

A perspectiva é de que sob a condição de menor pressão do mercado de trabalho, e uma inflação que continue caminhando de maneira sustentável para a meta de 2%, mais um corte de juros ocorra até o final do ano.

Na Europa e na Ásia, em especial, na China, a atividade econômica mais fria do que o esperado impõe uma maior pressão sob as respectivas autoridades monetárias para que estas busquem fornecer um ambiente mais propício para semeadura de maior crescimento e desenvolvimento econômico.

Estímulos mais intensos por parte do Partido Comunista chinês são esperados para que a demanda doméstica aumente, impulsionando os principais setores econômicos chineses.

No Brasil, com a finalidade de combater os sinais de elevação marginal das expectativas de inflação no horizonte relevante, o COPOM decidiu unanimemente elevar a Selic em mais 0,50%, e com sólidas probabilidades de mais uma alta de mesma magnitude na última reunião de 2024, podendo atingir 11,75% no fim do ano.

Reforçamos que os holofotes do mercado seguem voltados para a discussão fiscal. A insuficiência de medidas adotadas por parte da ala econômica traz insegurança para os investidores e para o Banco Central vis à vis a deterioração dos fatores macroeconômicos.

Frente a volatilidade do cenário econômico no curto prazo, recomendamos cautela aos investidores nos processos decisórios de investimentos. A perspectiva de uma Selic mais elevada para os próximos meses deve trazer melhores condições para atingimento de meta atuarial por um período mais prolongado e oportunidades de alocação em ativos emitidos pelo Tesouro e por instituições privadas, em que para estes, reforçamos o profundo processo de diligência na escolha dos ativos e seus respectivos emissores. Não obstante, recomendamos que os RPPS diversifiquem sua carteira de investimentos nas classes de ativos recomendadas em nossos periódicos.



Henrique Tolusso Cordeiro
Economista Chefe
Corecon/SP: 37.262

INVESTIDOR EM GERAL – SEM PRÓ GESTÃO

Estratégia de Alocação dos Recursos no Longo Prazo – Renda Fixa e Variável	
Renda Fixa	**60%**
Longuíssimo Prazo (IMA-B 5+)	5%
Longo Prazo (IMA-Geral/ IMA-B Total e FIDC/ Crédito Privado/ Fundo Debênture)	10%
Gestão do Duration	10%
Médio Prazo (IMA-B 5 e IDKA 2)	10%
Curto Prazo (CDI, IRF-M 1)	10%
Títulos Privados (Letra financeira e CDB)	15%
Renda Variável	**30%**
Fundos de Ações	20%
Multimercados	5%
Fundos de Participações *	0%
Fundos Imobiliários *	5%
Investimento no Exterior	**10%**
Fundos de Investimentos no Exterior (Hedge)	0%
Fundos de Investimentos no Exterior	10%

* Aos clientes que investem em Fundos de Participações e Fundos Imobiliários em percentual superior a 2,5% em cada, reduzir a exposição aos Fundos de Ações na proporção desse excesso

PRÓ GESTÃO NÍVEL 1

Estratégia de Alocação dos Recursos no Longo Prazo – Renda Fixa e Variável	
Renda Fixa	**55%**
Longuíssimo Prazo (IMA-B 5+ e IDKA 20A)	0%
Longo Prazo (IMA-Geral/ IMA-B Total e FIDC/ Crédito Privado/ Fundo Debênture)	10%
Gestão do Duration	10%
Médio Prazo (IMA-B 5 e IDKA 2)	10%
Curto Prazo (CDI, IRF-M 1)	10%
Títulos Privados (Letra financeira e CDB)	15%
Renda Variável	**35%**
Fundos de Ações	25%
Multimercados	2,5%
Fundos de Participações *	2,5%
Fundos Imobiliários *	5%
Investimento no Exterior	**10%**
Fundos de Investimentos no Exterior (Hedge)	5%
Fundos de Investimentos no Exterior	5%

* Aos clientes que investem em Fundos de Participações e Fundos Imobiliários em percentual superior a 2,5% em cada, reduzir a exposição aos Fundos de Ações na proporção desse excesso.

PRÓ GESTÃO NÍVEL 2

Estratégia de Alocação dos Recursos no Longo Prazo – Renda Fixa e Variável	
Renda Fixa	**50%**
Longuíssimo Prazo (IMA-B 5+ e IDKA 20A)	0%
Longo Prazo (IMA-Geral/ IMA-B Total e FIDC/ Crédito Privado/ Fundo Debênture)	5%
Gestão do Duration	10%
Médio Prazo (IMA-B 5 e IDKA 2)	10%
Curto Prazo (CDI, IRF-M 1)	10%
Títulos Privados (Letra financeira e CDB)	15%
Renda Variável	**40%**
Fundos de Ações	30%
Multimercados	2,5%
Fundos de Participações *	2,5%
Fundos Imobiliários *	5%
Investimento no Exterior	**10%**
Fundos de Investimentos no Exterior (Hedge)	5%
Fundos de Investimentos no Exterior	5%

* Aos clientes que investem em Fundos de Participações e Fundos Imobiliários em percentual superior a 2,5% em cada, reduzir a exposição aos Fundos de Ações na proporção desse excesso.

Panorama Econômico

PRÓ GESTÃO NÍVEL 3

Estratégia de Alocação dos Recursos no Longo Prazo – Renda Fixa e Variável	
Renda Fixa	**40%**
Longuíssimo Prazo (IMA-B 5+ e IDKA 20A)	0%
Longo Prazo (IMA-Geral/ IMA-B Total e FIDC/ Crédito Privado/ Fundo Debênture)	5%
Gestão do Duration	5%
Médio Prazo (IMA-B 5 e IDKA 2)	10%
Curto Prazo (CDI e IRF-M 1)	10%
Títulos Privados (Letra financeira e CD)	10%
Renda Variável	**50%**
Fundos de Ações	40%
Multimercados	2,5%
Fundos de Participações *	2,5%
Fundos Imobiliários *	5%
Investimento no Exterior	**10%**
Fundos de Investimentos no Exterior (Hedge)	5%
Fundos de Investimentos no Exterior	5%

* Aos clientes que investem em Fundos de Participações e Fundos Imobiliários em percentual superior a 2,5% em cada, reduzir a exposição aos Fundos de Ações na proporção desse excesso.

SECRETARIA DE SAÚDE

Vigilância Sanitária

Laudas

PREFEITURA MUNICIPAL DE LOUVEIRA
SECRETARIA DA SAÚDE
ATOS DA VIGILÂNCIA SANITÁRIA

1. Comunicado de AUTO DE INFRAÇÃO AIF-A- 1069 No. 8912/2024
Data de protocolo: 21/11/2021
Razão Social: GIOVANA VAGOS DE SOUSA CNPJ/CPF: 38958408820
Endereço: Rua das Orquídeas, Nº 123 Santo Antônio Município: Louveira UF: SP
Resp.legal: GIOVANA VAGOS DE SOUSA CNPJ/CPF: 38958408820

2. Comunicado de AUTO DE IMPOSIÇÃO DE MULTA AIP-A- 0415 No. 8912/2024
Data de protocolo: 06/11/2024
Razão Social: GIOVANA VAGOS DE SOUSA CNPJ/CPF: 38958408820
Endereço: Rua das Orquídeas, Nº 123 Santo Antônio Município: Louveira UF: SP
Resp.legal: GIOVANA VAGOS DE SOUSA CNPJ/CPF: 38958408820

3. Comunicado de AUTO DE INFRAÇÃO AIF-A- 0068 No. 8909/2024
Data de protocolo: 21/10/2024
Razão Social: FACIALLI ODONTOLOGIA ESPECIALIZADA LTDA CNPJ/CPF: 47.015.323/0001-12
Endereço: Endereço: Rua das Orquídeas, Nº 123 Santo Antônio Município: Louveira UF: SP
Resp.legal: LUCILEIDE PRISCILA DE MORAIS MAGALHAES TORRES CPF:41179271831

4. Comunicado de AUTO DE IMPOSIÇÃO DE MULTA AIP-A- 416 No. 8909/2024
Data de protocolo: 06/11/2024
Razão Social: FACIALLI ODONTOLOGIA ESPECIALIZADA LTDA CNPJ/CPF: 47.015.323/0001-12
Endereço: Endereço: Rua das Orquídeas, Nº 123 Santo Antônio Município: Louveira UF: SP
Resp.legal: LUCILEIDE PRISCILA DE MORAIS MAGALHAES TORRES CPF:41179271831

5. Comunicado de AUTO DE INFRAÇÃO AIF-A- 071 No. 9388/2024
Data de protocolo: 29/10/2024
Razão Social: JARBAS GODIM PROTO MUNHOZ CONSULTORIO ODONTOLOGICO LTDA
CNPJ/CPF: 47.876.293/0001-39
Endereço: ANTONIO SCHIAMANNA, Nº 206 Vila Nova Município: Louveira UF: SP
Resp.legal: JARBAS GODIM PROTO MUNHOZ CPF: 35865137808

6. Comunicado de AUTO DE IMPOSIÇÃO DE MULTA AIP-A- 0419 No. 9388/2024
Data de protocolo: 08/11/2024
Razão Social: JARBAS GODIM PROTO MUNHOZ CONSULTORIO ODONTOLOGICO LTDA
CNPJ/CPF: 47.876.293/0001-39
Endereço: ANTONIO SCHIAMANNA, Nº 206 Vila Nova Município: Louveira UF: SP
Resp.legal: JARBAS GODIM PROTO MUNHOZ CPF: 35865137808

7. Comunicado de DEFERIMENTO
Referente à licença protocolo: 4824/2019-4 Data de Protocolo: 13/11/2024
CEVS: 352730601-104-000002-1-3 Data de Validade: 14/11/2025
Razão Social: POLO DISTRIBUIDORA DE PRODUTOS ALIMENTÍCIOS LTDA
CNPJ/CPF: 52.871.258/0001-67
Endereço: Rua Antônio Modesto Gomieiro, 132 Leitão Município: Louveira CEP: 13290-000 UF: SP
Resp. Legal: LAÉRCIO JOSÉ POMPERMAYER CPF: 96312556891
A Diretora da VIGILÂNCIA SANITÁRIA DE LOUVEIRA.
Defere a Renovação de Licença Sanitária do Estabelecimento.
O(s) responsável(s) assume(m) cumprir a legislação vigente e observar as boas práticas referentes às atividades prestadas, respondendo civil e criminalmente pelo não cumprimento de tais exigências, ficando inclusive sujeito(s) ao cancelamento deste documento

8. Comunicado de DEFERIMENTO
Referente à licença protocolo: 5457/2019-10 Data de Protocolo: 14/11/2024
CEVS: 352730601-871-000003-1-0 Data de Validade: 25/06/2025
Razão Social: CENTRO REFORMISTA DE ASSIST SOCIAL O BOM SAMARITANO
CNPJ/CPF: 44.086.403/0001-70
Endereço: Rua Luiz Gonzaga, 118 Vila Pasti Município: Louveira CEP: 13290-000 UF: SP
Resp. Legal: NICODEMOS GOMES DE MEDEIROS CPF: 04711008462
A Diretora da VIGILÂNCIA SANITÁRIA DE LOUVEIRA.
Defere a Alteração de Dados Cadastrais do Estabelecimento, Responsabilidade legal.
O(s) responsável(s) assume(m) cumprir a legislação vigente e observar as boas práticas referentes às atividades prestadas, respondendo civil e criminalmente pelo não cumprimento de tais exigências, ficando inclusive sujeito(s) ao cancelamento deste documento

SECRETARIA DE ASSISTÊNCIA SOCIAL

Atos Oficiais

Resoluções

CONSELHO MUNICIPAL DE ASSISTÊNCIA SOCIAL
Louveira - SP

RESOLUÇÃO CMAS nº 19, de 14 de novembro de 2024.

"Dispõe sobre as inscrições das Entidades citadas abaixo no CMAS"

O CONSELHO MUNICIPAL DE ASSISTÊNCIA SOCIAL – CMAS de Louveira/SP usando do disposto no art. 8º, XVII e art. 10, V da Lei Municipal nº 1.286, de 23 de setembro 1997, e

CONSIDERANDO o deliberado na Reunião de 14 de novembro de 2024, sob a ata nº10.

RESOLVE:

Art. 1º Fica aprovada, no Conselho Municipal de Assistência Social, a inscrição das Entidades:

1- **Centro Reformista de Assistência Social "O Bom Samaritano"**, CNPJ nº 44.086.403/0001-70, situada à Rua Luiz Gonzaga, 118, Bairro Jardim 21 de Março, Louveira, Estado de São Paulo, CEP: 13.291-048, sob o número 08.
2- "**Associação Juntos Podemos Mais**", CNPJ nº 48.222.646/0001-40, situada a Rua Luiz Carlos Pereira, 27 – Popular III- Louveira SP. CEP: 13293-152, sob o numero 24.
3- **"Associação da Pessoa com Deficiência Anjos Capazes"**, CNPJ nº 47.216.436/0001-86, situada a rua João Verardo, 116, Jd. Belo Horizonte – Louveira SP. CEP; 13294-512, sob o numero 23.

Art. 2º Esta Resolução entra em vigor na data de sua publicação.

Louveira, 14 de novembro de 2024.

Sidneia Ap. R. Perluize.
Vice Presidente do CMAS

Rua santo Lucato, 20 – J.21 de Março- Louveira SP.. Fones: 3878-4508
Email: cmas@louveira.sp.gov.br

Atos Administrativos

Regimentos e deliberações

CMPCD
Conselho Municipal dos Direitos da Pessoa com Deficiência

Louveira SP

RESOLUÇÃO CMPCD nº 03 de 13 de novembro de 2024.

*"Dispõe sobre a aprovação do **Projeto Casa das Oficinas Acalanto"***

O CONSELHO MUNICIPAL DA PESSOA COM DEFICIÊNCIA, usando das atribuições que lhe são conferidas pelo art. 5º, § 2º da Lei Municipal nº 1.813, de 18 de maio de 2006,

CONSIDERANDO a deliberação do colegiado na reunião ordinária realizada no dia 13 de novembro de 2024, disposto em ata nº 12.

RESOLVE:

Art. 1º Aprovar o PROJETO CASA DAS OFICINAS ACALANTO, que compõe o serviço de saúde mental da rede de saúde de Louveira, a partir da sua inauguração em 17 de maio de 2.023, o qual recebeu menção honrosa na Mostra de Experiências Exitosas dos municípios, dentro da Programação do 37º Congresso de Secretários municipais do Estado de São Paulo.

Art.2º Aprovar PROJETO CASA DAS OFICINAS ACALANTO,como programa que passou a compor a rede de atenção psicossocial do município de Louveira, buscando a reabilitação dos seus usuários que são considerados aptos para retornar ao mercado de trabalho, cuja reinserção, além da geração de renda, consistem no objetivo do trabalho da equipe dos profissionais de saúde, num processo que contribui terapeuticamente na recuperação da autoestima, dignidade humana, inclusão social e resgate de sonhos. A comprovação da aprovação está referendada na respectiva Ata

Art. 3º Esta Resolução entra em vigor na data de sua publicação.

Louveira, 13 de novembro de 2024.

Thais C. de V. Andrioli

THAÍS CRISTINA DE VASCONCELOS ANDRIOLI
Presidente do CMPCD

Rua Santo Lucato, 20 – Jardim 21 de Março – Fone: 3878-4473
E-mail: cmpcd@louveira.sp.gov.br

Conselho Municipal dos Direitos da Pessoa com Deficiência

Louveira SP

"Dispõe sobre a criação da Comissão de Revisão do Regimento Interno do CMPCD"

RESOLUÇÃO CMPCD nº 04/2024

O CONSELHO MUNICIPAL DA PESSOA COM DEFICIÊNCIA, usando das atribuições que lhe são conferidas pelo art. 5º, § 2º da Lei Municipal nº 1.813, de 18 de maio de 2006,

CONSIDERANDO a necessidade de atualização do regimento atual

CONSIDERANDO a deliberação do colegiado na reunião ordinária realizada no dia 13 de novembro de 2024, disposta na ata nº12;

RESOLVE:

Art. 1º Fica instituída uma Comissão de Revisão do regimento Interno, paritária entre o Poder Público e a Sociedade Civil.

Parágrafo único. A comissão referida no *caput* denominar-se-á de "Comissão de Revisão do regimento Interno".

Art. 2º Os membros da Comissão pertencentes ao Poder Público serão as conselheiras:

I – Ana Paula Niero Steck, representante da Secretaria Municipal de Saúde;
II – Alessandra Carrieiro, Representante da Secretaria de Desenvolvimento Urbano.

Art. 3º Os membros da Comissão pertencentes à Sociedade Civil serão as conselheiras:

I – Thaís Cristina de Vasconcelos Andrioli, representante do segmento da população com deficiência;
II – Priscila de Moraes R. Martins; representante do segmento da população com deficiência;
III – Luciana Trafani C. Marinho; representante Entidade CIELO

Rua Santo Lucato, 20 – Jardim 21 de Março – Fone: 3878-4473
E-mail: cmpcd@louveira.sp.gov.br

Conselho Municipal dos Direitos da Pessoa com Deficiência

Louveira SP

Art. 4º Caberá, à comissão referida fazer as atualizações necessárias no Regimento Interno e apresentar em plenária para a apreciação dos demais membros do colegiado, em reunião ordinária .

Art. 5º A Comissão Eleitoral não será permanente, sendo que sua duração se dará até a finalização dos trabalhos.

Art. 6º Esta Resolução entra em vigor na data de sua publicação.

Louveira, 22 de novembro de 2024.

Thaís C. de V. Andrioli

THAÍS CRISTINA DE VASCONCELOS ANDRIOLI
Presidente do CMPCD

Rua Santo Lucato, 20 – *Jardim 21 de Março – Fone:* 3878-4473
E-mail: cmpcd@louveira.sp.gov.br

36 - Outros

CMPCD
Conselho Municipal dos Direitos da Pessoa com Deficiência

Louveira SP

ATA DA REUNIÃO EXTRAORDINÁRIA DO CONSELHO MUNICIPAL DA PESSOA COM DEFICIÊNCIA REALIZADA NO DIA 23 DE OUTUBRO DE 2024

(Ata nº 11/2024)

Aos vinte três dias do mês de outubro do ano de dois mil e vinte e quatro, às 09h30 realiza-se, em segunda chamada e presencialmente na Casa dos Conselhos — localizada à Rua Santo Lucato, n.º 20, Jardim 21 de Março, Louveira/SP — a Reunião extraordinária do Conselho Municipal da Pessoa com Deficiência de Louveira. Estão presentes, pelo PODER PÚBLICO, os conselheiros: Lourival de Barros Santos, Maria Walderez Berni Lavinhatti , Ana Paula Steck Niero e Alessandra Carriero. Pela SOCIEDADE CIVIL, presentes as conselheiras: Evanilde dos Santos Oliveira, Priscila de Moraes Rodrigues Martins, Michele Ferreira de Oliveira e Thaís Cristina de Vasconcelos Andrioli; e pela Casa dos Conselhos, Claudia Maria dos Reis Lima, escrituraria. Justificam Ausência Maria Teresa Cardoso Biotto, e Luciana Trafani Cauduro Marinho. Presente também Gislaine Gebra Rizk Leal, enfermeira, coordenadora do SAD (serviço de atendimento domiciliar). As pautas das reuniões de hoje são **I – APRECIAÇÃO DA ATA ORDINÁRIA Nº 10/2024,** sendo esta aprovada pelos presentes. **II – RESPOSTA AO OFÍCIO PROMOTORIA** - É deliberado o envio do ofício nº10 CMPCD 2024 como resposta ao MP. **III – PRESIDÊNCIA DO CMPCD** - Ana Paula, representante do Poder Público informa ao colegiado sua renúncia à Presidência deste conselho através de uma carta de próprio punho. **III – VISITA DOMICILIAR, PROJETO SONDAGEM** Gislaine fala sobre programa visita domiciliar, que recebe verba do Governo Federal e segue diretrizes do Ministério da Saúde, segundo esta, o programa trabalha com uma equipe Multidisciplinar composta por dois médicos, três fisioterapeutas, dois nutricionistas, duas enfermeiras, uma psicóloga e uma assistente social, que atendem acamados e pacientes que estão temporariamente sem locomoção ou com locomoção reduzida. A equipe esta instalada na UBS BURCK e articula atendimentos com hospitais e instituições que fazem parte do programa. Sobre o uso de sondagem, Cateterismo Vesical intermitente (CVI) é realizado por pacientes com incontinência urinária e com dificuldade de relaxamento do esfíncter uretral, sendo esta, uma disfunção de origem neurológica ou idiopática do trato urinário que resulta em esvaziamento incompleto da bexiga, se houver fraqueza ou ausência dessa contração isso resulta no esvaziamento incompleto da bexiga levando a retenção urinária e aumento do risco de infecções, portanto, usuário com essas patologias têm prejuízo da contração do detrusor, que é responsável por contrair a bexiga e relaxamento do esfíncter uretral, que controla a saída da urina, se não relaxar adequadamente pode TENDEM A RETER A URINA. Causar retenção urinária, aumentando a pressão na bexiga e incontinência urinária. Para Esses pacientes, a utilização do CVI pode aumentar a segurança e o conforto do paciente, Gislaine explana sobre o projeto Cateterismo intermitente hidrofílico, seus benefícios para uma melhor qualidade de

Rua Santo Lucato, 20 – Jardim 21 de Março – Fone: 3878-4473
E-mail: cmpcd@louveira.sp.gov.br

CMPCD
Conselho Municipal dos Direitos da Pessoa com Deficiência

Louveira SP

vida ao paciente que necessita o uso de cateteres. Segue anexa a esta ata a Nota Técnica nº01/2024. Sem mais para o momento, **dá-se por ENCERRADA esta reunião**, da qual eu, Claudia Maria dos Reis Lima, redijo a respectiva Ata, que segue assinada por mim, e pela presidente do CMPCD Thaís Cristina de Vasconcelos Andrioli.

Rua Santo Lucato, 20 – Jardim 21 de Março – Fone: 3878-4473
E-mail: cmpcd@louveira.sp.gov.br

NOTA TÉCNICA Nº 01/2024

ASSUNTO: ATENDIMENTO AO USUÁRIO DA REDE COM INDICAÇÃO DE CATETER HIDROFÍLICO NA SECRETARIA MUNICIPAL DA SAÚDE (SMS) DE LOUVEIRA.

O cateterismo vesical intermitente (CVI) é realizado por usuários com disfunção de origemneurológica ou idiopática do trato urinário inferior, que resultam em esvaziamento incompleto dabexiga. Nessaspatologias há prejuízo da contração do detrusor ou dificuldade de relaxamento doesfíncter uretral de forma temporária ou definitiva (TRUZZI, 2016).

No Brasil, estudos apontam que a cada 1 milhão de habitantes, surgem 40 casos novos de lesãomedular por ano, sendo 80% do sexo masculino. Existem várias repercussões clínicas causadaspela lesão medular uma delas são as urológicas que levam a diversas complicações de infecçõesurinárias, cálculos vesico-uretral, hidronefrose e em casos extremos perda da função renal.

Estudos de metanálise apontam que o uso de cateter hidrofílico diminui o risco de infecçõesurinárias e suas complicações, além de minimizar o risco de lesões uretrais e com impacto positivona qualidade de vida das pessoas com deficiência.

CONSIDERANDO:

- A Portaria 37, de 24 de julho de 2019, MS tornou pública a decisão de incorporar o cateter hidrofílico para cateterismo vesical intermitente em indivíduos com lesão medular e bexiga neurogênica, conforme estabelecido pelo Ministério da Saúde, no âmbito SUS. A partir da publicação da decisão de incorporar tecnologia em saúde, as áreas técnicas do Ministério têm prazo máximo de 180 dias para efetivar a oferta ao SUS, conforme prevê o Decreto nº 7.646/2011.

- As diretrizes da **Sociedade Brasileira de Urologia**apontam os cateteres hidrofílicos como a escolha para reduzir as complicações associadas ao cateterismo intermitente. *"Os cateteres hidrofílicos foram introduzidos com o objetivo de facilitar a técnica de cateterismo vesical intermitente, melhorar o conforto do usuário e reduzir as complicações associadas ao mesmo. Eles se caracterizam por apresentar uma camada de polímero com alta afinidade pela água e que forma uma superfície deslizante, facilitando a entrada do cateter na uretra, sendo demonstrado que a utilização dos mesmos proporciona menor risco de infecções urinárias."*

- Em janeiro de 2019 a **CONITEC** elaborou um relatório de recomendação do uso do cateter hidrofílico para cateterismo vesical para indivíduos com lesão medular e bexiga neurogênica.

1. JUSTIFICATIVA E OBJETIVOS

A Secretaria Municipal da Saúde de Louveira, com o propósito de diminuir intercorrências do trato urinário, melhorar a qualidade de vida dos usuários que realizam o cateterismo vesicalintermitente ereduzir o riscode infecções, bem como aumentar a adesão e segurança para o procedimento, baseando-se em evidênciascientíficas, adquire o cateter hidrofílico, proporcionando maiorconforto ao usuário e reduzindo o índice de complicações.

Para tanto, esta Nota Técnica visa orientar os profissionais da SMS de Louveira, em todos osníveis de atenção, sobre o protocolo e fluxo para o atendimento aos usuários que necessitam decateter com revestimento hidrofílico.

2. CRITÉRIOS DE INCLUSÃO

2.1 Usuários do SUS, residentes em Louveira.
2.2 Com indicação de médico da Rede Municipal de Saúde para uso cateter com revestimento hidrofílico, segundoprotocolo estabelecido por esta Nota Técnica.
2.3 Todas as idades.
2.4 Usuário elegível para Cateterismo intermitente limpo (CIL) com CID's abaixo e/ou associação de outras condições (2.4.3).

2.4.1 - CID Primário - Lesão Medular ou Mielomeningocele
S14 Traumatismo de nervos e da medula espinhal ao nível cervical
S14.0 Concussão e edema da medula cervical
S14.1 Outros traumatismos e os não especificados da medula cervical
S24 Traumatismo de nervos e da medula espinhal ao nível do tórax
S24.0 Concussão e edema da medula espinhal torácica
S24.1 Outros traumatismos da medula espinhal torácica e os não especificados
S34 Traumatismo dos nervos e da medula lombar ao nível do abdome, do dorso e da pelve
G82 Paraplegia e tetraplegia
G82.1 Paraplegia espástica
G82.4 Tetraplegia espástica
Q05.2 Espinha bífida lombar com hidrocefalia
Q05 Espinha bífida sacra com hidrocefalia

2.4.2 - CID Secundário - Bexiga Neurogênica
N31.0 Bexiga neuropática não-inibida não classificada em outra parte
N31.1 Bexiga neuropática reflexa não classificada em outra parte
N31.2 Bexiga neuropática flácida não classificada em outra parte
N31.9 Disfunção neuromuscular não classificada em outra parte

2.4.3 - Outras condições a serem associadas

- **Sangramento:**hematúria macroscópica por complicações traumáticas na uretra duranteinserção ou retirada do cateter convencional.
- **Estenose:**resistência na progressão do cateter convencional, mesmo com lubrificação eprogressão lenta e delicada.
- **Infecção do Trato Urinário de repetição.**
- **Resíduo Miccional (>150ml).**
- **Tetraparesia.**

Observações: Após análise dos critérios de inclusão, caso haja alguma condição social a ser analisada e/ou mesmo acompanhada, o Serviço Social poderá ser acionado pelo Enfermeiro responsável, a fim de facilitar o acesso aos serviços de saúde, cumprindo com a universalidade e a equidade dos direitos sociais dos usuários, bem como acompanhar e estimular o tratamento de saúde do usuário.

3. FLUXO DE INCLUSÃO

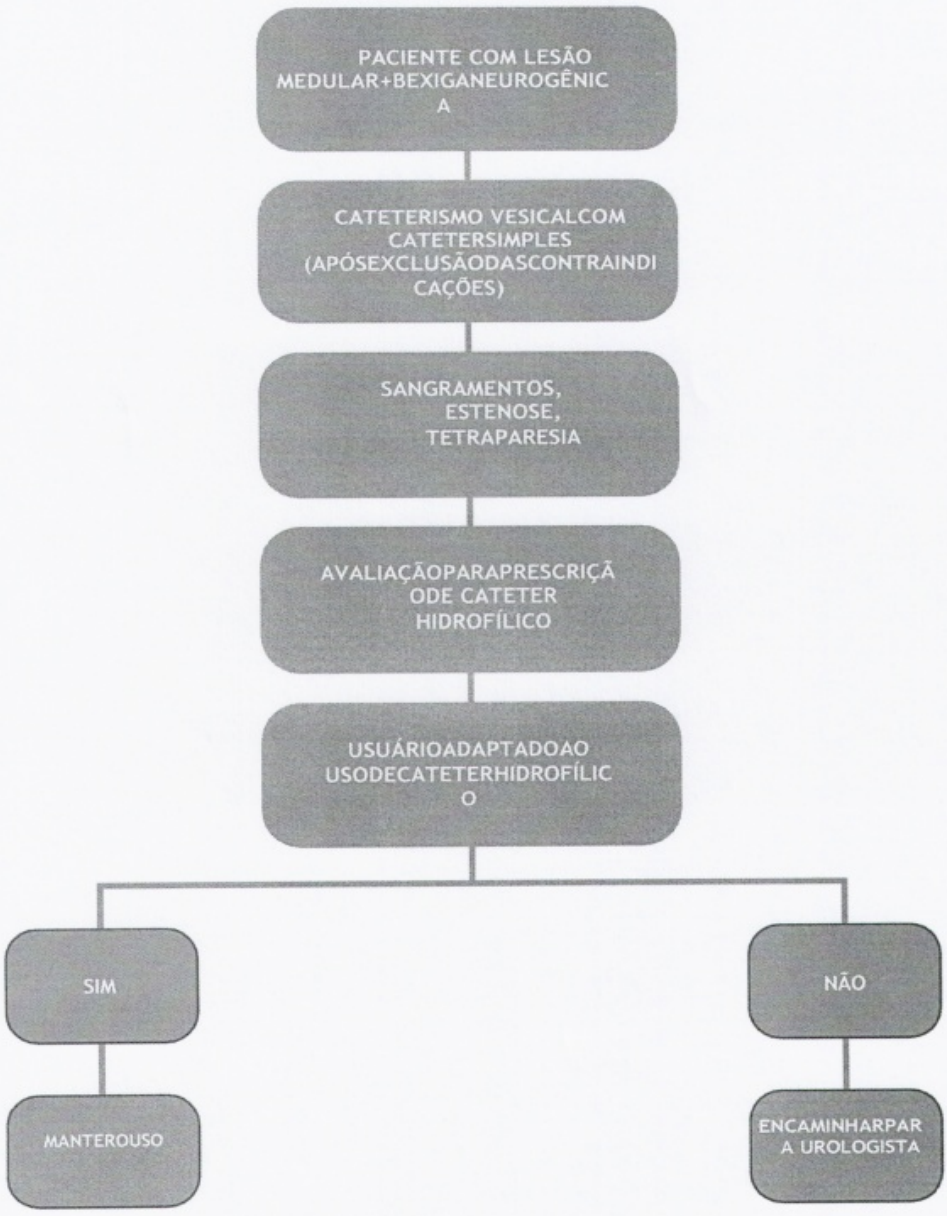

*Observações:

1- Em casos de usuários do SUS, pertencentes ao município de Louveira, com prescrição médica advinda da rede privada, o usuário deve ser encaminhado para consulta com médico clínico da UBS (Unidade Básica de Saúde) a qual pertence e após avaliação prévia de critérios de inclusão, juntamente avaliado com a Enfermeira responsável, o usuário pode ser encaminhado para Médico urologista do Ambulatório de Especialidades de Louveira para provável prescrição do uso do cateter com revestimento hidrofílico;

2- Em casos de referência de usuários com critérios de inclusão de outros Serviços e/ou outros municípios, mas que sejam moradores de Louveira, deve-se seguir o mesmo fluxo citado em item 1.

4. CRITÉRIOS DE EXCLUSÃO

- **Condições de saúde:** trauma uretral, uretrorragia, prostatite grave, alergia ao material,estenose uretral completa.
- Usuários que não se enquadrem nos critérios estabelecidos nesta nota técnica.

5. CRITÉRIOS DE DESLIGAMENTO

- Internação hospitalar prolongada (suspensão temporária);

  - Pós alta hospitalar, realizar consulta médica/enfermagem para reavaliação do fornecimento do insumo.
- Não comparecimento para retirada dos insumos por período igual ou superior a 60 dias;
  - Busca Ativa pela UBS/SAD, para identificar a causa do não comparecimento ou ausência de renovação.
- Que agirem de má fé, ou seja, que praticarem a comercialização ou qualquer tipo desvio do insumo recebido, sob pena de incorrer nas penalidades legais cabíveis, uma vez que os insumos dispensados são de uso exclusivo do usuário cadastrado.
- Não adaptação do usuário ou cuidador na utilização do cateter hidrofílico;
  - Encaminhar para reavaliação do Enfermeiro responsável, no Ambulatório.
- Óbito.
- Mudança de município.

6. ACESSO AO INSUMO

- Comprovante de endereço com residência no município de Louveira.
- Documentação (do usuário e responsável): Cartão SUS atualizado, Cartão Cidadão, RG eCPF.
- Prescrição de médico da Rede Municipal de Saúde conforme Anexo I – Formulário de Requisição de Cateter Hidrofílico.*Prescrição do médico urologista do ambulatório de especialidades do município de Louveira;
- Consulta de enfermagem, conforme as etapas do Processo de Enfermagem, com orientações, treinamento e avaliação, quanto ao correto uso do insumo - ANEXO II.
- A renovação deverá ser realizada OBRIGATORIAMENTE a cada 12 (doze) meses, no polo referência, por meio do Anexo I - Formulário de Requisição de Cateter Hidrofílico eAnexo II– Formulário de Avaliação do enfermeiro.
- Os casos de transferência de município ou óbito deverão ser comunicados, IMEDIATAMENTE. (os casos de óbito deverão ser comprovados através dedocumento).
- A dispensação será realizada pelo Polo Referência, conforme prescrição.
- No momento da entrega do insumo deverá ser assinado o PROTOCOLO DE RETIRADA - Anexo III.
- O insumo poderá ser retirado pelo usuário, familiar ou responsável legal.
- Mudanças no quantitativo ou tamanho do insumo poderão ser realizadas mediante avaliação do enfermeiro especialista, no Polo Referência.
- No caso de usuário residir em instituição, deverá apresentar a seguinte documentaçãocompletar:
  1. Cópia do CNPJ da Casa de Repouso;
  2. Cópia do Alvará de funcionamento atualizado;
  3. Cópia da publicação no DOC do CMVS - Comprovante Municipal de Vigilância Sanitária;
  4. Comprovante de regularidade do Cadin, lei 14.094/0.

<u>Todos os documentos deverão ser arquivados no prontuário do usuário.</u>

7. ATRIBUIÇÕES

7.1 Compete ao Enfermeiro Estomaterapeuta

- Avaliação médica para o fornecimento do cateter hidrofílico- ANEXO I.
- Avaliação clínica pelo enfermeiro, a cada 12 meses, em consulta conforme as etapas doProcesso de Enfermagem, assim como, orientar, treinar e avaliar o uso do cateter hidrofílico -ANEXO II.
- Acompanhar o diário miccional / controle hídrico e avaliar qualquer necessidade de mudança de frequência do cateterismo intermitente, bem como a disponibilização do cateter com revestimento hidrofílico, para garantir que o paciente esteja com uma boa adesão e o Enfermeiro tenha subsídio de avaliar o diário vesical.
- Entregar o quantitativo de cateter hidrofílico mensal (recolher a assinatura do usuário oufamiliar) - ANEXO III.
- Acompanhar o usuário conforme a necessidade e renovar o cadastro de fornecimento doinsumo.
- Realizar busca ativa do usuário, quando necessário.
- Receber e avaliar a documentação do usuário.
- Preenchimento do relatório de Deferimento/indeferimento – ANEXO IV.
- Garantir a implantação do fluxo proposto.
- Garantir e articular a capacitação para o atendimento.
- Fazer ajustes no protocolo quando necessário.

REFERÊNCIAS BIBLIOGRÁFICAS

1. Ministério da Saúde (Brasil). Secretaria de Atenção à Saúde. Departamento de Ações Programáticas Estratégicas. Diretrizes de Atenção à Pessoa com Lesão Medular. 2nd ed. Brasília: Ministério da Saúde; 2015. 68 p.
2. Brasília. Secretaria de Saúde do Distrito Federal. Manual sob fornecimento de insumo específicos para pessoas com disfunção miccional. Brasília; 2022.
3. Bezerra CA, Truzzi JC, Averbeck MA, de Almeida SH. Recomendações Sociedade Brasileira de Urologia: Uroneurologia. Rio de Janeiro: SBU; 2013. 32 p.
4. CAMPOS, C.V.S., SILVA, K.L. Cateterismo vesical intermitente realizado pelos cuidadores domiciliares em um serviço de atenção domiciliar. Revista Mineira de Enfermagem REME. 2013.
5. Truzzi JC, Canalini AF, Prezotti JA, Resplande J. Cateterismo Vesical Intermitente. São Paulo: Sociedade Brasileira de Urologia; 2016. 36p.
6. Spinu A, Onose G, Daia C, Panţu C, Anghelescu A, Onose L, Mihăescu A. Intermittent catheterization in the management of post spinal cord injury (SCI) neurogenic bladder using new hydrophilic, with lubrication in close circuit devices – our own preliminary results. *Journal of Medicine and Life Vol. 5, Issue 1, January-March 2012*, pp.21-28.
7. Kennely M, Thiruchelvam N, Averbeck MA, Konstatinidis C, Chartier-Kastler E, Trøjgaard P, Vaabengaard R, Krassioukov A, Jakobsen BP. Dysfunction and Intermittent Catheterization in a Community Setting: Risk Factors Model for Urinary Tract Infections. Advances in Urology. 2019. doi: 10.1155/2019/2757862.
8. Rognoni C, Tarricone R. Intermittent catheterization with hydrophilic and non-hydrophilic urinary catheters: systematic literature review and meta-analyses. BMC Urology (2017) 17:4. DOI 10.1186/s12894-016-0191-1.
9. Assis GM, Fraga R. Cateterismo intermitente limpo: manual ilustrado de orientação ao usuário (adulto). Curitiba: Universidade Federal do Paraná; 2015. 40p.
10. Lapides J, Diokno AC, Silber SJ, Lowe BS. Clean intermittent selfcatheterization in the treatment of urinary tract disease. J Urol. 1972;167(2):458-461.
11. Lacoste GA, Charlanes A, Chesnel C, Blouet E, Tan E, Le Breton F, Amarenco G. Intermittent Catheterization Adherence Scale (ICAS): A new tool for the evaluation of patient adherence with clean intermittent self-catheterization. Neurourology and Urodynamics. 2018; 37:2753–2757.
12. Norager R, Bogebjerg C, Plate I, Lemaitre S. Supporting better adherence among patients engaged in intermittent self-catherization. British Journal of Nursing. 2019. doi: 10.12968/bjon.2019.28.2.90.
13. Coloplast Intermittent Catheter User Study 2016.
14. Sociedade Brasileira de Urologia (SBU). Recomendações da Sociedade Brasileira de Urologia (SBU): Cateterismo Vesical Intermitente. SBU; 2016. 35 p.15.
15. De Ridder DJMK, Everaert K, Fernández LG, Valero JVF, Durán AB, Abrisqueta MLJ, et al. Intermittent catheterization with hydrophilic-coated catheters (Speed Cath) reduces the risk of clinical urinary tract infection in spinal cord injured patients: A prospective randomized parallel comparative trial. Eur Urol. 2005;48(6):991–5.
16. Stensballe J, Looms D, Nielsen PN, Tvede M. Hydrophilic-coated catheters for intermittent catheterization reduce urethral micro trauma: A prospective, randomized, participant-blinded, crossover study of three different types of catheters. Eur Urol. 2005;48(6):978–83.
17. Cardenas DD, Moore KN, Dannels-McClure A, Scelza WM, Graves DE, Brooks M, et al. Intermittent catheterization with a hydrophilic-coated catheter delays urinary tract infections in acute spinal cord injury: a prospective, randomized, multicenter trial. Pm & R. 2011;3(5):408–17
18. Li L, Ye W, Ruan H, Yang B, Zhang S, Li L. Impact of hydrophilic catheters on urinary tract infections in people with spinal cord injury: systematic review and meta-analysis of randomized controlled trials. Arch Phys Med Rehabil. 2013;94(4):782–7.
19. Vahr S., Cobussen-Boekhorst H, Eikenboom J, Geng V, Holroyd S, Lester M, Pearce I, Vandewinkel C. European Association of Urology Nurses. Evidence-based Guidelines for Best Practice in Urological Health Care. Catheterization Urethral intermittent in adults. Dilatation, urethral in adults, 2013.
20. Sabaté et al. Adherence to Long-Term Therapies: Evidence for Action (WHO), 2003.
21. Truzzi JC, Teich V, Pepe C. Cateteres com revestimento hidrofílico podem ser benéficos para o sistema público de saúde no Brasil? Uma análise de custo-efetividade em usuários com lesão da medula espinhal. Official Journal of the Brazilian Society of Urology. 2017;12 BJU.2017.0221. doi: 10.1590/S1677-5538.IBJU.2017.0221
22. BRASIL. Ministério da Saúde. Comissão Nacional de Incorporação de Tecnologias no SUS (CONITEC). Cateter hidrolico para cateterismo vesical intermitente em indivíduos com lesão medular e bexiga neurogênica. Brasília: Ministério da Saúde, 2019.

ANEXOI-FORMULÁRIODEREQUISIÇÃODECATETERHIDROFÍLICO

PrefeituradaCidadede Louveira

SecretariaMunicipaldaSaúde

FORMULÁRIODEREQUISIÇÃODECATETERHIDROFÍLICO

IDENTIFICAÇÃODOUSUÁRIO			
Nome(semabreviações):			
CPF:	CartãoSUS:		Prontuário:
Datadenascimento: _____/_____/_____	Idade:	Sexo(biológico): Masculino ☐ Feminino ☐	Raça/cor(autodeclarada): ☐ Branco ☐ Preto ☐ Pardo ☐ Indígena ☐ Amarelo
Gênero: ☐ HomemCisgênero ☐ MulherCisgênero ☐ HomemTransgênero ☐ MulherTransgênero ☐ GêneronãoBinário ☐ Agênero			
Endereço:			
Bairro:	CEP:		Telefone:

CID10-PRIMÁRIO					
	S14	Traumatismodenervosedamedula espinhal ao nível cervical		G82	Paraplegiae tetraplegia
	S14.0	Concussãoeedemadamedula cervical		G82.1	Paraplegiaespástica
	S14.1	Outros traumatismos e os não especificadosdamedulacervical		G82.4	Tetraplegiaespástica
	S24	Traumatismodenervosedamedula espinhal ao nível do tórax		Q05.2	Espinhabífidalombarcomhidrocefalia
	S24.0	Concussãoeedemadamedula espinhal torácica		Q05.3	Espinhabífidasacracomhidrocefalia
	S24.1	Outros traumatismos da medula espinhaltorácicaeosnãoespecificados		T91.1	Sequelafraturadacolunavertebral
	S34	Traumatismodosnervosedamedula lombaraoníveldoabdome,dodorso e da pelve			

CID10-SECUNDÁRIO					
	N31.0	Bexiganeuropáticanão-inibidanão classificada em outra parte		N31.2	Bexiganeuropáticaflácidanão classificada em outra parte
	N31.1	Bexiganeuropáticareflexanão classificada em outra parte		N31.9	Disfunçãoneuromuscularnão classificada em outra parte

OUTRASASSOCIAÇÕES					
		Sangramento			ResíduoMiccional(>150ml)
		Estenose			Tetraparesia

AssinaturaeCarimbodoMédico		
CRM:	Data: _____/_____/_____	UnidadedeSaúde:

ANEXOII-FORMULÁRIODEAVALIAÇÃO INICIALDOENFERMEIRO

Prefeiturade Louveira- SP

SecretariaMunicipaldaSaúde

FORMULÁRIODEAVALIAÇÃODOENFERMEIRO

IDENTIFICAÇÃO	
Nome completo:	
Endereço:	
Data de nascimento:	UBS de referência:
CartãoSUS/Cartão cidadão:	Prontuário:

InformaçõesClínicas:

Local de Internação: _____ CID: _____

DatadaAlta hospitalar: _____ / _____ / _____Prescrição médica de Cateterismo Intermitente Limpo (CIL) : Sim☐Não☐

Encaminhamento médico: _____ CRM: _____

UBS deatendimento: _____

Acompanhamento com especialista?: Sim☐ Não☐

Qual?: _____ Local: _____

Reabilitação: ☐ Sim ☐ Não Local: _____

Origem da lesão neurológica: Traumática☐ Não traumática☐

Causa:

FAF ☐ FAB ☐ Acidente automobilístico ☐ Mergulho em água rasa ☐ QPA ☐ Outros: _____

Nível da LRM:

Tetraplégico ☐ Tetraparético ☐ Paraplégico ☐ Paraparético☐

Distúrbios Neurológicos:

AVC ☐Esclerose Múltipla ☐ Distrofia Muscular ☐Mielomeningocele ☐DNTUI (Bexiga Neurogênica)☐PC ☐DM ☐Parkinson ☐
Outros: _____

Destreza Manual: Preservada ☐ Reduzida ☐ Ausente ☐

Realiza: Autocateterismo☐ Cateterismo assistido ☐Quem realiza?: _____

Condições urinárias:

DNTUI: Retenção ☐ Aumento da Frequencia Miccional ☐ Urgência Miccional ☐Esforço ☐Jato intermitente ☐

Enurese Noturna ☐Noctúria ☐ Perda Urinária Durante Relação Sexual ☐ Perda Pós Miccional ☐ Dor ao Urinar ☐

Hematúria ☐ Hesitação ao Urinar ☐ Sensação de Esvaziamento Incompleto ☐ ITU ☐ Mau cheiro ☐

Outros: _____

Estudo Urodinâmico: Sim ☐ Não ☐ Resultado: _____

Diário Miccional: Sim ☐ Não ☐Observação: _____

Tipos de IU: IUEsforço☐IUUrgência☐ IUMista☐ IUTransbordamento☐

Infecção Urinária de Repetição: Sim ☐ Não ☐

Com que frequência? 1x/mês ☐1x/ano ☐2x/ano ☐ 3x/ano☐ Data da última infecção: _____

Realiza CIL: Sim☐ Não☐

Volume Residual: RPM 50 a 100ml sem histórico de ITU☐ RPM maior ou igual250 ml ☐ RPM menor250 ml ☐

Frequência de uso cateter:_____ Uso diário: _____

Como você se sente de 1 a 10 (Bem estar): _____

Perdas nos intervalos: Não☐ Sim☐ Quantidade: Pouco☐ Médio☐Grande☐

Utiliza dispositivo para manejo da IU?

Catéter externo☐ Absorvente masculino ☐ Absorvente feminino☐ Fralda☐Outros: _____

Quantidade: _____

Hábito Intestinal:

Frequente nº _____ Constipação ☐ Incontinência Fecal☐Estimulo Manual ☐

Medição VO/VR☐Qual?: _____

Habito Alimentar:

Ingesta hídrica 1 copo ☐ 2-3 copos ☐ 4-5 copos ☐ 6 copos ☐

Bebida Gaseificada 1 copo ☐2-3 copos☐4-5 copos☐6 copos ☐

Bebida Alcoólica 1 copo ☐ 2-3 copos ☐ 4-5 copos ☐ 6 copos ☐

Cafeína (café, chá mate, chá preto etc) 1 copo ☐ 2-3 copos ☐ 4-5 copos ☐ 6 copos ☐

Uso de pimenta ou molho de pimenta (refeição/dia): Sim ☐ Não ☐

Tratamento:

Sling ☐ Mitrofanoff ☐ Botox☐ EAP☐ PV☐ Outros: _____

Medicamento em uso:

Anticolinérgicos☐ISRSs☐ Beta-Adrenérgicos☐ Diuréticos☐ Outros: _____

Uso de produto

Uso anterior: _____ Quantidade de CIL: _____

Cateter hidrofílico pronto pra uso:☐ M ☐ F ☐ Inf ☐ CH06 ☐CH08 ☐ CH10 ☐ CH12 ☐ CH14 Código: _____

Qtd. Indicada Dia: _____

Observações:_____

_____

Realizadaorientaçãoparauso: ☐ SIM ☐ NÃO

Usuáriooucuidadoraptoaouso:☐ SIM ☐ NÃO

Reencaminhado para avaliação: ☐ SIM ☐ NÃO

Obs:_____

_____

_____

Assinatura e Carimbo do Enfermeiro:

COREN:	Data:	Unidade de Saúde:

ANEXOIII-PROTOCOLODERETIRADA DE INSUMOS

PrefeituradaCidadede Louveira

SecretariaMunicipaldaSaúde

FORMULÁRIODERETIRADA DE INSUMOS

IDENTIFICAÇÃODOUSUÁRIO	
Nome:	Datadenascimento: _____/_____/_____
CartãoSUS:	Prontuário:

	Data	Nome	Quantidade Fornecida	Assinatura
1				
2				
3				
4				
5				
6				
7				
8				
9				
10				
11				
12				

Declaro estar ciente que para RETIRAR o insumo, o responsável/paciente deve comparecer a unidade de referência, munido de documento de identificação (cartão SUS, RG ou CPF) mensalmente.

O fornecimento se dará pelo **período de 12 meses**.

Permanecendo a necessidade do paciente, o responsável deverá comparecer à unidade de referência com antecedência de 30 dias do fim do prazo solicitando a renovação do fornecimento.

O insumo fornecido pelo município são para uso exclusivo do paciente e caso não seja retirada a cota dentro do mês, essa não será acumulada para o mês seguinte.

Caso haja necessidade de alteração de tamanho e/ou quantidade, deverá ser solicitado via requerimento para alteração.

O não comparecimento para a retirada do insumo por período igual ou superior a 60 (sessenta) dias, implicará na suspensão do benefício, salvo os casos devidamente justificados (ex: internação hospitalar).

O fornecimento também será suspenso em casos de uso indevido do material (comercialização, armazenamento sem necessidade, uso para outra finalidade, má fé).

ANEXOIV-FORMULÁRIODE DEFERIMENTO/INDEFERIMENTO

Prefeitura daCidade de Louveira
SecretariaMunicipaldaSaúde

FORMULÁRIODEDEFERIMENTO/INDEFERIMENTO

STS:	
UBS:	Data: ____/____/____
Nome do Usuário:	CNS:
CONCLUSÃO	
( )Deferido	**( )Indeferido**

Motivos do Indeferimento:

( ) Ausência de cópia do RG do usuário;
( ) Ausência de cópia do CPF do usuário;
( ) Ausência de cópia do CNS do usuário;
( ) Ausência de cópia do RG do responsável pelo usuário;
( ) Ausência de cópia do CPF do responsável pelo usuário;
( ) Ausência de cópia do comprovante de residência;
( ) CID não contemplado pelo protocolo municipal;
( ) CID e/ou TIPO DE INCONTINÊNCIA da ficha cadastro divergente do receituário médico;
( ) Ausência do tamanho e/ou quantidade do cateter;
( ) Receituário realizado por médico não pertencente à unidade;
( ) Ausência de carimbo e/ou assinatura do enfermeiro na ficha cadastro e/ou folha de avaliação de enfermagem;
( ) Ausência do Cadastro da aba IPD - SIGA;
( ) Ausência de cópia do CNPJ da ILPI;
( ) Ausência de cópia do alvará de funcionamento da ILPI;
( ) Ausência da cópia da publicação no DOC do CMVS (Comprovante Municipal de Vigilância Sanitária;
( ) Ausência do comprovante de regularidade do Cadin (Lei 14.094/0);
( ) Outro(s) motivo(s): _____

Atenciosamente,

_____
AssinaturaeCarimbo

ANEXOV-FORMULÁRIODEAVALIAÇÃO MENSAL DOENFERMEIRO

PrefeituraLouveira

SecretariaMunicipaldaSaúde

FORMULÁRIODEAVALIAÇÃODOENFERMEIRO

IDENTIFICAÇÃO	
Nome completo:	
Endereço:	
Data de nascimento:	UBS de referência:
CartãoSUS/Cartão cidadão:	Prontuário:
Diagnóstico:	CID:

Informações Cínicas:

SintomaspotenciaisdeITU:☐Nenhum ☐Dor ☐ Febre ☐ Calafrios ☐ Mal estar, letargia, inquietação ☐Mau cheiro☐Urina Turva ☐ Necessidadede mais cateterismos ☐ Sangramento ☐ Disreflexia autonômica Incontinência entre oscateterismos☐Aumento de espasticidade ☐Outros: _____

FrequênciadoSintomanosúltimos3meses:☐ Nenhuma ITU ☐ 1 vez ☐ 2 vezes ☐ 3 vezes ☐ Outro: _____

Como você se sente de 1 a 10 (Bem estar):



Observação:_____

_____

Saúde da Bexiga:

☐Retenção ☐ Aumento da Frequencia Miccional ☐ Urgência Miccional Esforço ☐ Jato intermitente

☐Enurese Noturna ☐ Noctúria ☐ Perda Urinária Durante Relação Sexual ☐ Perda Pós Miccional

☐ Dor ao Urinar ☐Hematúria ☐ Hesitação ao Urinar ☐ Sensação de Esvaziamento Incompleto

☐ DM ☒ HAS ☐ Hiperplasia Prostática ☐Outros: _____

Medicamento em uso:

☐Anticolinérgicos☐ISRSs☐ Beta-Adrenérgicos☐ Diuréticos☐ Outros:_____

Hábito Intestinal:

Frequente nº _____ Constipação ☐ Incontinência Fecal☐Estimulo Manual Outros: _____

Adesão ao cateterismo:

Você se adaptou ao CIL?:☐ Sim ☐Não

Observação: _____

_____

Diário Oficial assinado digitalmente conforme MP nº 2.200-2, de 2001, e Lei 14.063, de 2020, garantindo autenticidade, validade jurídica e integridade.



Diário Miccional: ☐ Sim ☐ Não Volume: _____

Frequência de uso cateter: _____ Uso diário: _____

Qtd. Indicada Dia: _____

Técnica de Cateterismo Intermitente Limpo

Higiene: ☐ Adequada ☐ Inadequada

Observação: _____

Inserção do Catéter: ☐ Adequada ☐ Inadequada

Observação: _____

Uso de produto

Dor durante o cateterismo: ☐ Sim ☐ Não



Sangramento: ☐ Sim ☐ Não

Tipo de Cateter:

Cateter hidrofílico pronto pra uso: ☐ M ☐ F ☐ Inf ☐ CH06 ☐ CH08 ☐ CH10 ☐ CH12 ☐ CH14 Código: _____

Observações: _____

_____

_____

Suporte

Realizadaorientaçãoparauso: ☐ SIM ☐ NÃO

Usuáriooucuidadoraptoaouso: ☐ SIM ☐ NÃO

Reencaminhado para avaliação: ☐ SIM ☐ NÃO

Observação: _____

_____

_____

Assinatura e Carimbo do Enfermeiro:		
COREN:	Data:	Unidade de Saúde:

ANEXO VI - FORMULÁRIO DE DIÁRIO VESICAL

Prefeitura Louveira

Secretaria Municipal da Saúde

DIÁRIO VESICAL

DIÁRIO VESICAL							
HORÁRIO	VOLUME URINADO (ml)	CARACTERISTICA DA URINA	VONTADE DE URINAR	TEVE PERDA URINÁRIA	O QUE ESTAVA FAZENDO QUANDO PERDEU URINA?	O QUE BEBEU DE LÍQUIDO?	QUANTO BEBEU?

Outros Atos

CMAS
CONSELHO MUNICIPAL DE ASSISTÊNCIA SOCIAL
Louveira – SP

ATA DA REUNIÃO ORDINÁRIA DO CONSELHO MUNICIPAL DE ASSISTÊNCIA SOCIAL REALIZADA NO DIA 12 DE SETEMBRO DE 2024

(Ata nº 08/2024)

Aos doze dias do mês setembro do ano de dois mil e vinte e quatro, às 09h10, em segunda chamada, na Casa dos Conselhos — localizada à Rua Santo Lucato, nº 20, Jardim 21 de Março, Louveira – São Paulo — realiza-se a Reunião Ordinária do Conselho Municipal de Assistência Social. Estando presentes os seguintes Conselheiros pelo PODER PÚBLICO, Joel Bonetto, Sidnéia A. Rodrigues Perluize, Denise Italiani, Marta Silene Berni Hernandes e Fabiane de Cassia Silva Miyanaka; pela SOCIEDADE CIVIL: Nicodemos Gomes de Medeiros, Luzia Marques dos Santos Cecato, Evanuce Pereira Benides. Presente também Michele F. de Oliveira, estagiária da saúde. E pela Secretaria Executiva, Débora Rabelo, secretária executiva e Claudia Maria dos Reis Lima, escrituraria da Casa dos Conselhos. **I – APRECIAÇÃO DA ATA 07 CMAS/2024,** sendo aprovada por todos os presentes. **II – IGD (ÍNDICE DE GESTÃO DESCENTRALIZADA) –** Fabiane, representante do Cadastro Único, explana sobre este que é o sistema de informação federal cujo objetivo é identificar e cadastrar pessoas de baixa renda e sobre os programas federais que o cadastro único oferece, utilizando como base a renda de cada família e ou a renda per capta. Explica que são feitas entrevistas, verificada a documentação do interessado e posterior cruzamento de dados/informações, quando possível. A maior procura é para BPC e Bolsa família, pontua que houve a contratação de entrevistador para CAD único, assim diminuindo a lista de espera no atendimento. E segundo o governo federal há a intenção de regulamentar a forma de contratação para não haver necessidade de terceirização de entrevistadores e o trabalho não sofrer pausas. Como no CAD único a renda é auto declaratória, nem sempre é possível ter a fidedignidade dos dados, porém em Louveira há a ferramenta do Cartão cidadão que já consegue cruzar dados municipais com federais tornando estas informações mais precisas. Hoje o CAD único tem uma pessoa especifica para visita em domicilio com o intuito da atualização dos cadastros, pois desde a pandemia o cadastro não era atualizado, sendo importante a atualização principalmente para idosos não perderem o BPC, ressalta que há no município 292 BPCs Pcd e 271 BPCs idoso, já o Bolsa família conta com 1776 famílias sendo beneficiarias. **III – APONTAMENTOS MDS 2022 –** O

Rua Santo Lucato, 20 – Jardim 21 de Março, Louveira – CEP: 13.291-046 – Fone: 3878-4473
Email: cmas@louveira.sp.gov.br

CMAS
CONSELHO MUNICIPAL DE ASSISTÊNCIA SOCIAL
Louveira – SP

MDS (Ministério do desenvolvimento Social) fez alguns apontamentos devido ao preenchimento de um questionário que remete ao ano de 2022 referente a serviços da Assistencia Social e para sanar qualquer equivoco, a Secretaria de Assistencia Social acredita por bem trazer a este conselho a necessidade de reabertura deste questionário para um novo preenchimento e atualização, já que MDS garante essa opção, porém esse pedido deve ser feito via CMAS. O colegiado entende ser importante reabrir e atualizar o questionário, atualizando assim o sistema. **IV - BPC ESCOLA-COMISSÃO DE MONITORAMENTO –** Será Necessária a criação de comissão que monitore a freqüência escolar das crianças que recebem o BPC, pois só assim o aluno não perderá o beneficio e este será distribuído de forma justa. O colegiado acredita por bem rever esta pauta e criar a comissão no inicio do ano para já acompanhar o ano letivo por completo. **V– ATUALIZAÇÃO E AGENDA MEMBROS DA COMISSÃO DE MONITORAMENTO DAS ENTIDADES -** através da Resolução 18 CMAS 2024 citada no diário oficial de 02/09/2024 ficou a comissão que é formada pelos seguintes membros: Joel Boneto, Evanuce Pereira Benides, Nicodemos Gomes de Medeiros e Sidnéia Aparecida Rodrigues Perluize, será criado um grupo de Whattsapp para que os membros da comissão possam verificar suas agendas e disponibilizarem uma data ideal para inicio dos trabalhos datas ou seja, as visitas de monitoramento das entidades. Já a Comissão de Fiscalização das entidades composta pelos membros Joel Boneto, Denise M. Italiani, Luzia Marques Cecato e Sonia Cardoso Leite está aguardando a chegada de documentação que virá do governo federal para dar inicio aos trabalhos. A secretária executiva informa aos colegiados que a senhora Elisa O. Gouveia, membro suplente da Secretaria da Saúde, se desligou deste conselho e estamos aguardando que a pasta faça nova indicação. Sem mais, **dá-se por ENCERRADA esta reunião**, da qual eu, Debora Rabelo, redijo a respectiva Ata, que segue assinada por mim e pela Vice presidente deste Conselho, a senhora Sidnéia Aparecida Rodrigues Perluize.

Rua Santo Lucato, 20 – Jardim 21 de Março, Louveira – CEP: 13.291-046 – Fone: 3878-4473
Email: cmas@louveira.sp.gov.br