Diário Oficial



Município de Pirapozinho

Terça-feira, 26 de novembro de 2024

Ano IV | Edição nº 880

MUNICÍPIO DE PIRAPOZINHO

Poder Executivo 3
Atos Oficiais 3
Decretos 3
Outros atos oficiais 6
Contas Públicas e Instrumentos de Gestão Fiscal 9
Demonstrativo de Aplicação no FUNDEB 9
Demonstrativo de Aplicação na Saúde 11
Demonstrativo de Aplicação no Ensino 15
Balanços/balancetes 20
Licitações e Contratos 31
Outros atos 31
Homologação / Adjudicação 33

Diário Oficial assinado digitalmente conforme MP nº 2.200-2, de 2001, garantindo autenticidade, validade jurídica e integridade.
Publicação Oficial do Município de Pirapozinho, conforme Lei Municipal 4.470, de 18 de fevereiro de 2021

Prefeitura Municipal de Pirapozinho | CNPJ 54.801.121/0001-61
Rua Machado de Assis, 728 - Fone: (18) 3269-9907
Cep: 19.200-000 - Pirapozinho-SP

PODER EXECUTIVO

Atos Oficiais

Decretos

MUNICÍPIO DE PIRAPOZINHO - ESTADO DE SÃO PAULO
GABINETE DO PREFEITO
RUA MACHADO DE ASSIS Nº 728 - CEP 19200-000
C.N.P.J. 54.801.121/0001-61
TELEFONES (18) 3269-9907 (18) 3269-9908
e-mail: secretaria@pirapozinho.sp.gov.br

DECRETO Nº 6.518, DE 02 DE OUTUBRO DE 2024.

Dispõe sobre: Abre no orçamento vigente crédito adicional suplementar e dá outras providências.

O Prefeito do Município de Pirapozinho, Estado de São Paulo, no uso de suas atribuições legais;

DECRETA:

Art. 1º. De conformidade com a Lei Municipal nº 4.661, de 24 de outubro de 2023, fica o Poder Executivo Municipal autorizado a abrir no orçamento vigente um crédito adicional suplementar na importância de R$1.766.000,00 (Hum milhão setecentos e sessenta e seis mil reais), distribuídos as seguintes dotações:

02	04	01		DIVISÃO DE EDUCAÇÃO - ENSINO BÁSICO
		62	12.361.0006.2006.0000	DESENVOLVIMENTO DA EDUCAÇÃO
			3.3.90.39.00	OUTROS SERVIÇOS DE TERCEIROS - PESSOA JURÍDICA
			01	TESOURO
			220 000	ENSINO FUNDAMENTAL-Convênios/entidades/f
			R$ 300.000,00	
02	04	02		DIVISÃO DE EDUCAÇÃO-ENS. BÁSICO - FUNDEB
		66	12.361.0006.2008.0000	DESENVOLVIMENTO DA EDUCAÇÃO
			3.1.90.11.00	VENCIMENTOS E VANTAGENS FIXAS - PESSOAL CIVIL
			02	TRANSFERÊNCIAS E CONVÊNIOS ESTADUAIS-VINCULADOS
			261 000	EDUCAÇÃO-FUNDEB-MAGISTÉRIO/Prof.Educação
			R$ 520.000,00	
02	05	00		DIVISÃO DE CULTURA, ESPORTE, LAZER E TURISMO
		100	27.812.0007.1009.0000	PROMOÇÃO DA CULTURA, ESPORTE, LAZER E TURISMO
			4.4.90.51.00	OBRAS E INSTALAÇÕES
			01	TESOURO
			110 000	GERAL
			R$ 20.000,00	
		113	27.812.0007.2015.0000	PROMOÇÃO DA CULTURA, ESPORTE, LAZER E TURISMO
			3.3.90.30.00	MATERIAL DE CONSUMO
			01	TESOURO
			110 000	GERAL
			R$ 20.000,00	

DAVID BATISTA DA SILVA JUNIOR:08034489883

LUCAS PADOVAN DOS SANTOS PAVANI:33502003890

MUNICÍPIO DE PIRAPOZINHO - ESTADO DE SÃO PAULO
GABINETE DO PREFEITO
RUA MACHADO DE ASSIS Nº 728 - CEP 19200-000
C.N.P.J. 54.801.121/0001-61
TELEFONES (18) 3269-9907 (18) 3269-9908
e-mail: secretaria@pirapozinho.sp.gov.br

02	07	00	DEPARTAMENTO DE SÁUDE
	163	10.301.0009.1011.0000	DESENVOLVIMENTO DA SAÚDE
		4.4.90.52.00	EQUIPAMENTOS E MATERIAL PERMANENTE
		01	TESOURO
		310 000	SAÚDE–GERAL
		R$ 20.000,00	

02	07	00	DEPARTAMENTO DE SÁUDE
	178	10.301.0009.2019.0000	DESENVOLVIMENTO DA SAÚDE
		3.3.90.32.00	MATERIAL, BEM OU SERVIÇO PARA DISTRIBUIÇÃO GRATU
		01	TESOURO
		310 000	SAÚDE–GERAL
		R$ 250.000,00	
	183	10.301.0009.2019.0000	DESENVOLVIMENTO DA SAÚDE
		3.3.90.39.00	OUTROS SERVIÇOS DE TERCEIROS - PESSOA JURÍDICA
		01	TESOURO
		310 000	SAÚDE–GERAL
		R$ 203.000,00	

02	09	00	DIVISÃO DE OBRAS E SERVIÇOS PÚBLICOS
	220	15.451.0011.1014.0000	SERVIÇOS PUBLICOS MUNICIPAIS
		4.4.90.51.00	OBRAS E INSTALAÇÕES
		01	TESOURO
		110 000	GERAL
		R$ 113.000,00	
	238	15.452.0011.1017.0000	SERVIÇOS PUBLICOS MUNICIPAIS
		4.4.90.52.00	EQUIPAMENTOS E MATERIAL PERMANENTE
		01	TESOURO
		110 000	GERAL
		R$ 10.000,00	

02	10	00	ENCARGOS GERAIS
	252	28.843.0000.0001.0000	ENCARGOS GERAIS DO MUNICIPIO
		3.3.90.91.00	SENTENÇAS JUDICIAIS
		01	TESOURO
		110 000	GERAL
		R$ 80.000,00	
	255	28.846.0000.0002.0000	ENCARGOS GERAIS DO MUNICIPIO
		3.3.90.47.00	OBRIGAÇÕES TRIBUTÁRIAS E CONTRIBUTIVAS
		01	TESOURO
		110 000	GERAL
		R$ 230.000,00	

DAVID BATISTA DA SILVA JUNIOR:08034489883

Assinado digitalmente por DAVID BATISTA DA SILVA JUNIOR:08034489883
ND: C=BR, O=ICP-Brasil, OU=Presencial, OU=53303202000179, OU=Secretaria da Receita Federal do Brasil - RFB, OU=RFB e-CPF A3, OU=(em branco), CN=DAVID BATISTA DA SILVA JUNIOR:08034489883
Razão: Eu sou o autor deste documento
Localização:
Foxit PDF Reader Versão: 2024.2.2

LUCAS PADOVAN DOS SANTOS PAVANI:33502003890

Assinado digitalmente por LUCAS PADOVAN DOS SANTOS PAVANI:33502003890
ND: C=BR, O=ICP-Brasil, OU=Presencial, OU=53303202000179, OU=Secretaria da Receita Federal do Brasil - RFB, OU=RFB e-CPF A3, OU=(em branco), CN=LUCAS PADOVAN DOS SANTOS PAVANI:33502003890
Razão: Eu sou o autor deste documento
Localização:
Foxit PDF Reader Versão: 2024.2.2

MUNICÍPIO DE PIRAPOZINHO - ESTADO DE SÃO PAULO
GABINETE DO PREFEITO
RUA MACHADO DE ASSIS Nº 728 - CEP 19200-000
C.N.P.J. 54.801.121/0001-61
TELEFONES (18) 3269-9907 (18) 3269-9908
e-mail: secretaria@pirapozinho.sp.gov.br

Art. 2º. O crédito aberto na forma do artigo anterior será coberto com recursos provenientes de Anulação:

02	05	00	DIVISÃO DE CULTURA, ESPORTE, LAZER E TURISMO	
	102		27.812.0007.1009.0000	PROMOÇÃO DA CULTURA, ESPORTE, LAZER E TURISMO
			4.4.90.51.00	OBRAS E INSTALAÇÕES
			05	TRANSFERÊNCIAS E CONVÊNIOS FEDERAIS-VINCULADOS
			110 000	GERAL
			R$ 20.000,00	
02	07	00	DEPARTAMENTO DE SÁUDE	
	165		10.301.0009.1011.0000	DESENVOLVIMENTO DA SAÚDE
			4.4.90.52.00	EQUIPAMENTOS E MATERIAL PERMANENTE
			05	TRANSFERÊNCIAS E CONVÊNIOS FEDERAIS-VINCULADOS
			300 000	SAÚDE-Convênios/entidades/fundos
			R$ 20.000,00	
	02	09 00	DIVISÃO DE OBRAS E SERVIÇOS PÚBLICOS	
	227		15.451.0011.1015.0000	SERVIÇOS PUBLICOS MUNICIPAIS
			4.4.90.51.00	OBRAS E INSTALAÇÕES
			07	OPERAÇÕES DE CRÉDITO
			100 127	GERAL - OPERAÇÃO DE CRÉDITO-FINISA CEF
			R$ 1.716.000,00	
	240		15.452.0011.1017.0000	SERVIÇOS PUBLICOS MUNICIPAIS
			4.4.90.52.00	EQUIPAMENTOS E MATERIAL PERMANENTE
			05	TRANSFERÊNCIAS E CONVÊNIOS FEDERAIS-VINCULADOS
			110 000	GERAL
			R$ 10.000,00	

Art. 3º. Este Decreto entrará em vigor na data de sua publicação.

PM-Pirapozinho, 02 de outubro de 2024.

LUCAS PADOVAN DOS SANTOS PAVANI:33502003890

Assinado digitalmente por LUCAS PADOVAN DOS SANTOS PAVANI:33502003890
ND: C=BR, O=ICP-Brasil, OU=Presencial, OU=53303202000179, OU=Secretaria da Receita Federal do Brasil - RFB, OU=RFB e-CPF A3, OU=(em branco), CN=LUCAS PADOVAN DOS SANTOS PAVANI:33502003890
Razão: Eu sou o autor deste documento
Localização:
Foxit PDF Reader Versão: 2024.2.2

Lucas Padovan dos Santos Pavani
PREFEITO MUNICIPAL

DAVID BATISTA DA SILVA JUNIOR:08034489883

Assinado digitalmente por DAVID BATISTA DA SILVA JUNIOR:08034489883
ND: C=BR, O=ICP-Brasil, OU=Presencial, OU=53303202000179, OU=Secretaria da Receita Federal do Brasil - RFB, OU=RFB e-CPF A3, OU=(em branco), CN=DAVID BATISTA DA SILVA JUNIOR:08034489883
Razão: Eu sou o autor deste documento
Localização:
Foxit PDF Reader Versão: 2024.2.2

David Batista da Silva Junior
SECRETÁRIO DA ADMINISTRAÇÃO

Outros atos oficiais

EDITAL DE CONVOCAÇÃO DE ASSEMBLEIA GERAL ORDINÁRIA

A Associação do Asilo Vicentino Nossa Senhora da Penha, localizada nesta cidade, à Rua Machado de Assis, 959, Centro, através de sua Diretoria, devidamente representada pelo Presidente Sr. Luiz Carlos Anadão, vem através deste **CONVOCAR** Vossa Senhoria para participar da Assembleia Geral Ordinária, com a finalidade de Eleger a Diretoria e Conselho Fiscal para o biênio 2025/2026 da Associação do Asilo Nossa Senhora da Penha.

A Assembleia Geral instalar-se-á em primeira convocação às 19:00hs, com o quórum mínimo de 2/3 (dois terços) dos associados e, em segunda convocação as 19:30hs com quórum mínimo de 1/3 dos associados, do dia 26 de novembro de 2024, na Residência do atual presidente, Luiz Carlos Anadão, Rua Antônio Gabriel de Oliveira, 779, Vila Neuza.

Pirapozinho, 14 de novembro de 2024.

Luiz Carlos Anadão

Presidente

.....

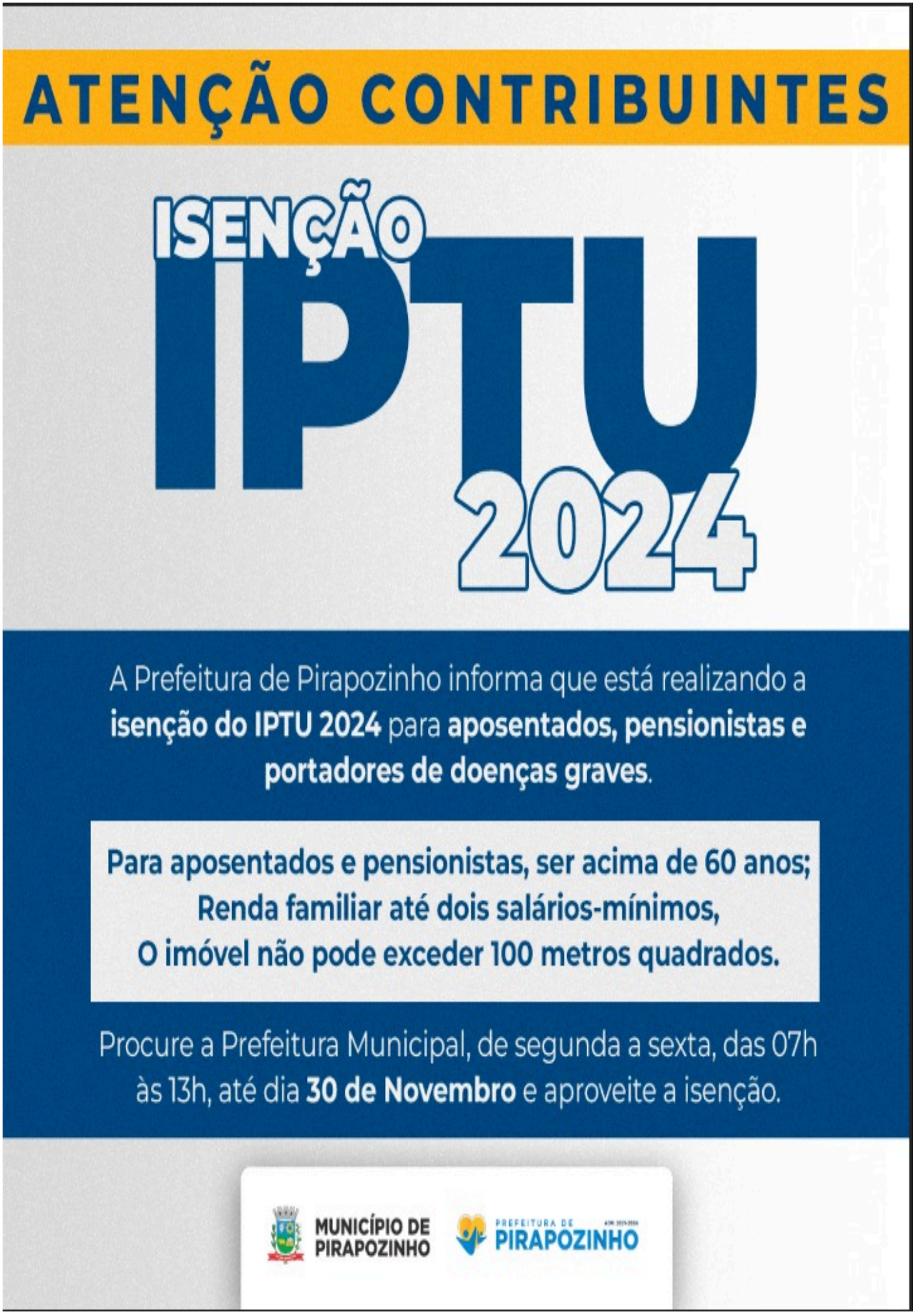
ATENÇÃO CONTRIBUINTES
ISENÇÃO
IPTU
2024
A Prefeitura de Pirapozinho informa que está realizando a isenção do IPTU 2024 para aposentados, pensionistas e portadores de doenças graves.
Para aposentados e pensionistas, ser acima de 60 anos;
Renda familiar até dois salários-mínimos,
O imóvel não pode exceder 100 metros quadrados.
Procure a Prefeitura Municipal, de segunda a sexta, das 07h às 13h, até dia 30 de Novembro e aproveite a isenção.
MUNICÍPIO DE PIRAPOZINHO
PREFEITURA DE PIRAPOZINHO

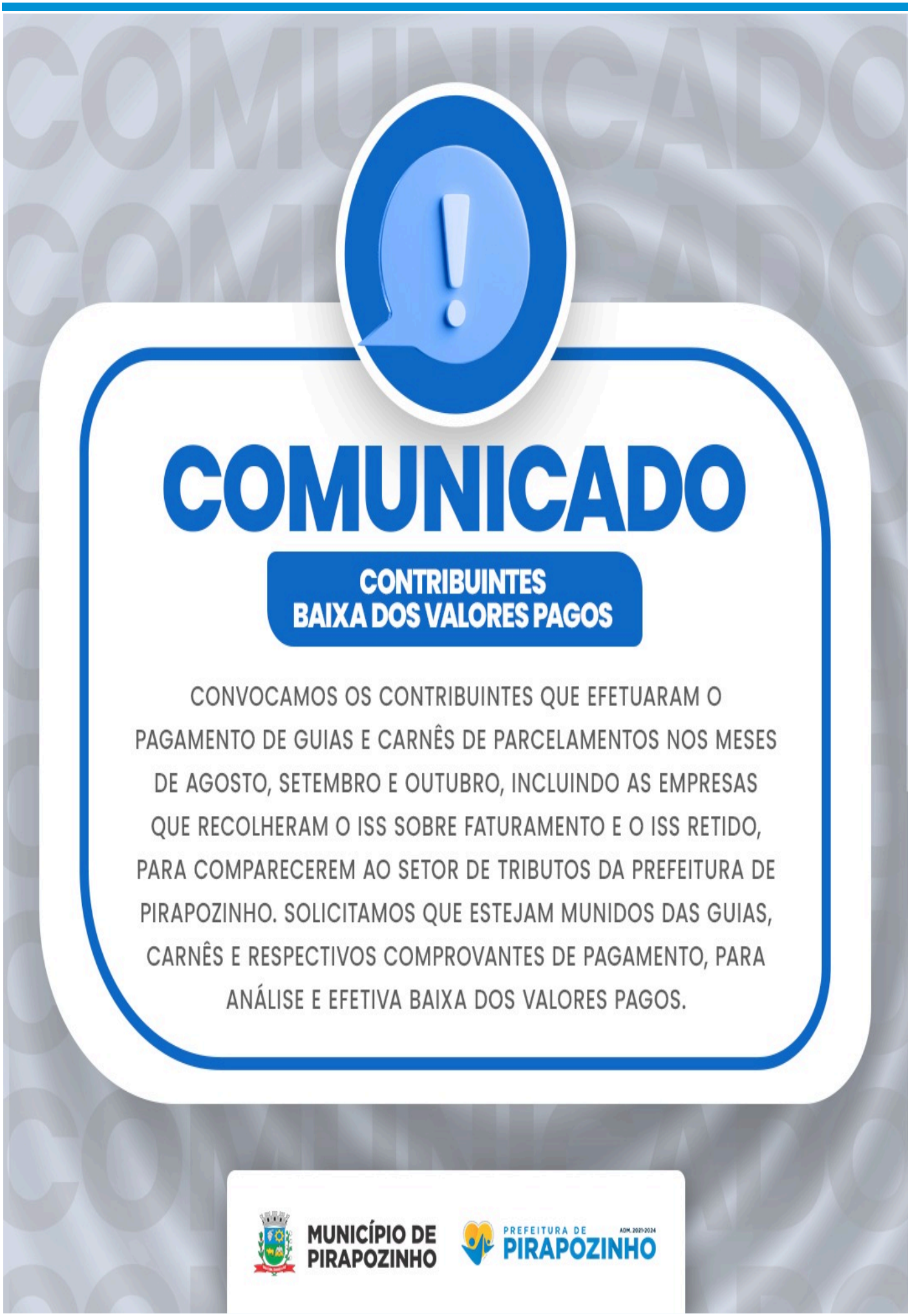
COMUNICADO
CONTRIBUINTES
BAIXA DOS VALORES PAGOS
CONVOCAMOS OS CONTRIBUINTES QUE EFETUARAM O PAGAMENTO DE GUIAS E CARNÊS DE PARCELAMENTOS NOS MESES DE AGOSTO, SETEMBRO E OUTUBRO, INCLUINDO AS EMPRESAS QUE RECOLHERAM O ISS SOBRE FATURAMENTO E O ISS RETIDO, PARA COMPARECEREM AO SETOR DE TRIBUTOS DA PREFEITURA DE PIRAPOZINHO. SOLICITAMOS QUE ESTEJAM MUNIDOS DAS GUIAS, CARNÊS E RESPECTIVOS COMPROVANTES DE PAGAMENTO, PARA ANÁLISE E EFETIVA BAIXA DOS VALORES PAGOS.
MUNICÍPIO DE PIRAPOZINHO
PREFEITURA DE PIRAPOZINHO
ADM. 2021-2024

Contas Públicas e Instrumentos de Gestão Fiscal

Demonstrativo de Aplicação no FUNDEB

Prefeitura Municipal de Pirapozinho

Demonstrativo de Aplicação no FUNDEB

(Artigos 25 e 26 Lei Federal n 14.113/2020)

Período: Janeiro/2024 a Outubro/2024

RECEITAS DO FUNDEB

	Previsão Atualizada para o Exercício	Arrecadação até o Período
Impostos e Transferências de Impostos - Principal (I)	17.300.000,00	15.395.256,22
Impostos e Transferências de Impostos - Rendimentos de Aplicação Financeira (II)	62.000,00	79.342,54
TOTAL (I+II+III+IV+V+VI+VII+VIII)	**17.362.000,00**	**15.474.598,76**

RETENÇÕES AO FUNDEB

	Prev. Atualizada Para o Exercicio	Retido Até o Periodo
RECEITAS DE TRANSFERÊNCIAS	14.197.600,00	12.195.082,28

APLICAÇÕES MÍNIMAS OBRIGATÓRIAS

	Previsão Atualizada para o Exercício	Arrecadação até o Período
Receitas FUNDEB, exceto Complementação da União VAAR (I+II+III+IV+V+VI)	17.362.000,00	15.474.598,76
PROFISSIONAIS DA EDUCAÇÃO BÁSICA* (70% DO TOTAL, exceto Complementação da União VAAR)	12.153.400,00	10.832.219,13

APURAÇÃO DO RESULTADO DO FUNDEB ATÉ O PERIODO

Transferências Recebidas	Retenções
15.395.256,22	12.195.082,28

Diferença (Recebido-Retido): (Ganho) **3.200.173,94**

DESPESAS COM RECURSOS DO FUNDEB

DESPESAS TOTAIS

	Dotacao Atualizada (para o Exercicio)		Despesa Empenhada (ate o Periodo)		Despesa Liquidada (ate o Periodo)		Despesa Paga (ate o Periodo)	
	Valor	%	Valor	%	Valor	%	Valor	%
TOTAL	**21.387.000,00**	**123,18**	**14.923.006,79**	**96,44**	**14.919.641,12**	**96,41**	**14.918.228,62**	**96,40**
PROFISSIONAIS DA EDUCAÇÃO BÁSICA* - exceto Complementação da União VAAR (mín. 70%)	16.870.000,00	97,16	14.882.646,99	96,17	14.879.281,32	96,15	14.879.281,32	96,15
PROFISSIONAIS DA EDUCAÇÃO BÁSICA* - Complementação da União VAAR	0,00	0,00	0,00	0,00	0,00	0,00	0,00	0,00
OUTRAS	4.517.000,00	26,01	40.359,80	0,26	40.359,80	0,26	38.947,30	0,25

DEDUÇÕES

TOTAL			**0,00**	**0,00**	**0,00**	**0,00**	**0,00**	**0,00**

DESPESAS LÍQUIDAS

TOTAL	**14.923.006,79**	**96,44**	**14.919.641,12**	**96,41**	**14.918.228,62**	**96,40**
PROFISSIONAIS DA EDUCAÇÃO BÁSICA* - exceto Complementação da União VAAR (mín. 70%)	14.882.646,99	96,17	14.879.281,32	96,15	14.879.281,32	96,15
PROFISSIONAIS DA EDUCAÇÃO BÁSICA* - Complementação da União VAAR	0,00	0,00	0,00	0,00	0,00	0,00
OUTRAS	40.359,80	0,26	40.359,80	0,26	38.947,30	0,25

Prefeitura Municipal de Pirapozinho

Demonstrativo de Aplicação no FUNDEB

(Artigos 25 e 26 Lei Federal n 14.113/2020)

Período: Janeiro/2024 a Outubro/2024

Recursos recebidos a título de Complementação da União VAAT - Aplicação em Despesas de Capital - art. 27 Lei 14.113/2020

Total da Complementação da União VAAT arrecadado **0,00**

Percentual mínimo de aplicação - Despesa de Capital **15%**

	Despesa Empenhada (ate o Periodo)		Despesa Liquidada (ate o Periodo)		Despesa Paga (ate o Periodo)	
	Valor	%	Valor	%	Valor	%
Complementação da União VAAT - Despesas de Capital	0,00	0,00	0,00	0,00	0,00	0,00

Recursos recebidos a título de Complementação da União VAAT - Aplicação em Educação Infantil - art. 28 Lei 14.113/2020

Percentual mínimo de aplicação - Educação Infantil **50%**

	Despesa Empenhada (ate o Periodo)		Despesa Liquidada (ate o Periodo)		Despesa Paga (ate o Periodo)	
	Valor	%	Valor	%	Valor	%
Complementação da União VAAT	0,00	0,00	0,00	0,00	0,00	0,00

FONTE: Contabilidade do Município. Metodologia da LRF e Leiaute do Sistema Audesp do Tribunal de Contas do Estado de São Paulo.

GERSON FELICIO DOS SANTOS NETO
Contador
CRC-1SP186015/O-6

VERA LUCIA FIORAVANTE CAVALLI
Diretora da Educação

Demonstrativo de Aplicação na Saúde

PREFEITURA MUNICIPAL DE PIRAPOZINHO
RELATÓRIO RESUMIDO DA EXECUÇÃO ORÇAMENTÁRIA.
DEMONSTRATIVO DAS RECEITAS E DESPESAS COM AÇÕES E SERVIÇOS PÚBLICOS DE SAÚDE
ORÇAMENTOS FISCAL E DA SEGURIDADE SOCIAL

Período de Referência: JANEIRO a OUTUBRO 2024

RREO – ANEXO XII (LC n° 141/2012 art.35) R$1,00

RECEITAS RESULTANTES DE IMPOSTOS E TRANSFERÊNCIAS CONSTITUCIONAIS E LEGAIS	PREVISÃO INICIAL	PREVISÃO ATUALIZADA (a)	RECEITAS REALIZADAS	
			Até o Bimestre	% (b/a) x 100
RECEITAS DE IMPOSTOS (I)	**17.160.500,00**	**17.160.500,00**	**14.980.181,56**	**87,29**
Receita Resultante do Imposto Predial e Territorial Urbano - IPTU	4.615.000,00	4.615.000,00	4.324.685,90	93,70
Receita Resultante do Imposto sobre Transmissão Inter Vivos - ITBI	632.500,00	632.500,00	1.488.411,03	235,32
Receita Resultante do Imposto sobre Serviços de Qualquer Natureza - ISS	7.213.000,00	7.213.000,00	6.368.774,49	88,29
Receita Resultante do Imposto sobre a Renda e Proventos de Qualquer Natureza Retido na Fonte – IRRF	4.700.000,00	4.700.000,00	2.798.310,14	59,53
RECEITA DE TRANSFERÊNCIAS CONSTITUCIONAIS E LEGAIS (II)	**70.988.000,00**	**70.988.000,00**	**63.168.216,49**	**88,98**
Cota-Parte FPM	36.000.000,00	36.000.000,00	32.147.911,85	89,29
Cota-Parte ITR	137.000,00	137.000,00	892.025,70	651,11
Cota-Parte IPVA	5.700.000,00	5.700.000,00	6.318.248,73	110,84
Cota-Parte ICMS	29.000.000,00	29.000.000,00	23.629.975,05	81,48
Cota-Parte IPI-Exportação	151.000,00	151.000,00	180.055,16	119,24
Compensações Financeiras Provenientes de Impostos e Transferências Constitucionais	0,00	0,00	0,00	0,00
TOTAL DAS RECEITAS RESULTANTES DE IMPOSTOS E TRANFERENCIAS CONSTITUCIONAIS E LEGAIS (III) = (I) + (II)	**88.148.500,00**	**88.148.500,00**	**78.148.398,05**	**88,65**

DESPESAS COM AÇÕES E SERVIÇOS PÚBLICOS DE SAÚDE (ASPS) – POR SUBFUNÇÃO E CATEGORIA ECONÔMICA	DOTAÇÃO INICIAL	DOTAÇÃO ATUALIZADA (c)	DESPESAS EMPENHADAS		DESPESAS LIQUIDADAS		DESPESAS PAGAS		Inscritas em Restos a Pagar não Processados
			Até o Bimestre	% (d/c) x 100	Até o bimestre	% (e/c) x 100	Até o bimestre	% (f/c) x 100	
ATENÇÃO BÁSICA (IV)	20.074.200,00	21.715.200,00	16.763.648,91	77,19	15.755.592,17	72,55	15.273.249,62	70,33	1.008.056,74
Despesas Correntes	19.920.000,00	21.368.000,00	16.539.284,13	77,40	15.539.495,93	72,72	15.069.003,38	70,52	999.788,20
Despesas de Capital	154.200,00	347.200,00	224.364,78	64,62	216.096,24	62,23	204.246,24	58,82	8.268,54
ASSISTÊNCIA HOSPITALAR E AMBULATORIAL (V)	0,00	0,00	0,00	0,00	0,00	0,00	0,00	0,00	0,00
Despesas Correntes	0,00	0,00	0,00	0,00	0,00	0,00	0,00	0,00	0,00
Despesas de Capital	0,00	0,00	0,00	0,00	0,00	0,00	0,00	0,00	0,00
SUPORTE PROFILÁTICO E TERAPÊUTICO (VI)	0,00	0,00	0,00	0,00	0,00	0,00	0,00	0,00	0,00
Despesas Correntes	0,00	0,00	0,00	0,00	0,00	0,00	0,00	0,00	0,00
Despesas de Capital	0,00	0,00	0,00	0,00	0,00	0,00	0,00	0,00	0,00
VIGILÂNCIA SANITÁRIA (VII)	0,00	0,00	0,00	0,00	0,00	0,00	0,00	0,00	0,00
Despesas Correntes	0,00	0,00	0,00	0,00	0,00	0,00	0,00	0,00	0,00
Despesas de Capital	0,00	0,00	0,00	0,00	0,00	0,00	0,00	0,00	0,00
VIGILÂNCIA EPIDEMIOLÓGICA (VIII)	0,00	0,00	0,00	0,00	0,00	0,00	0,00	0,00	0,00
Despesas Correntes	0,00	0,00	0,00	0,00	0,00	0,00	0,00	0,00	0,00
Despesas de Capital	0,00	0,00	0,00	0,00	0,00	0,00	0,00	0,00	0,00
ALIMENTAÇÃO E NUTRIÇÃO (IX)	0,00	0,00	0,00	0,00	0,00	0,00	0,00	0,00	0,00
Despesas Correntes	0,00	0,00	0,00	0,00	0,00	0,00	0,00	0,00	0,00
Despesas de Capital	0,00	0,00	0,00	0,00	0,00	0,00	0,00	0,00	0,00
OUTRAS SUBFUNÇÕES (X)	0,00	0,00	0,00	0,00	0,00	0,00	0,00	0,00	0,00
Despesas Correntes	0,00	0,00	0,00	0,00	0,00	0,00	0,00	0,00	0,00
Despesas de Capital	0,00	0,00	0,00	0,00	0,00	0,00	0,00	0,00	0,00
TOTAL (XI) = (IV + V + VI + VII + VIII + IX + X)	**20.074.200,00**	**21.715.200,00**	**16.763.648,91**	**77,19**	**15.755.592,17**	**72,55**	**15.273.249,62**	**70,33**	**1.008.056,74**

APURAÇÃO DO CUMPRIMENTO DO LIMITE MÍNIMO PARA APLICAÇÃO EM ASPS	DESPESAS EMPENHADAS (d)	DESPESAS LIQUIDADAS (e)	DESPESAS PAGAS (f)
Total das Despesas com ASPS (XII) = (XI)	16.763.648,91	15.755.592,17	15.273.249,62
(-) Restos a Pagar Não Processados Inscritos Indevidamente no Exercício sem Disponibilidade Financeira (XIII)	0,00	0,00	0,00
(-) Despesas Custeadas com Recursos Vinculados à Parcela do Percentual Mínimo que não foi Aplicada em ASPS em Exercícios Anteriores (XIV)	0,00	0,00	0,00
(-) Despesas Custeadas com Disponibilidade de Caixa Vinculada aos Restos a Pagar Cancelados (XV)	0,00	0,00	0,00
(=) VALOR APLICADO EM ASPS (XVI) = (XII - XIII - XIV - XV)	**16.763.648,91**	**15.755.592,17**	**15.273.249,62**
Despesa Mínima a ser Aplicada em ASPS (XVII) = (III) x 15% (LC 141/2012)	11.722.259,71	0,00	0,00
Diferença entre o Valor Aplicado e a Despesa Mínima a ser Aplicada (XVIII) = (XVI (d ou e) - XVII)	4.033.332,46	15.755.592,17	15.755.592,17
Limite não Cumprido (XIX) = (XVIII)	0,00	15.755.592,17	15.755.592,17
PERCENTUAL DA RECEITA DE IMPOSTOS E TRANSFERÊNCIAS CONSTITUCIONAIS E LEGAIS APLICADO EM ASPS (XVI / III)*100 (mínimo de 15% conforme LC n° 141/2012 ou % da Lei Orgânica Municipal)	**21,45**	**20,16**	**19,54**

CONTROLE DO VALOR REFERENTE AO PERCENTUAL MÍNIMO NÃO CUMPRIDO EM EXERCÍCIOS ANTERIORES PARA FINS DE APLICAÇÃO DOS RECURSOS VINCULADOS CONFORME ARTIGOS 25 E 26 DA LC 141/2012	LIMITE NÃO CUMPRIDO				
	Saldo Inicial (no exercício atual) (h)	Despesas Custeadas no Exercício de Referência			Saldo Final(não aplicado) (l) = (h - (i ou j))
		Empenhadas (i)	Liquidadas (j)	Pagas (k)	
Diferença de limite não cumprido em 2024 (saldo final = XIXd)	0,00	0,00	0,00	0,00	0,00
Diferença de limite não cumprido em 2023 (saldo inicial igual ao saldo final do demonstrativo do exercício anterior)	0,00	0,00	0,00	0,00	0,00
Diferença de limite não cumprido em Exercícios Anteriores (saldo inicial igual ao saldo final do demonstrativo do exercício anterior)	0,00	0,00	0,00	0,00	0,00
TOTAL DA DIFERENÇA DE LIMITE NÃO CUMPRIDO EM EXERCÍCIOS ANTERIORES (XX)	**0,00**	**0,00**	**0,00**	**0,00**	**0,00**

PREFEITURA MUNICIPAL DE PIRAPOZINHO

RELATÓRIO RESUMIDO DA EXECUÇÃO ORÇAMENTÁRIA.

DEMONSTRATIVO DAS RECEITAS E DESPESAS COM AÇÕES E SERVIÇOS PÚBLICOS DE SAÚDE

ORÇAMENTOS FISCAL E DA SEGURIDADE SOCIAL

Período de Referência: JANEIRO a OUTUBRO 2024

EXECUÇÃO DE RESTOS A PAGAR

EXERCÍCIO DO EMPENHO	Valor Mínimo para aplicação em ASPS (m)	Valor aplicado em ASPS no exercício (n)	Valor aplicado além do limite mínimo (o) = (n - m)	Total inscrito em RP no exercício (p)	RPNP Inscritos Indevidamente no Exercício sem Disponibilidade Financeira	Valor inscrito em RP considerado no Limite (r) = (p - (o + q))	Total de RP pagos (s)	Total de RP a pagar (t)	Total de RP cancelados ou prescritos (u)	Diferença entre o valor aplicado além do limite e o total de RP cancelados
Empenhos de 2024	11.722.259,71	16.763.648,91	5.041.389,20	0,00	0,00	0,00	0,00	0,00	0,00	5.041.389,20
Empenhos de 2023	12.720.744,82	20.856.955,21	8.136.210,39	740.631,49	0,00	0,00	732.974,92	7.436,57	220,00	8.135.990,39
Empenhos de 2022	11.632.791,17	18.049.644,86	6.416.853,69	596.875,24	0,00	0,00	594.079,24	2.796,00	0,00	6.416.853,69
Empenhos de 2021	10.237.535,37	17.213.180,28	6.975.644,91	388.732,33	0,00	0,00	196.046,97	0,00	192.685,36	6.782.959,55
Empenhos de 2020	9.991.790,64	18.247.061,38	8.255.270,74	617.794,31	0,00	0,00	259.937,90	0,00	357.856,41	7.897.414,33

TOTAL DOS RESTOS A PAGAR CANCELADOS OU PRESCRITOS ATÉ O FINAL DO EXERCÍCIO ATUAL QUE AFETARAM O CUMPRIMENTO DO LIMITE (XXI)	0,00
TOTAL DOS RESTOS A PAGAR CANCELADOS OU PRESCRITOS ATÉ O FINAL DO EXERCÍCIO ANTERIOR QUE AFETARAM O CUMPRIMENTO DO LIMITE (XXII)	0,00
TOTAL DOS RESTOS A PAGAR CANCELADOS OU PRESCRITOS NO EXERCÍCIO ATUAL QUE AFETARAM O CUMPRIMENTO DO LIMITE (XXIII) = (XXI - XXII) (Artigo 24 § 1º e 2º da LC 141/2012)	0,00

CONTROLE DE RESTOS A PAGAR CANCELADOS OU PRESCRITOS CONSIDERADOS PARA FINS DE APLICAÇÃO DA DISPONIBILIDADE DE CAIXA CONFORME ARTIGO 24§ 1º e 2º DA LC 141/2012	RESTOS A PAGAR CANCELADOS OU PRESCRITOS				
	Saldo Inicial (w)	Despesas Custeadas no Exercício de Referência			Saldo Final(não aplicado) (aa) = (w - (x ou y))
		Empenhadas (x)	Liquidadas (y)	Pagas (z)	
Restos a pagar cancelados ou prescritos em 2024 a serem compensados (XXIV) (saldo inicial = XXIII)	0,00	0,00	0,00	0,00	0,00
Restos a pagar cancelados ou prescritos em 2023 a serem compensados (XXV)	0,00	0,00	0,00	0,00	0,00
Restos a pagar cancelados ou prescritos em exercícios anteriores a serem compensados (XXVI)	0,00	0,00	0,00	0,00	0,00
TOTAL DE RESTOS A PAGAR CANCELADOS OU PRESCRITOS A COMPENSAR (XXVII)	0,00	0,00	0,00	0,00	0,00

RECEITAS ADICIONAIS PARA O FINANCIAMENTO DA SAÚDE NÃO COMPUTADAS NO CÁLCULO DO MÍNIMO	PREVISÃO INICIAL	PREVISÃO ATUALIZADA (a)	RECEITAS REALIZADAS	
			Até o Bimestre (b)	% (b/a) x 100
RECEITAS DE TRANSFERÊNCIAS PARA A SAÚDE (XXVIII)	9.572.500,00	9.572.500,00	10.020.193,60	104,67
Proveniente da União	8.496.000,00	8.496.000,00	8.785.448,34	103,40
Proveniente dos Estados	1.076.500,00	1.076.500,00	1.234.745,26	114,69
Proveniente de outros Municípios	0,00	0,00	0,00	0,00
RECEITA DE OPERAÇÕES DE CRÉDITO INTERNAS E EXTERNAS VINCULADAS A SAÚDE (XXIX)	0,00	0,00	0,00	0,00
OUTRAS RECEITAS (XXX)	0,00	0,00	0,00	0,00
TOTAL DE RECEITAS ADICIONAIS PARA FINANCIAMENTO DA SAÚDE (XXXI) = (XXVIII + XXIX + XXX)	9.572.500,00	9.572.500,00	10.020.193,60	104,67

DESPESAS COM SAÚDE NÃO COMPUTADAS NO CÁLCULO DO MÍNIMO

DESPESAS COM SAUDE POR SUBFUNÇÕES E CATEGORIA ECONÔMICA NÃO COMPUTADAS NO CÁLCULO DO MÍNIMO	DOTAÇÃO INICIAL	DOTAÇÃO ATUALIZADA (c)	DESPESAS EMPENHADAS		DESPESAS LIQUIDADAS		DESPESAS PAGAS		Inscritas em Restos a Pagar não Processados (g)
			Até o Bimestre	% (d/c) x 100	Até o bimestre	% (e/c) x 100	Até o bimestre	% (f/c) x 100	
ATENÇÃO BÁSICA (XXXII)	9.880.000,00	14.814.000,00	12.585.427,33	84,95	12.010.564,91	81,07	11.689.170,94	78,90	574.862,42
Despesas Correntes	9.370.000,00	14.247.000,00	12.274.750,38	86,15	11.726.136,96	82,30	11.411.692,99	80,09	548.613,42
Despesas de Capital	510.000,00	567.000,00	310.676,95	54,79	284.427,95	50,16	277.477,95	48,93	26.249,00
ASSISTÊNCIA HOSPITALAR E AMBULATORIAL (XXXIII)	906.000,00	1.098.000,00	1.091.301,39	99,38	907.386,95	82,63	907.386,95	82,63	183.914,44
Despesas Correntes	906.000,00	1.098.000,00	1.091.301,39	99,38	907.386,95	82,63	907.386,95	82,63	183.914,44
Despesas de Capital	0,00	0,00	0,00	0,00	0,00	0,00	0,00	0,00	0,00
SUPORTE PROFILÁTICO E TERAPÊUTICO (XXXIV)	0,00	0,00	0,00	0,00	0,00	0,00	0,00	0,00	0,00
Despesas Correntes	0,00	0,00	0,00	0,00	0,00	0,00	0,00	0,00	0,00
Despesas de Capital	0,00	0,00	0,00	0,00	0,00	0,00	0,00	0,00	0,00
VIGILÂNCIA SANITÁRIA (XXXV)	135.000,00	121.000,00	83.741,30	69,20	83.741,30	69,20	83.741,30	69,20	0,00
Despesas Correntes	135.000,00	121.000,00	83.741,30	69,20	83.741,30	69,20	83.741,30	69,20	0,00
Despesas de Capital	0,00	0,00	0,00	0,00	0,00	0,00	0,00	0,00	0,00
VIGILÂNCIA EPIDEMIOLÓGICA (XXXVI)	8.500,00	8.500,00	0,00	0,00	0,00	0,00	0,00	0,00	0,00
Despesas Correntes	8.500,00	8.500,00	0,00	0,00	0,00	0,00	0,00	0,00	0,00
Despesas de Capital	0,00	0,00	0,00	0,00	0,00	0,00	0,00	0,00	0,00
ALIMENTAÇÃO E NUTRIÇÃO (XXXVII)	0,00	0,00	0,00	0,00	0,00	0,00	0,00	0,00	0,00
Despesas Correntes	0,00	0,00	0,00	0,00	0,00	0,00	0,00	0,00	0,00
Despesas de Capital	0,00	0,00	0,00	0,00	0,00	0,00	0,00	0,00	0,00
OUTRAS SUBFUNÇÕES (XXXVIII)	0,00	0,00	0,00	0,00	0,00	0,00	0,00	0,00	0,00
Despesas Correntes	0,00	0,00	0,00	0,00	0,00	0,00	0,00	0,00	0,00
Despesas de Capital	0,00	0,00	0,00	0,00	0,00	0,00	0,00	0,00	0,00
TOTAL DAS DESPESAS NÃO COMPUTADAS NO CÁLCULO DO MÍNIMO (XXXIX) = (XXXII + XXXIII + XXXIV + XXXV + XXXVI + XXXVII + XXXVIII)	10.929.500,00	16.041.500,00	13.760.470,02	85,78	13.001.693,16	81,05	12.680.299,19	79,04	758.776,86

PREFEITURA MUNICIPAL DE PIRAPOZINHO

RELATÓRIO RESUMIDO DA EXECUÇÃO ORÇAMENTÁRIA.

DEMONSTRATIVO DAS RECEITAS E DESPESAS COM AÇÕES E SERVIÇOS PÚBLICOS DE SAÚDE

ORÇAMENTOS FISCAL E DA SEGURIDADE SOCIAL

Período de Referência: JANEIRO a OUTUBRO 2024

DESPESAS TOTAIS COM SAÚDE EXECUTADAS COM RECURSOS PRÓPRIOS E COM RECURSOS TRANSFERIDOS DE OUTROS ENTES	DOTAÇÃO INICIAL	DOTAÇÃO ATUALIZADA (c)	DESPESAS EMPENHADAS		DESPESAS LIQUIDADAS		DESPESAS PAGAS		Inscritas em Restos a Pagar não Processados (g)
			Até o Bimestre	% (d/c) x 100	Até o bimestre	% (e/c) x 100	Até o bimestre	% (f/c) x 100	
ATENÇÃO BÁSICA (XL) = (IV + XXXII)	29.954.200,00	36.529.200,00	29.349.076,24	80,34	27.766.157,08	76,01	26.962.420,56	73,81	1.582.919,16
ASSISTÊNCIA HOSPITALAR E AMBULATORIAL (XLI) = (V + XXXIII)	906.000,00	1.098.000,00	1.091.301,39	99,38	907.386,95	82,63	907.386,95	82,63	183.914,44
SUPORTE PROFILÁTICO E TERAPÊUTICO (XLII) = (VI + XXXIV)	0,00	0,00	0,00	0,00	0,00	0,00	0,00	0,00	0,00
VIGILÂNCIA SANITÁRIA (XLIII) = (VII + XXXV)	135.000,00	121.000,00	83.741,30	69,20	83.741,30	69,20	83.741,30	69,20	0,00
VIGILÂNCIA EPIDEMIOLÓGICA (XLIV) = (VIII + XXXVI)	8.500,00	8.500,00	0,00	0,00	0,00	0,00	0,00	0,00	0,00
ALIMENTAÇÃO E NUTRIÇÃO (XLV) = (XIX + XXXVII)	0,00	0,00	0,00	0,00	0,00	0,00	0,00	0,00	0,00
OUTRAS SUBFUNÇÕES (XLVI) = (X + XXXVIII)	0,00	0,00	0,00	0,00	0,00	0,00	0,00	0,00	0,00
TOTAL DAS DESPESAS COM SAÚDE (XLVII) = (XI + XXXIX)	**31.003.700,00**	**37.756.700,00**	**30.524.118,93**	**80,84**	**28.757.285,33**	**76,16**	**27.953.548,81**	**74,03**	**1.766.833,60**

Nota Explicativa:

1. Nos cinco primeiros bimestres do exercício, o acompanhamento será feito com base na despesa liquidada. No último bimestre do exercício, o valor deverá corresponder ao total da despesa empenhada.
2. Até o exercício de 2018, o controle da execução dos restos a pagar considerava apenas os valores dos restos a pagar não processados (regra antiga). A partir do exercício de 2019, o controle da execução dos restos a pagar considera os restos a pagar processados e não processados (regra nova).
3. Essas despesas são consideradas executadas pelo ente transferidor.

FONTE: Contabilidade do Município. Metodologia da LRF e Leiaute do Manual de Demonstrativos Fiscais - MDF da Secretaria do Tesouro Nacional.

GERSON FELICIO DOS SANTOS NETO
Contador
CRC-1SP186015/O-6

ISABELLA ADELIA DE O. SOARES KRIMMER
Diretora da Saúde
Decreto 6443

Prefeitura Municipal de Pirapozinho

Demonstrativo de Aplicação na Saúde

Artigo 198, § 2º da CF de 1988; LC nº 141/2012

Período: Janeiro/2024 a Outubro/2024

RECEITA DE IMPOSTOS	Previsão Atualizada para o Exercício	Arrecadação até o Período
PRÓPRIOS	17.160.500,00	14.980.181,56
TRANSFERÊNCIAS DA UNIÃO	36.137.000,00	33.039.937,55
TRANSFERÊNCIAS DO ESTADO	34.851.000,00	30.128.278,94
SUB TOTAL	**88.148.500,00**	**78.148.398,05**

APLICAÇÃO MÍNIMA CONSTITUCIONAL	Para o Exercício (Prev. Atualizada)	Até o Período (Arrecadação)
TOTAL (15%)	13.222.275,00	11.722.259,71

APURAÇÃO DA APLICAÇÃO

	Dotacao Atualizada (para o Exercicio)		Despesa Empenhada (ate o Periodo)		Despesa Liquidada (ate o Periodo)		Despesa Paga (ate o Periodo)	
	Valor	%	Valor	%	Valor	%	Valor	%
DESP. TOTAL C/ RECURSOS PRÓPRIOS	21.715.200,00	24,63	16.763.648,91	21,45	15.755.592,17	20,16	15.273.249,62	19,54
DESPESA LÍQUIDA DA SAÚDE			**16.763.648,91**	**21,45**	**15.755.592,17**	**20,16**	**15.273.249,62**	**19,54**

FONTE: Contabilidade do Município. Metodologia da LRF e Leiaute do Sistema Audesp do Tribunal de Contas do Estado de São Paulo.

GERSON FELICIO DOS SANTOS NETO
Contador
CRC-1SP186015/O-6

ISABELLA ADELIA DE O. SOARES KRIMMER
Diretora da Saúde
Decreto 6443

Demonstrativo de Aplicação no Ensino

PREFEITURA MUNICIPAL DE PIRAPOZINHO
RELATÓRIO RESUMIDO DA EXECUÇÃO ORÇAMENTÁRIA
DEMONSTRATIVO DAS RECEITAS E DESPESAS COM MANUTENÇÃO E DESENVOLVIMENTO DO ENSINO - MDE
ORÇAMENTOS FISCAL E DA SEGURIDADE SOCIAL

Período de Referência: JANEIRO a OUTUBRO 2024

RREO - ANEXO 8 (Portaria STN nº 274/2016, art. 11, II, b)

RECEITA RESULTANTE DE IMPOSTOS (Arts. 212 e 212-A da Constituição Federal)		
RECEITA RESULTANTE DE IMPOSTOS	**PREVISÃO ATUALIZADA (a)**	**RECEITAS REALIZADAS Até o Bimestre (b)**
1 - RECEITA DE IMPOSTOS	17.160.500,00	14.980.181,56
1.1 - Receita Resultante do Imposto sobre a Propriedade Predial e Territorial Urbana – IPTU	4.615.000,00	4.324.685,90
1.2 - Receita Resultante do Imposto sobre Transmissão Inter Vivos – ITBI	632.500,00	1.488.411,03
1.3 - Receita Resultante do Imposto sobre Serviços de Qualquer Natureza – ISS	7.213.000,00	6.368.774,49
1.4 - Receita Resultante do Imposto de Renda Retido na Fonte – IRRF	4.700.000,00	2.798.310,14
2 - RECEITA DE TRANSFERÊNCIAS CONSTITUCIONAIS E LEGAIS	71.348.000,00	63.168.216,49
2.1 - Cota-Parte FPM	36.360.000,00	32.147.911,85
2.1.1 - Parcela referente à CF, art. 159, I, alínea b	36.000.000,00	32.147.911,85
2.1.2 - Parcela referente à CF, art. 159, I, alíneas d e e	360.000,00	0,00
2.2 - Cota-Parte ICMS	29.000.000,00	23.629.975,05
2.3 - Cota-Parte IPI-Exportação	151.000,00	180.055,16
2.4 - Cota-Parte ITR	137.000,00	892.025,70
2.5 - Cota-Parte IPVA	5.700.000,00	6.318.248,73
2.6 - Cota-Parte IOF-Ouro	0,00	0,00
2.7 - Outras Transferências ou Compensações Financeiras Provenientes de Impostos e Transferências Constitucionais	0,00	0,00
3 - TOTAL DA RECEITA RESULTANTE DE IMPOSTOS (1 + 2)	**88.508.500,00**	**78.148.398,05**
4 - TOTAL DESTINADO AO FUNDEB - equivalente a 20% DE ((2.1.1) + (2.2) + (2.3) + (2.4) + (2.5) + (2.7))1	**14.197.600,00**	**12.195.082,28**
5 - VALOR MÍNIMO A SER APLICADO ALÉM DO VALOR DESTINADO AO FUNDEB - 5% DE ((2.1.1) + (2.2) + (2.3) + (2.4) + (2.5) + (2.7)) + 25% DE ((1.1) + (1.2) + (1.3) + (1.4) + (2.1.2) + (2.6)	**7.929.525,00**	**6.903.456,21**

FUNDEB		
RECEITAS RECEBIDAS DO FUNDEB NO EXERCÍCIO	**PREVISÃO ATUALIZADA (a)**	**RECEITAS REALIZADAS Até o Bimestre (b)**
6 - TOTAL DAS RECEITAS DO FUNDEB RECEBIDAS	**17.362.000,00**	**15.474.598,76**
6.1 - FUNDEB - Impostos e Transferências de Impostos	17.362.000,00	15.474.598,76
6.1.1 - Principal	17.300.000,00	15.395.256,22
6.1.2 - Rendimentos de Aplicação Financeira	62.000,00	79.342,54
6.1.3 - Ressarcimento de recursos do Fundeb	0,00	0,00
6.2 - FUNDEB - Complementação da União - VAAF	0,00	0,00
6.2.1 - Principal	0,00	0,00
6.2.2 - Rendimentos de Aplicação Financeira	0,00	0,00
6.2.3 - Ressarcimento de recursos do Fundeb	0,00	0,00
6.3 - FUNDEB - Complementação da União - VAAT	0,00	0,00
6.3.1 - Principal	0,00	0,00
6.3.2 - Rendimentos de Aplicação Financeira	0,00	0,00
6.3.3 - Ressarcimento de recursos do Fundeb	0,00	0,00
6.4 - FUNDEB - Complementação da União - VAAR	0,00	0,00
6.4.1 - Principal	0,00	0,00
6.4.2 - Rendimentos de Aplicação Financeira	0,00	0,00
6.4.3 - Ressarcimento de recursos do Fundeb	0,00	0,00
7 - RESULTADO LÍQUIDO DAS TRANSFERÊNCIAS DO FUNDEB (6.1.1 – 4)	**3.102.400,00**	**3.200.173,94**

RECURSOS RECEBIDOS EM EXERCÍCIOS ANTERIORES E NÃO UTILIZADOS (SUPERÁVIT)	VALOR
8 - TOTAL DOS RECURSOS DE SUPERÁVIT	0,00
8.1 - SUPERÁVIT DO EXERCÍCIO IMEDIATAMENTE ANTERIOR	0,00
8.2 - SUPERÁVIT RESIDUAL DE OUTROS EXERCÍCIOS	0,00
9 - TOTAL DOS RECURSOS DO FUNDEB DISPONÍVEIS PARA UTILIZAÇÃO (6 + 8)	**15.474.598,76**

PREFEITURA MUNICIPAL DE PIRAPOZINHO

RELATÓRIO RESUMIDO DA EXECUÇÃO ORÇAMENTÁRIA

DEMONSTRATIVO DAS RECEITAS E DESPESAS COM MANUTENÇÃO E DESENVOLVIMENTO DO ENSINO - MDE

ORÇAMENTOS FISCAL E DA SEGURIDADE SOCIAL

Período de Referência: JANEIRO a OUTUBRO 2024

DESPESAS COM RECURSOS DO FUNDEB (Por Área de Atuação)[6]	DOTAÇÃO ATUALIZADA (c)	DESPESAS EMPENHADAS Até o Bimestre (d)	DESPESAS LIQUIDADAS Até o Bimestre (e)	DESPESAS PAGAS Até o Bimestre (f)	INSCRITAS EM RESTOS A PAGAR NÃO PROCESSADOS (g)
10 - TOTAL DAS DESPESAS COM RECURSOS DO FUNDEB	**17.347.000,00**	**15.204.660,44**	**15.201.294,77**	**15.198.994,77**	**3.365,67**
10.1 - PROFISSIONAIS DA EDUCAÇÃO BÁSICA	12.670.000,00	15.164.300,64	15.160.934,97	15.160.047,47	3.365,67
10.1.1 - Educação Infantil	4.650.000,00	5.553.191,94	5.553.191,94	5.553.191,94	0,00
10.1.2 - Ensino Fundamental	8.020.000,00	9.611.108,70	9.607.743,03	9.606.855,53	3.365,67
10.1.3 - Educação de Jovens e Adultos	0,00	0,00	0,00	0,00	0,00
10.1.4 - Educação Especial	0,00	0,00	0,00	0,00	0,00
10.1.5 - Administração Geral	0,00	0,00	0,00	0,00	0,00
10.2 - OUTRAS DESPESAS	4.677.000,00	40.359,80	40.359,80	38.947,30	0,00
10.2.1 - Educação Infantil	2.610.000,00	0,00	0,00	0,00	0,00
10.2.2 - Ensino Fundamental	2.067.000,00	40.359,80	40.359,80	38.947,30	0,00
10.2.3 - Educação de Jovens e Adultos	0,00	0,00	0,00	0,00	0,00
10.2.4 - Educação Especial	0,00	0,00	0,00	0,00	0,00
10.2.5 - Administração Geral	0,00	0,00	0,00	0,00	0,00
10.2.6 - Transporte (Escolar)	0,00	0,00	0,00	0,00	0,00
10.2.7 - Outras	0,00	0,00	0,00	0,00	0,00

INDICADORES DO FUNDEB

DESPESAS CUSTEADAS COM RECEITAS DO FUNDEB RECEBIDAS NO EXERCÍCIO	DESPESAS EMPENHADAS Até o Bimestre (d)	DESPESAS LIQUIDADAS Até o Bimestre (e)	DESPESAS PAGAS Até o Bimestre (f)	INSCRITAS EM RESTOS A PAGAR NÃO PROCESSADOS (g)	INSCRITAS EM RESTOS A PAGAR NÃO PROCESSADOS (SEM DISPONIBILIDADE DE CAIXA)[7] (h)
11 - TOTAL DAS DESPESAS CUSTEADAS COM RECURSOS DO FUNDEB RECEBIDAS NO EXERCÍCIO	15.179.516,08	15.176.150,41	15.173.850,41	3.365,67	0,00
11.1 - Total das Despesas custeadas com FUNDEB - Impostos e Transferências de Impostos	15.179.516,08	15.176.150,41	15.173.850,41	3.365,67	0,00
11.2 - Total das Despesas custeadas com FUNDEB - Complementação da União - VAAF	0,00	0,00	0,00	0,00	0,00
11.3 - Total das Despesas custeadas com FUNDEB - Complementação da União - VAAT	0,00	0,00	0,00	0,00	0,00
11.4 - Total das Despesas custeadas com FUNDEB - Complementação da União - VAAR	0,00	0,00	0,00	0,00	0,00
12 - TOTAL DAS DESPESAS DO FUNDEB COM PROFISSIONAIS DA EDUCAÇÃO BÁSICA	15.139.156,28	15.135.790,61	15.134.903,11	3.365,67	0,00
13 - TOTAL DAS DESPESAS CUSTEADAS COM FUNDEB - COMPLEMENTAÇÃO DA UNIÃO - VAAT APLICADAS NA EDUCAÇÃO INFANTIL	0,00	0,00	0,00	0,00	0,00
14 - TOTAL DAS DESPESAS CUSTEADAS COM FUNDEB - COMPLEMENTAÇÃO DA UNIÃO - VAAT APLICADAS EM DESPESA DE CAPITAL	0,00	0,00	0,00	0,00	0,00

INDICADORES - Art. 212-A, inciso XI e § 3º - Constituição Federal[2]	VALOR EXIGIDO (j)	VALOR APLICADO (k)	VALOR CONSIDERADO APÓS DEDUÇÕES (l)	% APLICADO[10] (m)
15 - MÍNIMO DE 70% DO FUNDEB NA REMUNERAÇÃO DOS PROFISSIONAIS DA EDUCAÇÃO BÁSICA	10.832.219,13	15.135.790,61	15.135.790,61	97,81
16 - PERCENTUAL DE 50% DA COMPLEMENTAÇÃO DA UNIÃO AO FUNDEB - VAAT NA EDUCAÇÃO INFANTIL	0,00	0,00	0,00	0,00
17 - MÍNIMO DE 15% DA COMPLEMENTAÇÃO DA UNIÃO AO FUNDEB - VAAT EM DESPESAS DE CAPITAL	0,00	0,00	0,00	0,00

INDICADOR - Art.25, § 3º - Lei nº 14.113, de 2020 - (Máximo de 10% de Superávit)[3]	VALOR PERMITIDO (n)	VALOR NÃO APLICADO (o)	VALOR NÃO APLICADO APÓS AJUSTE (p)	VALOR NÃO APLICADO EXCEDENTE AO MÁXIMO PERMITIDO (q)	% NÃO APLICADO (r)
18 - TOTAL DA RECEITA RECEBIDA E NÃO APLICADA NO EXERCÍCIO	1.547.459,88	298.448,35	298.448,35	0,00	1,92

INDICADOR - Art.25, § 3º - Lei nº 14.113, de 2020 - (Aplicação do Superávit de Exercício Anterior)[3]	VALOR DE SUPERÁVIT PERMITIDO NO EXERCÍCIO ANTERIOR (s)	VALOR NÃO APLICADO NO EXERCÍCIO ANTERIOR (t)	VALOR DE SUPERÁVIT APLICADO ATÉ O PRIMEIRO QUADRIMESTRE (u)	VALOR APLICADO APÓS O PRIMEIRO QUADRIMESTRE (v)	VALOR TOTAL DE SUPERÁVIT NÃO APLICADO ATÉ O FINAL DO EXERCÍCIO (w)	VALOR DE SUPERÁVIT PERMITIDO NO EXERCÍCIO ANTERIOR NÃO APLICADO ATÉ O PRIMEIRO QUADRIMESTRE NO EXERCÍCIO ATUAL (x)
19 - TOTAL DAS DESPESAS CUSTEADAS COM SUPERÁVIT DO FUNDEB	1.603.148,31	0,00	25.144,36	0,00	0,00	0,00
19.1 - Total das Despesas custeadas com FUNDEB - Impostos e Transferências de Impostos	1.603.148,31	0,00	25.144,36	0,00	0,00	0,00
19.2 - Total das Despesas custeadas com FUNDEB - Complementação da União (VAAF + VAAT + VAAR)	0,00	0,00	0,00	0,00	0,00	0,00

PREFEITURA MUNICIPAL DE PIRAPOZINHO

RELATÓRIO RESUMIDO DA EXECUÇÃO ORÇAMENTÁRIA

DEMONSTRATIVO DAS RECEITAS E DESPESAS COM MANUTENÇÃO E DESENVOLVIMENTO DO ENSINO - MDE

ORÇAMENTOS FISCAL E DA SEGURIDADE SOCIAL

Período de Referência: JANEIRO a OUTUBRO 2024

DESPESAS COM MANUTENÇÃO E DESENVOLVIMENTO DO ENSINO – MDE - CUSTEADAS COM RECEITA DE IMPOSTOS (EXCETO FUNDEB)					
DESPESAS COM AÇÕES TÍPICAS DE MDE - RECEITAS DE IMPOSTOS - EXCETO FUNDEB (Por Área de Atuação)	**DOTAÇÃO ATUALIZADA (c)**	**DESPESAS EMPENHADAS Até o Bimestre (d)**	**DESPESAS LIQUIDADAS Até o Bimestre (e)**	**DESPESAS PAGAS Até o Bimestre (f)**	**INSCRITAS EM RESTOS A PAGAR NÃO PROCESSADOS (g)**
20 - TOTAL DAS DESPESAS COM AÇÕES TÍPICAS DE MDE CUSTEADAS COM RECEITAS DE IMPOSTOS	**12.278.700,00**	**9.207.256,28**	**8.395.647,87**	**7.952.005,20**	**811.608,41**
20.1 - Educação Infantil	3.550.900,00	2.154.210,03	1.975.149,97	1.844.566,70	179.060,06
20.2 - Ensino Fundamental	8.727.800,00	7.053.046,25	6.420.497,90	6.107.438,50	632.548,35
20.3 - Educação de Jovens e Adultos	0,00	0,00	0,00	0,00	0,00
20.4 - Educação Especial	0,00	0,00	0,00	0,00	0,00
20.5 - Administração Geral	0,00	0,00	0,00	0,00	0,00
20.6 - Transporte (Escolar)	0,00	0,00	0,00	0,00	0,00
20.7 - Outras	0,00	0,00	0,00	0,00	0,00

DESPESAS COM MANUTENÇÃO E DESENVOLVIMENTO DO ENSINO – MDE - CUSTEADAS COM RECEITA DE IMPOSTOS E COM RECURSOS DO FUNDEB					
DESPESAS COM AÇÕES TÍPICAS DE MDE - RECEITAS DE IMPOSTOS E RECURSOS DO FUNDEB (Por Área de Atuação)	**DOTAÇÃO ATUALIZADA (c)**	**DESPESAS EMPENHADAS Até o Bimestre (d)**	**DESPESAS LIQUIDADAS Até o Bimestre (e)**	**DESPESAS PAGAS Até o Bimestre (f)**	**INSCRITAS EM RESTOS A PAGAR NÃO PROCESSADOS (g)**
21 - TOTAL DAS DESPESAS COM AÇÕES TÍPICAS DE MDE CUSTEADAS COM RECEITAS DE IMPOSTOS E FUNDEB	**29.525.700,00**	**24.386.772,36**	**23.571.798,28**	**23.125.855,61**	**814.974,08**
21.1 - EDUCAÇÃO INFANTIL	10.710.900,00	7.682.257,61	7.503.197,55	7.372.614,28	179.060,06
21.1.1 - Creche	3.550.900,00	2.154.210,03	1.975.149,97	1.844.566,70	179.060,06
21.1.2 - Pré-escola	7.160.000,00	5.528.047,58	5.528.047,58	5.528.047,58	0,00
21.2 - ENSINO FUNDAMENTAL	18.814.800,00	16.704.514,75	16.068.600,73	15.753.241,33	635.914,02

APURAÇÃO DAS DESPESAS PARA FINS DE LIMITE MÍNIMO CONSTITUCIONAL	VALOR
22 - TOTAL DAS DESPESAS DE MDE CUSTEADAS COM RECURSOS DE IMPOSTOS = L20(d ou e)	8.395.647,87
23 - TOTAL DAS RECEITAS TRANSFERIDAS AO FUNDEB = (L4)	12.195.082,28
24 - (-) RECEITAS DO FUNDEB NÃO UTILIZADAS NO EXERCÍCIO, EM VALOR SUPERIOR A 10% = L18(q)	0,00
25 - (-) SUPERÁVIT PERMITIDO NO EXERCÍCIO IMEDIATAMENTE ANTERIOR NÃO APLICADO NO EXERCÍCIO ATUAL = L19.1(x)	0,00
26 - (-) RESTOS A PAGAR NÃO PROCESSADOS INSCRITOS NO EXERCÍCIO SEM DISPONIBILIDADE FINANCEIRA DE RECURSOS DE IMPOSTOS4	0,00
27 - (-) CANCELAMENTO, NO EXERCÍCIO, DE RESTOS A PAGAR INSCRITOS COM DISPONIBILIDADE FINANCEIRA DE RECURSOS DE IMPOSTOS VINCULADOS AO ENSINO = (L30.1 (af) + L30.2(af))	2.512,20
28 - TOTAL DAS DESPESAS PARA FINS DE LIMITE (22 + 23 - 24 - 25 - 26 - 27)	**20.588.217,95**

APURAÇÃO DO LIMITE MÍNIMO CONSTITUCIONAL[2] e [5]	VALOR EXIGIDO (z)	VALOR APLICADO (aa)	% APLICADO (ab)
29 - APLICAÇÃO EM MDE SOBRE A RECEITA RESULTANTE DE IMPOSTOS	19.537.099,512	20.588.217,95	26,34

RESTOS A PAGAR INSCRITOS EM EXERCÍCIOS ANTERIORES DE DESPESAS CONSIDERADAS PARA CUMPRIMENTO DO LIMITE[8]	SALDO INICIAL (ac)	RP LIQUIDADOS (ad)	RP PAGOS (ae)	RP CANCELADOS (af)	SALDO FINAL (ag) = (ac)-(ae)-(af)
30 - RESTOS A PAGAR DE DESPESAS COM MDE	**713.726,45**	**43.074,73**	**700.676,88**	**2.512,20**	**10.537,37**
30.1 - Executadas com Recursos de Impostos e Transferências de Impostos	713.726,45	43.074,73	700.676,88	2.512,20	10.537,37
30.2 - Executadas com Recursos do FUNDEB - Impostos	0,00	0,00	0,00	0,00	0,00
30.3 - Executadas com Recursos do FUNDEB - Complementação da União (VAAT + VAAF + VAAR)	0,00	0,00	0,00	0,00	0,00

OUTRAS INFORMAÇÕES PARA CONTROLE		
RECEITAS ADICIONAIS PARA FINANCIAMENTO DO ENSINO	**PREVISÃO ATUALIZADA (a)**	**RECEITAS REALIZADAS Até o Bimestre (b)**
31 - TOTAL DAS RECEITAS ADICIONAIS PARA FINANCIAMENTO DO ENSINO	**5.543.200,00**	**2.847.606,42**
31.1 - RECEITA DE TRANSFERÊNCIAS DO FNDE (INCLUINDO RENDIMENTOS DE APLICAÇÃO FINANCEIRA)	3.507.700,00	1.737.570,31
31.1.1 - Salário-Educação	2.410.000,00	1.283.230,32
31.1.2 - PDDE	0,00	0,00
31.1.3 - PNAE	655.000,00	400.258,00
31.1.4 - PNATE	14.000,00	22.205,84
31.1.5 - Outras Transferências do FNDE	428.700,00	31.876,15
31.2 - RECEITA DE TRANSFERÊNCIAS DE CONVÊNIOS	1.970.000,00	1.108.666,95
31.3 - RECEITA DE ROYALTIES DESTINADOS À EDUCAÇÃO	0,00	0,00
31.4 - RECEITA DE OPERAÇÕES DE CRÉDITO VINCULADAS À EDUCAÇÃO	0,00	0,00
31.5 - OUTRAS RECEITAS PARA FINANCIAMENTO DO ENSINO	65.500,00	1.369,16

PREFEITURA MUNICIPAL DE PIRAPOZINHO

RELATÓRIO RESUMIDO DA EXECUÇÃO ORÇAMENTÁRIA

DEMONSTRATIVO DAS RECEITAS E DESPESAS COM MANUTENÇÃO E DESENVOLVIMENTO DO ENSINO - MDE

ORÇAMENTOS FISCAL E DA SEGURIDADE SOCIAL

Período de Referência: JANEIRO a OUTUBRO 2024

OUTRAS DESPESAS COM EDUCAÇÃO (Por Área de Atuação)[6]	DOTAÇÃO ATUALIZADA (c)	DESPESAS EMPENHADAS Até o Bimestre (d)	DESPESAS LIQUIDADAS Até o Bimestre (e)	DESPESAS PAGAS Até o Bimestre (f)	INSCRITAS EM RESTOS A PAGAR NÃO PROCESSADOS (g)
32 - TOTAL DAS OUTRAS DESPESAS COM EDUCAÇÃO	**8.711.100,00**	**6.624.926,78**	**5.646.060,35**	**4.929.979,54**	**978.866,43**
32.1 - EDUCAÇÃO INFANTIL	575.000,00	334.675,94	288.885,24	288.885,24	45.790,70
32.2 - ENSINO FUNDAMENTAL	3.460.000,00	2.520.491,86	1.905.259,57	1.449.936,09	615.232,29
32.3 - ENSINO MÉDIO	0,00	0,00	0,00	0,00	0,00
32.4 - ENSINO SUPERIOR	1.191.100,00	1.146.016,04	1.127.683,59	1.041.602,83	18.332,45
32.5 - ENSINO PROFISSIONAL	0,00	0,00	0,00	0,00	0,00
32.6 - EDUCAÇÃO DE JOVENS E ADULTOS	0,00	0,00	0,00	0,00	0,00
32.7 - EDUCAÇÃO ESPECIAL	5.000,00	0,00	0,00	0,00	0,00
32.8 - OUTRAS	3.480.000,00	2.623.742,94	2.324.231,95	2.149.555,38	299.510,99

TOTAL GERAL DAS DESPESAS COM EDUCAÇÃO	DOTAÇÃO ATUALIZADA (c)	DESPESAS EMPENHADAS Até o Bimestre (d)	DESPESAS LIQUIDADAS Até o Bimestre (e)	DESPESAS PAGAS Até o Bimestre (f)	INSCRITAS EM RESTOS A PAGAR NÃO PROCESSADOS (g)
33 - TOTAL GERAL DAS DESPESAS COM EDUCAÇÃO (10 + 20 + 32)	**38.336.800,00**	**31.036.843,50**	**29.243.002,99**	**28.080.979,51**	**1.793.840,51**
33.1 - Despesas Correntes	36.196.800,00	30.253.757,81	28.492.193,62	27.740.773,44	1.761.564,19
33.1.1 - Pessoal Ativo	20.964.800,00	17.410.319,53	17.244.044,47	17.244.044,47	166.275,06
33.1.2 - Pessoal Inativo	0,00	0,00	0,00	0,00	0,00
33.1.3 - Transferências às instituições comunitárias, confessionais ou filantrópicas sem fins lucrativos	139.100,00	139.033,68	128.445,23	128.445,23	10.588,45
33.1.4 - Outras Despesas Correntes	15.092.900,00	12.704.404,60	11.119.703,92	10.368.283,74	1.584.700,68
33.2 - Despesas de Capital	2.140.000,00	783.085,69	750.809,37	340.206,07	32.276,32
33.2.1 - Transferências às instituições comunitárias, confessionais ou filantrópicas sem fins lucrativos	0,00	0,00	0,00	0,00	0,00
33.2.2 - Outras Despesas de Capital	2.140.000,00	783.085,69	750.809,37	340.206,07	32.276,32

CONTROLE DA DISPONIBILIDADE FINANCEIRA E CONCILIAÇÃO BANCÁRIA	FUNDEB (ah)	SALÁRIO EDUCAÇÃO (ai)
34 - DISPONIBILIDADE FINANCEIRA EM 31 DE DEZEMBRO DE 2023	-142.261,03	0,00
35 - (+) INGRESSO DE RECURSOS ATÉ O BIMESTRE (orçamentário)	15.474.598,76	1.283.230,32
36 - (-) PAGAMENTOS EFETUADOS ATÉ O BIMESTRE (orçamentário e restos a pagar)	15.198.994,77	2.086.442,44
37 - (=) DISPONIBILIDADE FINANCEIRA ATÉ O BIMESTRE	133.342,96	-803.212,12
38 - (+) AJUSTES POSITIVOS (RETENÇÕES E OUTROS VALORES EXTRAORÇAMENTÁRIOS)	0,00	0,00
39 - (-) AJUSTES NEGATIVOS (OUTROS VALORES EXTRAORÇAMENTÁRIOS)	0,00	0,00
40 - (=) SALDO FINANCEIRO CONCILIADO (Saldo Bancário)	133.342,96	-803.212,12

Nota Explicativa:

1 - SE RESULTADO LÍQUIDO DA TRANSFERÊNCIA (7) MAIOR QUE 0 = ACRÉSCIMO RESULTANTE DAS TRANSFERÊNCIAS DO FUNDEB, SE RESULTADO LÍQUIDO DA TRANSFERÊNCIA (7) 0 = DECRÉSCIMO RESULTANTE DAS TRANSFERÊNCIAS DO FUNDEB.
2 - Limites mínimos anuais a serem cumpridos no encerramento do exercício.
3 - Art. 25, § 3º, Lei 14.113/2020: “Até 10% (dez por cento) dos recursos recebidos à conta dos Fundos, inclusive relativos à complementação da União, nos termos do § 2º do art. 16 desta Lei, poderão ser utilizados no primeiro quadrimestre do exercício imediatamente subsequente, mediante abertura de crédito adicional. utilizados no 1º trimestre do exercício imediatamente subseqüente, mediante abertura de crédito adicional.
4 - Os valores referentes à parcela dos Restos a Pagar inscritos sem disponibilidade financeira vinculada à educação deverão ser informados somente no RREO do último bimestre do exercício.
5 - Nos cinco primeiros bimestres do exercício o acompanhamento será feito com base na despesa liquidada. No último bimestre do exercício, o valor deverá corresponder ao total da despesa empenhada.
6 - As linhas representam áreas de atuação e não correspondem exatamente às subfunções da Função Educação. As despesas classificadas nas demais subfunções típicas e nas subfunções atípicas deverão ser rateadas para essas áreas de atuação.
7 - Valor inscrito em RPNP sem disponibilidade de caixa, que não deve ser considerado na apuração dos indicadores e limites.
8 - Controle da execução de restos a pagar considerados no cumprimento do limite mínimo dos exercícios anteriores.
9 - Nesta coluna não devem se informados valores inferiores a 0 (zero).
10 - Essa coluna não deve conter percentual superior a 100%. Caso isso ocorra, em razão de valores informados na coluna (i), os percentuais devem ser ajustados para 100%.

FONTE: Contabilidade do Município. Metodologia da LRF e Leiaute do Manual de Demonstrativos Fiscais - MDF da Secretaria do Tesouro Nacional.

GERSON FELICIO DOS SANTOS NETO
Contador
CRC-1SP186015/O-6

VERA LUCIA FIORAVANTE CAVALLI
Diretora da Educação

Prefeitura Municipal de Pirapozinho

Demonstrativo de Aplicação no Ensino

(Artigo 212, da Constituição Federal de 1998; Artigo 256, da Constituição Estadual)

Período: Janeiro/2024 a Outubro/2024

RECEITA DE IMPOSTOS	Previsão Atualizada para o Exercício	Arrecadação até o Período
PRÓPRIOS	17.160.500,00	14.980.181,56
TRANSFERÊNCIAS DA UNIÃO	36.497.000,00	33.039.937,55
TRANSFERÊNCIAS DO ESTADO	34.851.000,00	30.128.278,94
TOTAL	**88.508.500,00**	**78.148.398,05**
RETENÇÕES AO FUNDEB	14.197.600,00	12.195.082,28
RECEITA LÍQUIDA	**74.310.900,00**	**65.953.315,77**

APLICAÇÃO MÍNIMA CONSTITUCIONAL	Para o Exercício (Prev. Atualizada)	Até o Período (Arrecadação)
TOTAL (25%)	22.127.125,00	19.537.099,51

DESPESAS PRÓPRIAS EM EDUCAÇÃO

DESPESAS TOTAIS

	Dotacao Atualizada (para o Exercicio)		Despesa Empenhada (ate o Periodo)		Despesa Liquidada (ate o Periodo)		Despesa Paga (ate o Periodo)	
	Valor	%	Valor	%	Valor	%	Valor	%
TOTAL	**26.476.300,00**	**29,91**	**21.378.509,48**	**27,36**	**20.566.901,07**	**26,32**	**20.125.807,80**	**25,75**
EDUCAÇÃO INFANTIL	3.550.900,00	4,01	2.154.210,03	2,76	1.975.149,97	2,53	1.844.566,70	2,36
EDUCAÇÃO FUNDAMENTAL	8.727.800,00	9,86	7.029.217,17	8,99	6.396.668,82	8,19	6.086.158,82	7,79
RETENÇÕES AO FUNDEB	14.197.600,00	16,04	12.195.082,28	15,61	12.195.082,28	15,61	12.195.082,28	15,61

DESPESAS LÍQUIDAS

TOTAL	**21.378.509,48**	**27,36**	**20.566.901,07**	**26,32**	**20.125.807,80**	**25,75**
EDUCAÇÃO INFANTIL	2.154.210,03	2,76	1.975.149,97	2,53	1.844.566,70	2,36
EDUCAÇÃO FUNDAMENTAL	7.029.217,17	8,99	6.396.668,82	8,19	6.086.158,82	7,79
RETENÇÕES AO FUNDEB	12.195.082,28	15,61	12.195.082,28	15,61	12.195.082,28	15,61

FONTE: Contabilidade do Município. Metodologia da LRF e Leiaute do Sistema Audesp do Tribunal de Contas do Estado de São Paulo.

GERSON FELICIO DOS SANTOS NETO
Contador
CRC-1SP186015/O-6

VERA LUCIA FIORAVANTE CAVALLI
Diretora da Educação

Balanços/balancetes

Prefeitura Municipal de Pirapozinho

Balanço Orçamentário

(Artigo 52, Incisos I e II, alíneas "a" e "b", da LC. 101/00)

Período: Janeiro/2024 a Outubro/2024 **Consolidado**

RECEITAS	PREVISÃO INICIAL	PREVISÃO ATUALIZADA	PREVISTAS ATÉ O MÊS	REALIZADA ATÉ O MÊS	SALDO A REALIZAR
RECEITAS CORRENTES	**129.972.170,00**	**129.972.170,00**	**128.461.558,63**	**115.126.554,37**	**14.845.615,63**
IMPOSTOS, TAXAS E CONTRIBUIÇÕES DE MELHORIA	20.028.160,00	20.028.160,00	19.017.808,88	17.774.898,33	2.253.261,67
CONTRIBUIÇÕES	545.300,00	545.300,00	544.416,70	676.093,88	-130.793,88
RECEITA PATRIMONIAL	2.080.860,00	2.080.860,00	1.767.733,25	1.485.956,99	594.903,01
RECEITA DE SERVIÇOS	18.000,00	18.000,00	15.000,00	0,00	18.000,00
TRANSFERÊNCIAS CORRENTES	106.436.750,00	106.436.750,00	106.270.016,50	94.492.505,94	11.944.244,06
OUTRAS RECEITAS CORRENTES	863.100,00	863.100,00	846.583,30	697.099,23	166.000,77
RECEITAS DE CAPITAL	**15.015.000,00**	**15.015.000,00**	**12.629.166,80**	**7.309.609,78**	**7.705.390,22**
OPERAÇÕES DE CRÉDITO	12.000.000,00	12.000.000,00	10.000.000,00	5.500.000,00	6.500.000,00
ALIENAÇÃO DE BENS	145.000,00	145.000,00	145.000,00	377.240,00	-232.240,00
TRANSFERÊNCIAS DE CAPITAL	2.870.000,00	2.870.000,00	2.484.166,80	1.432.369,78	1.437.630,22
(-) DEDUÇÕES DA RECEITA	**14.197.600,00**	**14.197.600,00**	**14.197.600,00**	**12.195.082,28**	**2.002.517,72**
SUBTOTAL DAS RECEITAS (I)	**130.789.570,00**	**130.789.570,00**	**126.893.125,43**	**110.241.081,87**	**20.548.488,13**
OP. DE CRÉDITO - REFINANC. (II)	**0,00**	**0,00**	**0,00**	**0,00**	**0,00**
SUBTOTAL COM REFINANC. (III) = (I + II)	**130.789.570,00**	**130.789.570,00**	**126.893.125,43**	**110.241.081,87**	**20.548.488,13**
DÉFICIT (IV)	**0,00**	**0,00**	**0,00**	**0,00**	**0,00**
TOTAL (V) = (III + IV)	**130.789.570,00**	**130.789.570,00**	**126.893.125,43**	**110.241.081,87**	**20.548.488,13**

DESPESAS	DOTAÇÃO INICIAL	SUPLEMENT./ REDUÇÃO	DOTAÇÃO ATUALIZADA	DESPESA EMPENHADA	DESPESA LIQUIDADA	DESPESA PAGA	SALDO A EMPENHAR	SALDO A LIQUIDAR	SALDO A PAGAR
DESPESAS CORRENTES	**113.827.865,00**	**12.619.600,00**	**126.447.465,00**	**101.411.125,56**	**93.878.583,32**	**91.514.870,64**	**25.036.339,44**	**7.532.542,24**	**2.363.712,68**
PESSOAL E ENCARGOS SOCIAIS	62.574.000,00	-1.826.400,00	60.747.600,00	46.816.534,93	46.332.955,00	46.282.790,93	13.931.065,07	483.579,93	50.164,07
JUROS E ENCARGOS DA DÍVIDA	1.000,00	241.000,00	242.000,00	233.731,10	233.731,10	233.731,10	8.268,90	0,00	0,00
OUTRAS DESPESAS CORRENTES	51.252.865,00	14.205.000,00	65.457.865,00	54.360.859,53	47.311.897,22	44.998.348,61	11.097.005,47	7.048.962,31	2.313.548,61
DESPESAS DE CAPITAL	**16.811.705,00**	**4.664.500,00**	**21.476.205,00**	**8.993.056,99**	**6.993.614,50**	**6.555.611,52**	**12.483.148,01**	**1.999.442,49**	**438.002,98**
INVESTIMENTOS	16.585.705,00	4.704.500,00	21.290.205,00	8.885.421,90	6.885.979,41	6.447.976,43	12.404.783,10	1.999.442,49	438.002,98
INVERSÕES FINANCEIRAS	100.000,00	-40.000,00	60.000,00	0,00	0,00	0,00	60.000,00	0,00	0,00
AMORTIZAÇÃO DA DÍVIDA	126.000,00	0,00	126.000,00	107.635,09	107.635,09	107.635,09	18.364,91	0,00	0,00
RESERVA DE CONTINGÊNCIA	**150.000,00**	**0,00**	**150.000,00**	**0,00**	**0,00**	**0,00**	**0,00**	**0,00**	**0,00**
SUBTOTAL DAS DESPESAS (VI)	**130.789.570,00**	**17.284.100,00**	**148.073.670,00**	**110.404.182,55**	**100.872.197,82**	**98.070.482,16**	**37.519.487,45**	**9.531.984,73**	**2.801.715,66**
AMORT. DÍVIDA - REFINANC. (VII)	**0,00**	**0,00**	**0,00**	**0,00**	**0,00**	**0,00**	**0,00**	**0,00**	**0,00**
SUB. COM REFINANC. (VIII)=(VI + VII)	**130.789.570,00**	**17.284.100,00**	**148.073.670,00**	**110.404.182,55**	**100.872.197,82**	**98.070.482,16**	**37.519.487,45**	**9.531.984,73**	**2.801.715,66**
SUPERÁVIT (IX)	**0,00**	**0,00**	**0,00**	**0,00**	**9.368.884,05**	**0,00**	**0,00**	**0,00**	**0,00**
TOTAL (X)=(VIII + IX)	**130.789.570,00**	**17.284.100,00**	**148.073.670,00**	**110.404.182,55**	**110.241.081,87**	**98.070.482,16**	**37.519.487,45**	**9.531.984,73**	**2.801.715,66**

FONTE: Contabilidade do Município. Metodologia da LRF e Leiaute do Sistema Audesp do Tribunal de Contas do Estado de São Paulo.

GERSON FELICIO DOS SANTOS NETO
Contador
CRC-1SP186015/O-6

Município de Pirapozinho - SP
Diário Oficial assinado digitalmente conforme MP nº 2.200-2, de 2001, e Lei 14.063, de 2020, garantindo autenticidade, validade jurídica e integridade.

Prefeitura Municipal de Pirapozinho

Demonstrativo de Apuração da D.C.L. (Exceto Previdência)

Período: Novembro/2023 a Outubro/2024

Especificação	Saldo Exercício Anterior	Saldo do Exercício Atual		
		1º Quadrimestre	2º Quadrimestre	Até o Mês
DÍVIDA CONSOLIDADA - DC				
DÍVIDA MOBILIÁRIA	0,00	0,00	0,00	0,00
DÍVIDA CONTRATUAL	523.027,58	475.623,37	3.427.518,73	5.915.392,49
PARCELAMENTOS DE DÍVIDAS	523.027,58	475.623,37	427.518,73	415.392,49
DE TRIBUTOS	0,00	0,00	0,00	0,00
DE CONTRIBUIÇÕES SOCIAIS	523.027,58	475.623,37	427.518,73	415.392,49
PREVIDENCIÁRIAS	523.027,58	475.623,37	427.518,73	415.392,49
DEMAIS CONTRIBUIÇÕES SOCIAIS	0,00	0,00	0,00	0,00
DO FGTS	0,00	0,00	0,00	0,00
DEMAIS DÍVIDAS CONTRATUAIS	0,00	0,00	3.000.000,00	5.500.000,00
PRECATÓRIOS POSTERIORES A 5.5.2000 (INCLUSIVE) -	0,00	0,00	0,00	0,00
OUTRAS DÍVIDAS	0,00	0,00	0,00	0,00
TOTAL DÍVIDA CONSOLIDADA - DC (I)	**523.027,58**	**475.623,37**	**3.427.518,73**	**5.915.392,49**
DEDUÇÕES				
ATIVO DISPONÍVEL	15.152.622,67	21.578.129,01	22.192.556,71	23.927.573,86
HAVERES FINANCEIROS	514.667,56	514.667,56	514.667,56	535.963,10
(-) RESTOS A PAGAR PROCESSADOS	2.489.990,49	44.002,25	349.005,95	349.005,95
(-) DEPÓSITOS RESTITUÍVES E VALORES VINCULADOS	2.061.521,25	2.515.524,75	2.597.562,26	2.699.437,61
TOTAL DEDUÇÕES (II)	**11.115.778,49**	**19.533.269,57**	**19.760.656,06**	**21.415.093,40**
OUTROS VALORES NÃO INTEGRANTES DA DC				
PRECATÓRIOS ANTERIORES/POSTERIORES A 5.5.2000	3.237.864,81	6.466.729,62	4.442.497,12	4.422.119,71
INSUFICIÊNCIA FINANCEIRA	0,00	0,00	0,00	0,00
DEPÓSITOS	106.449,37	126.764,19	149.211,91	167.567,37
RESTOS A PAGAR NÃO PROCESSADOS DE EXERCÍCIOS	3.516.819,84	1.909.022,90	1.804.697,64	1.804.697,64
ANTECIPAÇÃO DE RECEITA ORÇAMENTÁRIA - ARO	0,00	0,00	0,00	0,00
TOTAL OUTROS VALORES NÃO INTEGRANTES DA DC	**6.861.134,02**	**8.502.516,71**	**6.396.406,67**	**6.394.384,72**
DÍVIDA CONSOLIDADA LÍQUIDA - DCL (III) = (I - II)	**-10.592.750,91**	**-19.057.646,20**	**-16.333.137,33**	**-15.499.700,91**
RECEITA CORRENTE LÍQUIDA - RCL (IV)	**114.448.069,35**	**121.751.706,66**	**124.977.958,08**	**124.662.109,47**
PERCENTUAL DA DC SOBRE A RCL (I / IV)	**0,46**	**0,39**	**2,74**	**4,75**
PERCENTUAL DA DCL SOBRE A RCL (III / IV)	**-9,26**	**-15,65**	**-13,07**	**-12,43**
LIMITE DEFINIDO POR RESOLUÇÃO DO SENADO	**120,00**	**120,00**	**120,00**	**120,00**

FONTE: Contabilidade do Município. Metodologia da LRF e Leiaute do Sistema Audesp do Tribunal de Contas do Estado de São Paulo.

GERSON FELICIO DOS SANTOS NETO
Contador
CRC-1SP186015/O-6

Prefeitura Municipal de Pirapozinho

Demonstrativo por Função e Subfunção

(Artigo 52, Incisos II, alínea "c", da LC. 101/00)

Período: Janeiro/2024 a Outubro/2024 **Consolidado**

DESCRIÇÃO	DOTAÇÃO INICIAL	CRÉDITOS ADICIONAIS	DOTAÇÃO ATUALIZADA	DESPESAS EMPENHADAS	SALDO A EMPENHAR	DESPESAS LIQUIDADAS	SALDO A LIQUIDAR
1 - LEGISLATIVA	**3.400.000,00**	**0,00**	**3.400.000,00**	**2.363.549,15**	**1.036.450,85**	**2.363.345,39**	**203,76**
31 - AÇÃO LEGISLATIVA	3.400.000,00	0,00	3.400.000,00	2.363.549,15	1.036.450,85	2.363.345,39	203,76
4 - ADMINISTRAÇÃO	**10.905.505,00**	**1.365.000,00**	**12.270.505,00**	**9.200.555,96**	**3.069.949,04**	**8.710.654,01**	**489.901,95**
122 - ADMINISTRAÇÃO GERAL	6.601.505,00	1.050.000,00	7.651.505,00	6.309.923,84	1.341.581,16	5.944.801,44	365.122,40
123 - ADMINISTRAÇÃO FINANCEIRA	4.304.000,00	315.000,00	4.619.000,00	2.890.632,12	1.728.367,88	2.765.852,57	124.779,55
6 - SEGURANÇA PÚBLICA	**705.000,00**	**0,00**	**705.000,00**	**421.379,98**	**283.620,02**	**383.966,42**	**37.413,56**
182 - DEFESA CIVIL	705.000,00	0,00	705.000,00	421.379,98	283.620,02	383.966,42	37.413,56
8 - ASSISTÊNCIA SOCIAL	**8.016.500,00**	**1.940.000,00**	**9.956.500,00**	**7.614.409,96**	**2.342.090,04**	**5.946.361,61**	**1.668.048,35**
241 - ASSISTÊNCIA AO IDOSO	55.000,00	10.000,00	65.000,00	24.301,82	40.698,18	21.509,01	2.792,81
243 - ASSISTÊNCIA À CRIANÇA E AO ADOLESCENTE	55.000,00	0,00	55.000,00	0,00	55.000,00	0,00	0,00
244 - ASSISTÊNCIA COMUNITÁRIA	7.906.500,00	1.930.000,00	9.836.500,00	7.590.108,14	2.246.391,86	5.924.852,60	1.665.255,54
10 - SAÚDE	**33.418.700,00**	**4.567.000,00**	**37.985.700,00**	**30.696.782,01**	**7.288.917,99**	**28.929.948,41**	**1.766.833,60**
301 - ATENÇÃO BÁSICA	32.369.200,00	4.389.000,00	36.758.200,00	29.521.739,32	7.236.460,68	27.938.820,16	1.582.919,16
302 - ASSISTÊNCIA HOSPITALAR E AMBULATORIAL	906.000,00	192.000,00	1.098.000,00	1.091.301,39	6.698,61	907.386,95	183.914,44
304 - VIGILÂNCIA SANITÁRIA	135.000,00	-14.000,00	121.000,00	83.741,30	37.258,70	83.741,30	0,00
305 - VIGILÂNCIA EPIDEMIOLÓGICA	8.500,00	0,00	8.500,00	0,00	8.500,00	0,00	0,00
12 - EDUCAÇÃO	**39.489.000,00**	**-1.152.200,00**	**38.336.800,00**	**31.036.843,50**	**7.299.956,50**	**29.243.002,99**	**1.793.840,51**
306 - ALIMENTAÇÃO E NUTRIÇÃO	4.260.000,00	-780.000,00	3.480.000,00	2.623.742,94	856.257,06	2.324.231,95	299.510,99
361 - ENSINO FUNDAMENTAL	23.562.000,00	-1.287.200,00	22.274.800,00	19.225.006,61	3.049.793,39	17.973.860,30	1.251.146,31
364 - ENSINO SUPERIOR	927.000,00	264.100,00	1.191.100,00	1.146.016,04	45.083,96	1.127.683,59	18.332,45
365 - EDUCAÇÃO INFANTIL	10.735.000,00	650.900,00	11.385.900,00	8.042.077,91	3.343.822,09	7.817.227,15	224.850,76
367 - EDUCAÇÃO ESPECIAL	5.000,00	0,00	5.000,00	0,00	5.000,00	0,00	0,00
15 - URBANISMO	**23.297.000,00**	**7.023.200,00**	**30.320.200,00**	**16.359.004,72**	**13.961.195,28**	**14.408.584,71**	**1.950.420,01**
451 - INFRA-ESTRUTURA URBANA	8.800.000,00	1.218.200,00	10.018.200,00	4.737.925,37	5.280.274,63	4.288.369,46	449.555,91
452 - SERVIÇOS URBANOS	14.497.000,00	5.805.000,00	20.302.000,00	11.621.079,35	8.680.920,65	10.120.215,25	1.500.864,10
17 - SANEAMENTO	**397.000,00**	**180.000,00**	**577.000,00**	**478.517,33**	**98.482,67**	**379.295,72**	**99.221,61**
512 - SANEAMENTO BÁSICO URBANO	397.000,00	180.000,00	577.000,00	478.517,33	98.482,67	379.295,72	99.221,61
18 - GESTÃO AMBIENTAL	**973.000,00**	**76.000,00**	**1.049.000,00**	**906.000,28**	**142.999,72**	**817.471,55**	**88.528,73**
541 - PRESERVAÇÃO E CONSERVAÇÃO AMBIENTAL	973.000,00	76.000,00	1.049.000,00	906.000,28	142.999,72	817.471,55	88.528,73
20 - AGRICULTURA	**2.627.000,00**	**85.000,00**	**2.712.000,00**	**1.998.907,82**	**713.092,18**	**1.943.968,21**	**54.939,61**
606 - EXTENSÃO RURAL	2.309.000,00	85.000,00	2.394.000,00	1.714.646,41	679.353,59	1.697.706,80	16.939,61
609 - DEFESA AGROPECUÁRIA	318.000,00	0,00	318.000,00	284.261,41	33.738,59	246.261,41	38.000,00
27 - DESPORTO E LAZER	**2.931.000,00**	**2.239.100,00**	**5.170.100,00**	**4.093.106,11**	**1.076.993,89**	**3.790.969,63**	**302.136,48**
812 - DESPORTO COMUNITÁRIO	2.895.000,00	2.239.100,00	5.134.100,00	4.093.106,11	1.040.993,89	3.790.969,63	302.136,48
813 - LAZER	36.000,00	0,00	36.000,00	0,00	36.000,00	0,00	0,00
28 - ENCARGOS ESPECIAIS	**4.479.865,00**	**961.000,00**	**5.440.865,00**	**5.235.125,73**	**205.739,27**	**3.954.629,17**	**1.280.496,56**

Prefeitura Municipal de Pirapozinho

Demonstrativo por Função e Subfunção

(Artigo 52, Incisos II, alínea "c", da LC. 101/00)

Período: Janeiro/2024 a Outubro/2024 **Consolidado**

DESCRIÇÃO	DOTAÇÃO INICIAL	CRÉDITOS ADICIONAIS	DOTAÇÃO ATUALIZADA	DESPESAS EMPENHADAS	SALDO A EMPENHAR	DESPESAS LIQUIDADAS	SALDO A LIQUIDAR
843 - SERVIÇO DA DÍVIDA INTERNA	3.379.865,00	741.000,00	4.120.865,00	4.065.104,91	55.760,09	2.883.268,34	1.181.836,57
846 - OUTROS ENCARGOS ESPECIAIS	1.100.000,00	220.000,00	1.320.000,00	1.170.020,82	149.979,18	1.071.360,83	98.659,99
99 - RESERVA DE CONTINGÊNCIA	**150.000,00**	**0,00**	**150.000,00**	**0,00**	**150.000,00**	**0,00**	**0,00**
999 - RESERVA DE CONTINGÊNCIA	150.000,00	0,00	150.000,00	0,00	150.000,00	0,00	0,00
TOTAL	**130.789.570,00**	**17.284.100,00**	**148.073.670,00**	**110.404.182,55**	**37.669.487,45**	**100.872.197,82**	**9.531.984,73**

FONTE: Contabilidade do Município. Metodologia da LRF e Leiaute do Sistema Audesp do Tribunal de Contas do Estado de São Paulo.

GERSON FELICIO DOS SANTOS NETO
Contador
CRC-1SP186015/O-6

Prefeitura Municipal de Pirapozinho

Demonstrativo de apuração das Despesas com Pessoal - Poder Executivo

(Artigo 22, Artigo 59, § 1º, incisos II e IV e § 2º da LC. 101/00; §§ 1º e 2º do Artigo 2º da Lei Federal nº 9717/98)

Período: Novembro/2023 a Outubro/2024 **Órgão: Poder Executivo**

DESPESAS COM PESSOAL

ESPECIFICAÇÃO	NOV/2023	DEZ/2023	JAN/2024	FEV/2024	MAR/2024	ABR/2024	MAI/2024	JUN/2024	JUL/2024	AGO/2024	SET/2024	OUT/2024	TOTAL
VENCTOS. E VANTAGENS FIXAS - PESSOAL ATIVO	1.770.999,34	8.342.045,06	3.912.228,75	3.840.377,56	3.742.327,70	3.709.438,62	3.816.986,26	3.852.778,88	3.813.806,00	3.863.656,75	3.862.675,29	3.830.511,14	48.357.831,35
REMUNERAÇÃO DE AGENTES POLÍTICOS	19.281,59	19.281,59	19.281,59	20.496,33	19.888,96	19.888,96	19.888,96	19.888,96	19.888,96	19.888,96	19.888,96	19.888,96	237.452,78
ENCARGOS SOCIAIS	832.907,84	2.525.573,79	303,64	845.732,94	862.195,58	713.666,14	225,92	445.091,72	596.029,90	225,92	290.319,50	443.781,20	7.556.054,09
INATIVOS, PENSIONISTAS E OUTROS BENEFÍCIOS PREVIDÊNCIÁRIOS	79.350,46	154.698,07	83.753,08	84.512,70	82.341,08	80.929,08	80.066,30	79.338,30	77.882,30	77.882,30	77.882,30	77.882,30	1.036.518,27
DESPESA COM PESSOAL NÃO EXECUTADA ORCAMENTARIAMENTE	0,00	0,00	0,00	0,00	0,00	0,00	0,00	0,00	0,00	0,00	0,00	0,00	0,00
OUTRAS DESPESAS E OBRIGAÇÕES (VARIÁVEIS)	10.545,68	10.545,68	86.093,24	10.375,64	10.375,64	10.375,64	10.375,64	10.375,64	10.375,64	10.375,64	10.375,64	10.375,64	200.565,36
INDENIZAÇÕES E RESTITUIÇÕES TRABALHISTAS	5.247,62	261.397,73	124.266,22	17.727,50	45.374,54	202.125,75	40.219,59	30.711,02	41.097,05	39.182,67	16.256,30	70.116,93	893.722,92
COMPENSAÇÕES A REGIMES DE PREVIDÊNCIA	0,00	0,00	0,00	0,00	0,00	0,00	0,00	0,00	0,00	0,00	0,00	0,00	0,00
SUBTOTAL (I)	**2.718.332,53**	**11.313.541,92**	**4.225.926,52**	**4.819.222,67**	**4.762.503,50**	**4.736.424,19**	**3.967.762,67**	**4.438.184,52**	**4.559.079,85**	**4.011.212,24**	**4.277.397,99**	**4.452.556,17**	**58.282.144,77**

DEDUÇÕES (§ 1º do Artigo 19º da LC 101/00)

ESPECIFICAÇÃO	NOV/2023	DEZ/2023	JAN/2024	FEV/2024	MAR/2024	ABR/2024	MAI/2024	JUN/2024	JUL/2024	AGO/2024	SET/2024	OUT/2024	TOTAL
VENCIMENTO ACS E ACE (E.C. 120/2022)	167.339,01	287.730,58	281.759,48	173.002,39	170.656,40	177.431,05	184.931,41	189.290,30	170.575,37	174.523,67	174.970,34	169.301,84	2.321.511,84
VENCIMENTO DO PISO SALARIAL ENFERMEIROS - EC 127/2022	34.664,18	35.496,18	0,00	0,00	0,00	30.569,46	30.589,64	31.886,97	0,00	0,00	0,00	0,00	163.206,43
RESTOS A PAGAR NÃO PROCESSADOS LIQUIDADOS	0,00	0,00	0,00	0,00	0,00	0,00	0,00	0,00	0,00	0,00	0,00	0,00	0,00
SUBTOTAL (II)	**202.003,19**	**323.226,76**	**281.759,48**	**173.002,39**	**170.656,40**	**208.000,51**	**215.521,05**	**221.177,27**	**170.575,37**	**174.523,67**	**174.970,34**	**169.301,84**	**2.484.718,27**

DESPESA LIQUIDA COM PESSOAL

TOTAL LÍQUIDO (I - II)	**2.516.329,34**	**10.990.315,16**	**3.944.167,04**	**4.646.220,28**	**4.591.847,10**	**4.528.423,68**	**3.752.241,62**	**4.217.007,25**	**4.388.504,48**	**3.836.688,57**	**4.102.427,65**	**4.283.254,33**	**55.797.426,50**

Nota Explicativa:

1. A despesa total com pessoal compreende o somatório dos gastos do Ente com ativos, inativos e pensionistas;
2. Para a apuração da dedução do Regime Próprio de Previdência é considerado mensalmente a despesa de inativos e pensionistas até o limite da receita arrecadada, conforme demonstrativo disponibilizado no site do Tribunal de Contas.

FONTE: Contabilidade do Município. Metodologia da LRF e Leiaute do Sistema Audesp do Tribunal de Contas do Estado de São Paulo.

GERSON FELICIO DOS SANTOS NETO
Contador
CRC-1SP186015/O-6

Prefeitura Municipal de Pirapozinho

Demonstrativo de apuração da Receita Corrente Líquida

(Artigo 2º, Inciso IV e 53, Inciso I da LC. 101/00)

Período: Novembro/2023 a Outubro/2024 **Órgão: Consolidado**

RECEITAS CORRENTES

ESPECIFICAÇÃO	11/2023	12/2023	01/2024	02/2024	03/2024	04/2024	05/2024	06/2024	07/2024	08/2024	09/2024	10/2024	TOTAL
IMPOSTOS, TAXAS E CONTRIB. MELHORIA	1.228.110,62	1.900.156,61	1.288.853,12	1.377.690,99	1.277.954,08	2.231.460,50	1.870.887,04	3.143.232,08	1.780.662,78	1.650.873,84	1.521.446,43	1.631.837,47	20.903.165,56
CONTRIBUIÇÕES	57.629,23	70.295,56	69.630,79	74.872,14	66.768,54	80.701,23	71.623,78	68.753,74	74.041,14	63.574,26	56.907,18	49.221,08	804.018,67
RECEITA PATRIMONIAL	128.711,36	132.759,15	142.267,33	140.641,68	137.799,00	152.441,15	149.309,12	148.453,88	153.589,05	150.958,16	148.427,14	162.070,48	1.747.427,50
RECEITA AGROPECUÁRIA	0,00	0,00	0,00	0,00	0,00	0,00	0,00	0,00	0,00	0,00	0,00	0,00	0,00
RECEITA INDUSTRIAL	0,00	0,00	0,00	0,00	0,00	0,00	0,00	0,00	0,00	0,00	0,00	0,00	0,00
RECEITA DE SERVIÇOS	0,00	0,00	0,00	0,00	0,00	0,00	0,00	0,00	0,00	0,00	0,00	0,00	0,00
TRANSFERÊNCIAS CORRENTES	8.514.276,08	11.813.338,38	12.787.007,04	10.249.714,70	8.301.129,32	9.393.577,01	9.063.450,09	9.291.504,54	9.653.993,24	8.138.559,56	7.746.285,91	9.867.284,53	114.820.120,40
OUTRAS RECEITAS CORRENTES	113.624,37	57.286,74	53.884,68	65.475,82	48.890,84	40.087,94	67.703,98	92.269,30	149.428,34	62.193,99	45.524,00	71.640,34	868.010,34
TOTAL RECEITAS CORRENTES (I)	**10.042.351,66**	**13.973.836,44**	**14.341.642,96**	**11.908.395,33**	**9.832.541,78**	**11.898.267,83**	**11.222.974,01**	**12.744.213,54**	**11.811.714,55**	**10.066.159,81**	**9.518.590,66**	**11.782.053,90**	**139.142.742,47**

DEDUÇÕES

ESPECIFICAÇÃO	11/2023	12/2023	01/2024	02/2024	03/2024	04/2024	05/2024	06/2024	07/2024	08/2024	09/2024	10/2024	TOTAL
CONTRIBUIÇÃO AO R.P.P.S.	0,00	0,00	0,00	0,00	0,00	0,00	0,00	0,00	0,00	0,00	0,00	0,00	0,00
REC. COMPENSAÇÃO PREVIDENC.	0,00	0,00	0,00	0,00	0,00	0,00	0,00	0,00	0,00	0,00	0,00	0,00	0,00
GANHOS APLIC. FINANCEIRA RPPS	0,00	0,00	0,00	0,00	0,00	0,00	0,00	0,00	0,00	0,00	0,00	0,00	0,00
FUNDEB RETIDO	1.030.972,32	1.254.578,40	1.611.151,30	1.424.767,65	1.109.519,83	1.217.725,40	1.191.568,62	1.209.740,73	1.069.293,63	1.090.298,22	899.473,35	1.371.543,55	14.480.633,00
TOTAL DEDUÇÕES (II)	**1.030.972,32**	**1.254.578,40**	**1.611.151,30**	**1.424.767,65**	**1.109.519,83**	**1.217.725,40**	**1.191.568,62**	**1.209.740,73**	**1.069.293,63**	**1.090.298,22**	**899.473,35**	**1.371.543,55**	**14.480.633,00**

TOTAIS

ESPECIFICAÇÃO	11/2023	12/2023	01/2024	02/2024	03/2024	04/2024	05/2024	06/2024	07/2024	08/2024	09/2024	10/2024	TOTAL
RECEITA CORRENTE LÍQUIDA (III)=(I-II)	**9.011.379,34**	**12.719.258,04**	**12.730.491,66**	**10.483.627,68**	**8.723.021,95**	**10.680.542,43**	**10.031.405,39**	**11.534.472,81**	**10.742.420,92**	**8.975.861,59**	**8.619.117,31**	**10.410.510,35**	**124.662.109,47**

RCL AJUSTADA P/ CÁLCULO LIMITES DE ENDIVIDAMENTO | EMENDAS INDIVIDUAIS (ART.166-A, § 1,CF) (IV)

(-) EMENDAS INDIVIDUAIS (IV)	0,00	0,00	0,00	0,00	0,00	0,00	0,00	0,00	0,00	0,00	0,00	0,00	0,00
TOTAL (V)=(III-IV)	**9.011.379,34**	**12.719.258,04**	**12.730.491,66**	**10.483.627,68**	**8.723.021,95**	**10.680.542,43**	**10.031.405,39**	**11.534.472,81**	**10.742.420,92**	**8.975.861,59**	**8.619.117,31**	**10.410.510,35**	**124.662.109,47**

RCL AJUSTADA P/ CÁLCULO LIMITES DA DESPESA COM PESSOAL | EMENDAS BANCADA (ART.166, § 16,CF) (VI)

(-) EMENDAS BANCADA (VI)	0,00	0,00	0,00	0,00	0,00	0,00	0,00	0,00	0,00	0,00	0,00	0,00	0,00
VENCIMENTO ACS E ACE (E.C. 120/2022) (VII)	0,00	0,00	0,00	0,00	0,00	0,00	0,00	0,00	0,00	0,00	0,00	0,00	0,00
TOTAL (VII)=(V-VI-VII)	**9.011.379,34**	**12.719.258,04**	**12.730.491,66**	**10.483.627,68**	**8.723.021,95**	**10.680.542,43**	**10.031.405,39**	**11.534.472,81**	**10.742.420,92**	**8.975.861,59**	**8.619.117,31**	**10.410.510,35**	**124.662.109,47**

FONTE: Contabilidade do Município. Metodologia da LRF e Leiaute do Sistema Audesp do Tribunal de Contas do Estado de São Paulo.

GERSON FELICIO DOS SANTOS NETO
Contador
CRC-1SP186015/O-6

Metabit Sistemas para Gestao Publica Gerson Felicio dos Santos Neto Página: 1/1 - 25/11/2024 14:08 sdfwc.dszx

Prefeitura Municipal de Pirapozinho

Relatório de Gestão Fiscal - Poder Executivo

(Artigo 54 e 55, da LC. 101/00)

Período: Novembro/2023 a Outubro/2024 **Poder Executivo**

QUADRO COMPARATIVO COM OS LIMITES DA LRF	Valores em R$	%
RECEITA CORRENTE LÍQUIDA - RCL	**124.662.109,47**	**100,00**
DESPESAS TOTAIS COM PESSOAL		
MONTANTE	55.797.426,50	44,75
LIMITE MÁXIMO (ART. 20 LRF)	67.317.539,11	54,00
LIMITE PRUDENCIAL 95% (PAR. ÚNICO ART. 22 LRF)	63.951.662,16	51,30
EXCESSO A REGULARIZAR	0,00	0,00
RECEITA CORRENTE LÍQUIDA AJUSTADA PARA CÁLCULO DE ENDIVIDAMENTO	**124.662.109,47**	**0,00**
DIVIDA CONSOLIDADA LÍQUIDA		
SALDO DEVEDOR	-15.499.700,91	-12,43
LIMITE LEGAL (ART.S 3º E 4º RES. 40 SENADO)	149.594.531,36	120,00
EXCESSO A REGULARIZAR	0,00	0,00
CONCESSÕES DE GARANTIA		
MONTANTE	0,00	0,00
LIMITE LEGAL (ART. 9º RES. 43 SENADO)	27.425.664,08	22,00
EXCESSO A REGULARIZAR	0,00	0,00
OPERAÇÕES DE CRÉDITO (EXCETO ARO)		
REALIZADAS NO PERÍODO	5.500.000,00	4,41
LIMITE LEGAL (INC. I DO ART. 7º RES. 43 SENADO)	19.945.937,52	16,00
EXCESSO A REGULARIZAR	0,00	0,00
ANTECIPAÇÃO DE RECEITAS ORÇAMENTÁRIAS		
SALDO DEVEDOR	0,00	0,00
LIMITE LEGAL (ART. 10º RES. 43 SENADO)	8.726.347,66	7,00
EXCESSO A REGULARIZAR	0,00	0,00

FONTE: Contabilidade do Município. Metodologia da LRF e Leiaute do Sistema Audesp do Tribunal de Contas do Estado de São Paulo.

GERSON FELICIO DOS SANTOS NETO
Contador
CRC-1SP186015/O-6

Prefeitura Municipal de Pirapozinho

Demonstrativo dos Restos a Pagar

(Artigo 53, Inciso V, da LC. 101/00)

Período: Janeiro/2024 a Outubro/2024 **Consolidado**

ENTIDADE / FONTE DE RECURSO	EXERCÍCIO ANTERIOR		MOVIMENTAÇÃO ATÉ O PERÍODO					SALDO ATÉ O PERÍODO	
	PROCESSADO	NÃO PROCESSADO	NÃO PROC. LIQUIDADO	PAGO PROCESSADO	PAGO NÃO PROCESSADO	CANCELADO PROCESSADO	CANCELADO NÃO PROCES.	PROCESSADO	NÃO PROCESSADO
PREFEITURA MUNICIPAL	**2.489.990,49**	**3.516.819,84**	**1.920.570,29**	**2.442.600,66**	**1.583.237,99**	**35.716,18**	**128.884,21**	**11.673,65**	**1.804.697,64**
RECURSOS PRÓPRIOS	2.285.839,54	1.057.671,40	560.138,16	2.284.174,04	560.138,16	220,00	69.964,13	1.445,50	427.569,11
RECURSOS ESTADUAIS	32.604,65	1.280.160,99	518.179,20	22.796,50	180.846,90	0,00	20.938,60	9.808,15	1.078.375,49
RECURSOS FEDERAIS	171.546,30	1.178.987,45	842.252,93	135.630,12	842.252,93	35.496,18	37.981,48	420,00	298.753,04
TOTAL	**2.489.990,49**	**3.516.819,84**	**1.920.570,29**	**2.442.600,66**	**1.583.237,99**	**35.716,18**	**128.884,21**	**11.673,65**	**1.804.697,64**

FONTE: Contabilidade do Município. Metodologia da LRF e Leiaute do Sistema Audesp do Tribunal de Contas do Estado de São Paulo.

GERSON FELICIO DOS SANTOS NETO
Contador
CRC-1SP186015/O-6

Prefeitura Municipal de Pirapozinho

Resultado Nominal - Exceto órgão de Previdência

(Artigo 53, Inciso III, da LC. 101/00)

Período: Janeiro/2024 a Outubro/2024

ESPECIFICAÇÃO	SALDO		
	Em 31 Dez 2023 (a)	No Bimestre Anterior (b)	No Bimestre Atual (c)
Dívida Consolidada (I)	**523.027,58**	**3.427.518,73**	**5.915.392,49**
Deduções (II)	**11.115.778,49**	**19.760.656,06**	**21.415.093,40**
Ativo Disponível	15.152.622,67	22.192.556,71	23.927.573,86
Haveres Financeiros	514.667,56	514.667,56	535.963,10
(-) Restos a Pagar Processados	2.489.990,49	349.005,95	349.005,95
(-) Depósitos Restituíves e Valores Vinculados	2.061.521,25	2.597.562,26	2.699.437,61
Dívida Consolidada Líquida (III) = (I-II)	**-10.592.750,91**	**-16.333.137,33**	**-15.499.700,91**
Receita de Privatizações (IV)	0,00	0,00	0,00
Passivos Reconhecidos (V)	523.027,58	427.518,73	415.392,49
Dívida Fiscal Líquida (VI) = (III + IV - V)	**-11.115.778,49**	**-16.760.656,06**	**-15.915.093,40**

ESPECIFICAÇÃO	PERÍODO DE REFÊRENCIA	
	No Bimestre Atual (c - b)	Janeiro a Outubro (c - a)
Resultado Nominal	**845.562,66**	**-4.799.314,91**

DISCRIMINAÇÃO DA META FISCAL	VALOR
META DE RESULTADO NOMINAL FIXADA NO ANEXO DE METAS FISCAIS DA LDO P/ O EXERCÍCIO DE REFERÊNCIA	0,00

NOTA EXPLICATIVA:

1. Na linha DEDUÇÕES (II) se o saldo apurado for negativo, ou seja, se o total do Ativo Disponível mais os Haveres Financeiros for menor que Restos a Pagar Processados, não deverá ser informado valor nessa linha.
2. Os valores relativos aos investimentos do RPPS serão demonstrados na linha de Haveres Financeiros.
3. O saldo da Dívida Fiscal Líquida corresponde ao saldo da dívida consolidada líquida, deduzidas as Receitas de Privatização e Passivos Reconhecidos.
4. O saldo dos Passivos Reconhecidos compreende as obrigações com fornecedor ou instituição financeira que não foram excluídos da Dívida Consolidada.
5. As dívidas contabilizadas como INTRA OFSS (Orçamento Fiscal e da Seguridade Social) são excluídas nos demonstrativos consolidados.

FONTE: Contabilidade do Município. Metodologia da LRF e Leiaute do Sistema Audesp do Tribunal de Contas do Estado de São Paulo.

GERSON FELICIO DOS SANTOS NETO
Contador
CRC-1SP186015/O-6

Prefeitura Municipal de Pirapozinho

Resultado Nominal - Regime Previdenciário

(Artigo 53, Inciso III, da LC. 101/00)

Período: Janeiro/2024 a Outubro/2024

ESPECIFICAÇÃO	SALDO		
	Em 31 Dez 2023 (a)	No Bimestre Anterior (b)	No Bimestre Atual (c)

DISCRIMINAÇÃO DA META FISCAL	VALOR
META DE RESULTADO NOMINAL FIXADA NO ANEXO DE METAS FISCAIS DA LDO P/ O EXERCÍCIO DE REFERÊNCIA	0,00

NOTA EXPLICATIVA:

1. Na linha DEDUÇÕES (II) se o saldo apurado for negativo, ou seja, se o total do Ativo Disponível mais os Haveres Financeiros for menor que Restos a Pagar Processados, não deverá ser informado valor nessa linha.
2. Os valores relativos aos investimentos do RPPS serão demonstrados na linha de Haveres Financeiros.
3. O saldo da Dívida Fiscal Líquida corresponde ao saldo da dívida consolidada líquida, deduzidas as Receitas de Privatização e Passivos Reconhecidos.
4. O saldo dos Passivos Reconhecidos compreende as obrigações com fornecedor ou instituição financeira que não foram excluídos da Dívida Consolidada.
5. As dívidas contabilizadas como INTRA OFSS (Orçamento Fiscal e da Seguridade Social) são excluídas nos demonstrativos consolidados.

FONTE: Contabilidade do Município. Metodologia da LRF e Leiaute do Sistema Audesp do Tribunal de Contas do Estado de São Paulo.

GERSON FELICIO DOS SANTOS NETO
Contador
CRC-1SP186015/O-6

Prefeitura Municipal de Pirapozinho

Resultado Primário

(Artigo 53, Incisos III, da LC. 101/00)

Período: Janeiro/2024 a Outubro/2024 **Órgão: Consolidado**

RECEITAS FISCAIS	PREVISÃO ANUAL INICIAL	PREVISÃO ANUAL ATUALIZADA	RECEITAS REALIZADAS
RECEITAS FISCAIS CORRENTES (I)	**127.930.370,00**	**127.930.370,00**	**113.680.338,92**
IMPOSTOS, TAXAS E CONTRIBUIÇÕES DE MELHORIA	20.028.160,00	20.028.160,00	17.774.898,33
CONTRIBUIÇÕES	545.300,00	545.300,00	676.093,88
OUTRAS CONTRIBUIÇÕES	545.300,00	545.300,00	676.093,88
RECEITA PATRIMONIAL LÍQUIDA	39.060,00	39.060,00	39.741,54
RECEITA PATRIMONIAL	2.080.860,00	2.080.860,00	1.485.956,99
(-) APLICAÇÕES FINANCEIRAS	2.041.800,00	2.041.800,00	1.446.215,45
TRANSFERÊNCIAS CORRENTES	106.436.750,00	106.436.750,00	94.492.505,94
DEMAIS RECEITAS CORRENTES	881.100,00	881.100,00	697.099,23
DIVERSAS RECEITAS CORRENTES	881.100,00	881.100,00	697.099,23
RECEITAS DE CAPITAL (II)	**15.015.000,00**	**15.015.000,00**	**7.309.609,78**
OPERAÇÕES DE CRÉDITO (III)	12.000.000,00	12.000.000,00	5.500.000,00
ALIENAÇÃO DE ATIVOS	145.000,00	145.000,00	377.240,00
OUTRAS ALIENAÇÕES DE BENS	145.000,00	145.000,00	377.240,00
TRANSFERÊNCIAS DE CAPITAL	2.870.000,00	2.870.000,00	1.432.369,78
CONVÊNIOS	2.390.000,00	2.390.000,00	1.352.369,78
OUTRAS TRANSFERÊNCIAS DE CAPITAL	480.000,00	480.000,00	80.000,00
RECEITAS FISCAIS DE CAPITAL (VII)=(II-III-IV-V-VI)	**3.015.000,00**	**3.015.000,00**	**1.809.609,78**
DEDUÇÕES DA RECEITA (VIII)	**14.197.600,00**	**14.197.600,00**	**12.195.082,28**
RECEITAS FISCAIS LÍQUIDAS (IX)=(I+VII-VIII)	**116.747.770,00**	**116.747.770,00**	**103.294.866,42**

DESPESAS FISCAIS	DOTAÇÃO ANUAL INICIAL	DOTAÇÃO ANUAL ATUALIZADA	DESPESAS LIQUIDADAS ATÉ O MÊS
DESPESAS CORRENTES (X)	**113.827.865,00**	**126.447.465,00**	**93.878.583,32**
PESSOAL E ENCARGOS SOCIAIS	62.574.000,00	60.747.600,00	46.332.955,00
JUROS E ENCARGOS DA DÍVIDA (XI)	1.000,00	242.000,00	233.731,10
OUTRAS DESPESAS CORRENTES	51.252.865,00	65.457.865,00	47.311.897,22
DESPESAS FISCAIS CORRENTES (XII) = (X-XI)	**113.826.865,00**	**126.205.465,00**	**93.644.852,22**
DESPESAS DE CAPITAL (XIII)	**16.811.705,00**	**21.476.205,00**	**6.993.614,50**
INVESTIMENTOS	16.585.705,00	21.290.205,00	6.885.979,41
INVERSÕES FINANCEIRAS	100.000,00	60.000,00	0,00
DEMAIS INVERSÕES FINANCEIRAS	100.000,00	60.000,00	0,00
AMORTIZAÇÃO DA DÍVIDA (XVI)	126.000,00	126.000,00	107.635,09
DESPESAS FISCAIS DE CAPITAL (XVII)=(XIII-XIV-XV-XVI)	**16.685.705,00**	**21.350.205,00**	**6.885.979,41**
RESERVA DE CONTINGÊNCIA (XVIII)	**150.000,00**	**150.000,00**	**0,00**
DESPESAS FISCAIS LÍQUIDAS (XIX)=(XII+XVII+XVIII)	**130.662.570,00**	**147.705.670,00**	**100.530.831,63**
RESULTADO PRIMÁRIO (IX-XIX)	**-13.914.800,00**	**-30.957.900,00**	**2.764.034,79**

DISCRIMINAÇÃO DA META FISCAL	VALOR
META DE RESULTADO PRIMÁRIO FIXADA NO ANEXO DE METAS FISCAIS DA LDO P/ O EXERCÍCIO DE REFERÊNCIA	-2.709.120,94

FONTE: Contabilidade do Município. Metodologia da LRF e Leiaute do Sistema Audesp do Tribunal de Contas do Estado de São Paulo.

GERSON FELICIO DOS SANTOS NETO
Contador
CRC-1SP186015/O-6

Licitações e Contratos

Outros atos

MUNICIPIO DE PIRAPOZINHO
PIRAPOZINHO-SP

ATA DE SESSÃO

DISPENSA ELETRÔNICA Nº 35-2024
Processo Administrativo Nº 114-2024
Tipo: AQUISIÇÃO
CONDUTOR: CLAUDEMIR ANTONIO DE MATOS
Data de Publicação: 11/11/2024 12:49:55

MOVIMENTOS DO PROCESSO

12/11/2024 14:50:57 **CADASTRO DE PROPOSTA** MOTOVALLE COMERCIO DE MOTOS LTDA

21/11/2024 08:02:44 **CADASTRO DE PROPOSTA** VALERIA PEREIRA NACAYAMA

21/11/2024 09:32:58 **MENSAGEM** CONDUTOR
Bom dia, aos licitantes. Neste momento o agente estará analisando as propostas eletrônicas apresentadas pelos licitantes no sistema BLL COMPRAS

21/11/2024 10:01:03 **MENSAGEM** CONDUTOR
Liberado para disputa de lances, a certame terá duração de 6 horas.

21/11/2024 10:58:25 **MENSAGEM** CONDUTOR
O agente de contratação estará no horário de almoço, voltarei as 12h.

21/11/2024 15:54:34 **MENSAGEM** CONDUTOR
Menos de 10 minutos para encerrar a disputas

21/11/2024 16:19:57 **MENSAGEM** CONDUTOR
A motocicleta ofertada pela empresa VALERIA PEREIRA MACAYAMA não atende as exigências mínima do edital, tais como: MANUAL DA MOTO: CILINDRADA: 183 CM²; COMPRIMENTO: 2068; DISTÂNCIA MÍNIMA DO SOLO: 180 MM. SUSPENSAÃO DIANTEIRA (TEELESCÓPIO) 135 MM

LOTE 1 - FRACASSADO
LOTE

VALORES UNITÁRIOS FINAIS

Item: 1 Unidade: UNIDADE Marca: Modelo:

Descrição: MOTOCICLETA: com as descrições mínimas do equipamento: (MOTOR – nonocilíndrico, 04 tempos, OHC, arrefecimento, de ar, com no mí-nimo 184,4 cc de cilindrada). (POTÊNCIA: mínima de 16,3 cv a 8.500 rpm0gasolina) e no mínima de 16,4 a 8.500 rpm/etanol). (TORQUE: mínima de 1,65kgfm a 6.000 rpm (gasolina) e 1,66 Kgfm a 6.000 rpm (etanol). (TRANSMISSÃO: 5 (cinco) velocida-des). (PARTIDA: elétricas).(SISTEMA DE ALIMENTAÇÃO: inje-ção eletrônica PGM-FI); COMBUSTÍVEL: gasolina e ou etanol. DIMENÕES: mínima de 2075mm de cumprimento; 821mm de largura e 1179mm de altura. DISTÂNCIAS ENTRE EIXOS: mínima de 1358mm. DISTÂNCIA MÍNIMA DO SOLO: 241mm. ALTURA DO ASSENTO: 836mm. PESO SECO: mínima de 127KG, sus-pensão dianteira: GARFO TELESCÓ-PIO com 180 mm de curso; SUSPEN-SÃO TRASEIRA: mono chock, com 150 mm de curso; FREIO DIANTEI-RO: a disco com 240 mm de diâmetro; FREIO TREASEIRO: a disco com 220 mm de diâmetro; PNEU DIANTEIRO: 90/90-19, PNEU TRASEIRO: 110/90-17. GARANTIA MINÍMAS: 01 (um) ano, conforme certificado de garantia do equipamento.
Quantidade: 1 **Valor Unit.:** 0,00 **Valor Total:** 0,00

CLASSIFICAÇÃO

Razão Social	Num	Documento	Oferta Inicial	Oferta Final	Dif.(%)	ME
DESCLASSIFICADOS						
Razão Social	**Num**	**Documento**	**Oferta Inicial**	**Oferta Final**	**Dif.(%)**	**ME**
VALERIA PEREIRA NACAYAMA	122	45.447.613/0001-00	27.500,00	27.500,00		Sim
MOTOVALLE COMERCIO DE MOTOS	684	12.067.109/0001-25	40.000,00	40.000,00	45,4545	Sim
INABILITADOS						
Razão Social	**Num**	**Documento**	**Oferta Inicial**	**Oferta Final**	**Dif.(%)**	**ME**

MOVIMENTOS DO LOTE

MUNICIPIO DE PIRAPOZINHO
PIRAPOZINHO-SP

11/11/2024 12:49:54	**PUBLICADO**		
12/11/2024 00:00:00	**RECEPÇÃO DE PROPOSTAS**		
21/11/2024 09:30:00	**ANÁLISE DE PROPOSTAS**		
21/11/2024 10:00:36	**DISPUTA**		
21/11/2024 10:00:36	**LANCE**	MOTOVALLE COMERCIO DE MOTOS LTDA (PARTICIPANTE 684)	**40.000,00**
21/11/2024 10:00:36	**LANCE**	VALERIA PEREIRA NACAYAMA (PARTICIPANTE 122)	**27.500,00**
21/11/2024 16:00:37	**NOTIFICAÇÃO**	SISTEMA	
O detentor da melhor oferta da etapa de lances é VALERIA PEREIRA NACAYAMA			
21/11/2024 16:00:37	**HABILITAÇÃO**		
21/11/2024 16:20:48	**DESCLASSIFICAÇÃO DE PARTICIPANTE**	CONDUTOR	
VALERIA PEREIRA NACAYAMA desclassificado. Motivo: desclassificada em virtude do não atendimento das exigência mínimas do edital.			
21/11/2024 16:20:48	**NOTIFICAÇÃO**	SISTEMA	
O detentor da melhor oferta é MOTOVALLE COMERCIO DE MOTOS LTDA			
21/11/2024 16:21:17	**DESCLASSIFICAÇÃO DE PARTICIPANTE**	CONDUTOR	
MOTOVALLE COMERCIO DE MOTOS LTDA desclassificado. Motivo: desclassificada valor ofertado acima do estimado pela administração.			
21/11/2024 16:21:23	**EM ADJUDICAÇÃO**		
25/11/2024 08:02:15	**FRACASSADO**		

CONDUTOR: CLAUDEMIR ANTONIO DE MATOS

Gerado em: 25/11/2024 08:02:16 2 de 2

MUNICÍPIO DE PIRAPOZINHO
PREFEITURA DE PIRAPOZINHO ADM. 2021-2024 administração com responsabilidade
Rua Machado de Assis, 728 - Centro - CEP 19200-000 | Fone (18) 3269-9900 - Ramal 9919
Pirapozinho-SP | CNPJ 54.801.121/0001-61 | www.pirapozinho.sp.gov.br

TERMO DE HOMOLOGAÇÃO

DISPENSA na forma ELETRÔNICA N° 34-2024
PROCESSO Nº. 112-2024
OBJETO: AQUISIÇÕES DE EQUIPAMENTOS (ESTEIRA E BICICLETA ERGOMÉTRICA) PARA O CENTRO MUNICIPAL DE FISIOTERAPIA).

LUCAS PADOVAN DOS SANTOS PAVANI, Prefeito do Município de Pirapozinho, Estado de São Paulo, no uso das atribuições legais a mim conferidas, **HOMOLOGO** a **Dispensa na forma Eletrônica n° 34-2024 – Processo Licitatório nº 112-2024**, em conformidade com o artigo 75, Inciso II, da Lei Federal n° 14.133/2021, tendo como objeto a **AQUISIÇÕES DE EQUIPAMENTO (ESTEIRA ERGOMÉTRICA) PARA O CENTRO MUNICIPAL DE FISIOTERAPIA)**, em favor da empresa abaixo relacionada:

EMPRESA: OLIVEIRA & PEREIRA ILIMITADA - ME, possuidor do CNPJ Nº. 33.536.739/0001-71, **ENDEREÇO:** Praça Sete de Setembro, nº. 200 – Centro, CEP: 38.200-075 – Frutal/MG, **TELEFONE:** (34) 9.9999-6899 – **CORREIO ELETRÔNICO (E-MAIL): oliveiraepereiralicitacoes@gmail.com; REPRESENTANTE LEGAL: MICHAEL INÁCIO DE OLIVEIRA,** portador do RG nº. 14.XXX.934-SSP/MG e CPF nº. 111.XXX.696-24:

Lote	DESCRIÇÕES	Qtde.	TIPO	Referência do Produto (Marca)	Vlr. Unitário	Vlr. Total
01	**ESTEIRA ERGOMÉTRICA**, com as descrições mínima do equipamento: (Voltagem: bivolt: Altura Indicada do Usuário: 2,00; Velocidade (Km/h) 01-14 km/h; Motor 2,3 HP DC (Peak Power); Sistema de Inclinação 03 (três) níveis de inclinação manual; Peso do Usuário: 120 Kg; Dimensões: 162x75x124cm; Peso do equipamento (Kg): 46; Superfície da manta: 126x44cm; dobrável;	01	UNIDADE	KIKOS FITNESS MODELO MAX-K3l.	R$ 8.979,99	R$ 8.979,99

MUNICÍPIO DE PIRAPOZINHO
PREFEITURA DE PIRAPOZINHO ADM. 2021-2024 administração com responsabilidade
Rua Machado de Assis, 728 - Centro - CEP 19200-000 | Fone (18) 3269-9900 - Ramal 9919
Pirapozinho-SP | CNPJ 54.801.121/0001-61 | www.pirapozinho.sp.gov.br

	módulo multifuncional velocidade, distância, cronômetro monitoramento cardíaco hand grip; chave de segurança; estrutura em aço carbono; pintura eletrostática em pó; rodas para transporte. Tipo de Treino Cardio. **GARANTIA MINÍMAS:** 02 (dois) anos na estrutura e 01 (um) ano nas demais partes, conforme certificado de garantia do produto.					
VALOR TOTAL DOS LOTES						**R$ 8.979,99**

Prefeitura do Município de Pirapozinho – SP, 25 de novembro de 2024.

LUCAS PADOVAN DOS SANTOS PAVANI
Prefeito do Município de Pirapozinho