DIÁRIO OFICIAL
MUNICÍPIO DE NAZARÉ PAULISTA

Conforme Legislação Municipal

www.nazarepaulista.sp.gov.br | www.imprensaoficialmunicipal.com.br/nazare_paulista

SUMÁRIO

Poder Executivo 2
Atos Oficiais 2
Decretos 2
Licitações e Contratos 9
Atas de registro de preço 9
Aditivos / Aditamentos / Supressões 110

EXPEDIENTE

O Diário Oficial do Município de Nazaré Paulista, veiculado exclusivamente na forma eletrônica, é uma publicação das entidades da Administração Direta e Indireta deste Município, sendo referidas entidades inteiramente responsáveis pelo conteúdo aqui publicado.

ACERVO

As edições do Diário Oficial Eletrônico de Bálsamo poderão ser consultadas através da internet, por meio do seguinte endereço eletrônico: www.nazarepaulista.sp.gov.br
Para pesquisa por qualquer termo e utilização de filtros, acesse
www.imprensaoficialmunicipal.com.br/nazare_paulista
As consultas e pesquisas são de acesso gratuito e independente de qualquer cadastro.

ENTIDADES

Prefeitura Municipal de Nazaré Paulista
CNPJ 45.279.643/0001-54
Praça Coronel Antonio Rodrigues dos Santos, 16 - Centro
Telefone: (11) 4597-1526
Site: www.nazarepaulista.sp.gov.br

Câmara Municipal de Nazaré Paulista
CNPJ 59.023.150/0001-63
Av. Comendador Vicente de Paula Penido, 245 – Centro
Telefone: (11) 4597-1551
Site: www.camaranazarepaulista.sp.gov.br

Diário Oficial Assinado Eletronicamente com Certificado Padrão ICPBrasil, em conformidade com a MP nº 2.200-2, de 2001

O Município de Nazaré Paulista garante a autenticidade deste documento, desde que visualizado através do site www.nazarepaulista.sp.gov.br

Compilado e também disponível em www.imprensaoficialmunicipal.com.br/nazare_paulista

PREFEITURA DO MUNICÍPIO DE INTERESSE TURÍSTICO DE
NAZARÉ PAULISTA
CIDADE PRESÉPIO
ESTADO DE SÃO PAULO
"Compromisso com a nossa gente!"

DECRETO Nº 3797, DE 02 DE JANEIRO DE 2025

"DISPÕE SOBRE: FIXA PREÇOS PARA BARRACAS E STANDS PARA O EVENTO "CARNAVAL 2025" E DÁ OUTRAS PROVIDÊNCIAS

AVANILDE APARECIDA GONZAGA CANEDO, Prefeita Municipal de Nazaré Paulista, Estado de São Paulo, no uso das atribuições legais que lhe são conferidas,

Considerando o disposto no artigo 1°, da Lei Municipal n° 547 de 05 de setembro de 2001, que alterou a Lei Municipal de n° 110 de 19 de junho de 1990;

Considerando ainda o disposto na Lei Municipal de n° 1.303 de 03 de outubro de 2017;

DECRETA:

Art. 1° - Depende da prévia expedição de Alvará de Autorização a realização de eventos públicos e temporário consoante Lei Municipal de n° 1.303/2017, que:

I - Estiverem projetados para funcionarem durante prazo determinado, em terrenos públicos ou particulares;

II - Forem caracterizados como stands de vendas em empreendimento imobiliário;

III - Consistirem em exposições, feiras promocionais, congressos, encontros, simpósios e eventos análogos;

IV - Caracterizem-se como mobiliário urbano móvel, como trailers, quiosques, para exercício de pequeno comércio em logradouro ou área particular;

PREFEITURA DO MUNICÍPIO DE INTERESSE TURÍSTICO DE
NAZARÉ PAULISTA
CIDADE PRESÉPIO
ESTADO DE SÃO PAULO
"Compromisso com a nossa gente!"

V - Constituam-se instalações de apoio a atividades extrativas minerais;

VI - Tendam a permanecer por breve período no território do Município, como circos, parques de diversões, arenas e palcos;

VII - Tenham caráter eventual e temporário, como nas festas tradicionais, atividades festivas, recreativas, desportivas, culturais e artísticas em logradouros públicos e áreas particulares;

VIII - De acordo com a Lei, devam ter localização precária;

XIV - Exercidas em logradouros públicos;

XI - Em outras definidas em Lei.

§ 1° - Entende-se por evento público aquele dirigido ao público, com ou sem a venda de ingressos.

§ 2° - Entende-se por evento temporário aquele realizado em período restrito de tempo ou com prazo máximo de 30 (trinta) dias.

§ 3° - O disposto neste Decreto aplica-se a eventos promovidos ou organizados por particulares ou pela Administração Pública.

Art. 2° - Os preços para instalação de barracas, stands e outros ao longo das Ruas no entorno da Praça ALVARO GUIÃO E RECINTO DE EXPOSIÇÕES JOÃO RAMOS NETO, durante as festividades do evento denominado CARNAVAL 2025 nos dias **28 de fevereiro a 04 de março de 2025**, obedecerão aos seguintes critérios:

§ 1° - As taxas para instalação de barracas, stands, parque e outros definidos em lei nas áreas citadas acima, facultando-se a comercialização de produtos indicados por setor, são aquelas estabelecidas na Tabela específica integrante do Anexo 1 deste Decreto (valores) e o Mapa de localização - Anexo II, que deverão ser recolhidas até o vencimento do boleto gerado pelo Departamento de Tributos após imediatamente o ato de formalização do requerimento, através de guia de arrecadação municipal.

PREFEITURA DO MUNICÍPIO DE INTERESSE TURÍSTICO DE
NAZARÉ PAULISTA
CIDADE PRESÉPIO
ESTADO DE SÃO PAULO
"Compromisso com a nossa gente!"

§ 2° - Fica terminantemente proibida a transferência da autorização sob pena de revogação do Alvará de Autorização para terceiros.

§ 3º - Ficam dispensados de Alvará de Autorização os eventos públicos e temporários em edificações já licenciadas com Alvará de Funcionamento em vigor, desde que:

I - o público utilize exclusivamente as áreas destinadas à concentração de pessoas e já licenciadas;
II - haja controle da lotação máxima para o local, indicada na licença concedida;
III - não tenham ocorrido alterações de ordem física e de atividade no local, em relação ao regulamento licenciado;

Art. 3° - O pedido deverá ser feito mediante requerimento escrito a partir do dia **29 de janeiro de 2025**, podendo a Prefeitura deferir ou justificadamente indeferir o pedido, elaborando-se, no caso de deferimento do pedido, o termo de autorização, a título precário e intransferível.

§ 1° - A licença para instalação de barracas, stands e outros, habilita o interessado a comercializar, por sua conta, risco e responsabilidade, os seus produtos indicados no requerimento de que trata o *caput* deste artigo, devendo, porém, observar e acatar fielmente as normas que lhe forem ditadas pela organização do evento, bem como as determinações da Vigilância Sanitária, sem prejuízo de outras disposições legais aplicáveis.

§ 2º - No que tange às atividades sujeitas à vistoria da Vigilância Sanitária, deverá o comprador do espaço imediatamente ir até a Divisão de Vigilância Sanitária do Município para realização do devido cadastro.

§ 3º - O alvará não autoriza o início das atividades sem a liberação da Vigilância Sanitária, sendo que, no caso de a Vigilância Sanitária indeferir o Alvará de sua competência, o beneficiário terá o Alvará de Autorização revogado, não cabendo

PREFEITURA DO MUNICÍPIO DE INTERESSE TURÍSTICO DE
NAZARÉ PAULISTA
CIDADE PRESÉPIO
ESTADO DE SÃO PAULO
"Compromisso com a nossa gente!"

neste caso a devolução de nenhum valor relativo às taxas recolhidas aos cofres públicos do Município.

§ 4° - As escolhas dos espaços serão feitas no ATO DE FORMALIZAÇÃO DO REQUERIMENTO E SERÁ DADO COMO CERTO APÓS OS VALORES QUITADOS, sendo que somente será assegurado o espaço com pagamento da correspondente taxa no máximo na mesma data de vencimento do boleto gerado pelo DEPARTAMENTO DE TRIBUTOS.

§ 5° - Não sendo efetuado o pagamento da Taxa no prazo estipulado no parágrafo anterior, o espaço será automaticamente liberado para outros interessados.

§ 6º - Os interessados poderão efetuar pagamento para limite máximo de até 02 (dois) espaços na Praça ALVARO GUIÃO e no máximo 02 (dois) espaços no Recinto de exposições JOÃO RAMOS NETO e 01 (hum) Carrinho (CAR).

§ 7° - Os interessados em comercializar - abaixo as categorias - em CARRINHOS com a sigla (CAR) pagarão uma taxa de acordo com o anexo I:

- Algodão Doce
- Batata frita
- Artesanato
- Sorvete
- Pipoca
- Espetinho
- Milho Verde
- Cachorro Quente

I - Serão comercializados apenas 02 (dois) carrinhos por categoria;

II - não poderão estacionar ao lado de barracas e trailers;

PREFEITURA DO MUNICÍPIO DE INTERESSE TURÍSTICO DE
NAZARÉ PAULISTA
CIDADE PRESÉPIO
ESTADO DE SÃO PAULO
"Compromisso com a nossa gente!"

III - não poderão estacionar em nenhum dos dois lados no trajeto do trio elétrico; (Rua Coronel João Rodrigues dos Santos, Rua Comendador Vicente de Paula Penido, margeando a Praça Alvaro Guião)

IV - Não poderá vender nenhum tipo de bebida, somente o produto autorizado.

§ 8° - Os detentores dos espaços deverão observar ainda a aplicação da Lei Estadual n° 14.592 de 19 de outubro de 2.011, que proíbe a venda, oferta, fornecimento, entrega e a permissão de consumo de bebida alcoólica, ainda que gratuitamente, aos menores de 18 (dezoito) anos de idade.

Art. 4° - Horário de funcionamento nos dias 28 de fevereiro a 03 de março de 2025 na Praça Álvaro Guião será das 12h às 03h, impreterivelmente, sob pena de multa caso ultrapasse o horário estipulado; no dia 04 de março no Recinto de Exposições João Ramos Neto das 10h às 20h, impreterivelmente, sob pena de multa caso ultrapasse o horário estipulado.

Art. 5° - Caso algum stand ou barraca não seja comercializado até a data de 15 de fevereiro de 2025, poderá a Prefeitura Municipal conceder, sem custos, para entidades sem fins lucrativos municipais como: Asilo, Fundo Social de Solidariedade, ONG ou Associações.

Art. 6° - Este Decreto entra em vigor na data de sua publicação revogando-se as disposições em contrário.

Nazaré Paulista, 02 de janeiro de 2025.

AVANILDE APARECIDA GONZAGA CANEDO
PREFEITA MUNICIPAL

Publicado conforme o disposto no Artigo 86 da Lei Orgânica Municipal
Luciene Ap. Pinheiro
Assessora do Gabinete do Prefeito

PREFEITURA DO MUNICÍPIO DE INTERESSE TURÍSTICO DE
NAZARÉ PAULISTA
CIDADE PRESÉPIO
ESTADO DE SÃO PAULO
"Compromisso com a nossa gente!"

ANEXO 1 - CARNAVAL 2025

BR 01	R$ 2.000,00
BR 02	R$ 2.000,00
BR 03	R$ 2.000,00
BR 04	R$ 2.000,00
BR 05	R$ 1.500,00
BR 06	R$ 1.500,00
BR 07	R$ 3.000,00
BR 08	R$ 3.000,00
RE 01	R$ 2.000,00
RE 02	R$ 2.000,00
RE 03	R$ 2.000,00
RE 04	R$ 2.000,00
RE 05	R$ 2.000,00
RE 06	R$ 2.000,00
CAR	R$ 800,00

PREFEITURA DO MUNICÍPIO DE INTERESSE TURÍSTICO DE
NAZARÉ PAULISTA
CIDADE PRESÉPIO
ESTADO DE SÃO PAULO
"Compromisso com a nossa gente!"

ANEXO 2 - CARNAVAL 2025

LOTES: BR-01 a BR-08 - PRAÇA ALVARO GUIÃO
28 DE FEVEREIRO A 03 DE MARÇO DE 2025

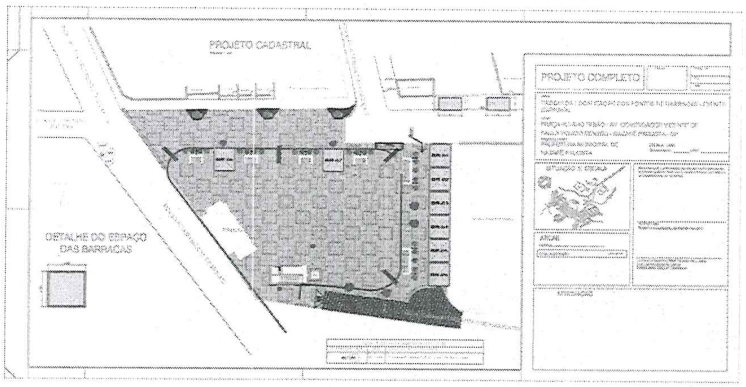

LOTES: RE-01 A RE-06 - RECINTO DE EXPOSIÇÕES
04 DE MARÇO DE 2025

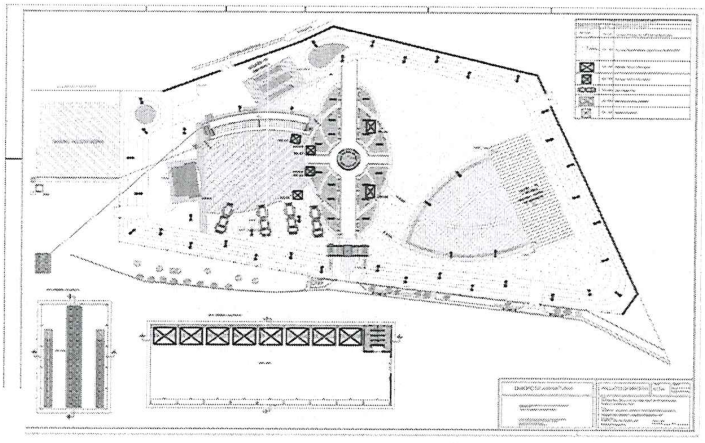

Licitações e Contratos

Atas de registro de preço

PREFEITURA DO MUNICÍPIO DE INTERESSE TURÍSTICO DE
NAZARÉ PAULISTA
CIDADE PRESÉPIO
ESTADO DE SÃO PAULO
"Compromisso com a nossa gente!"

ATA DE REGISTRO DE PREÇOS: 001/2025 – **1ª Publicação**
MEMORANDO: 7940/2024
PREGÃO ELETRÔNICO: 59/2024
ÓRGÃO GERENCIADOR: MUNICÍPIO DE NAZARÉ PAULISTA
COMPROMISSÁRIO FORNECEDOR: ALIANÇA COMERCIO E DISTRIBUIÇÃO LTDA
OBJETO: Registro de preços para eventual e futura aquisição de materiais de escritório para a manutenção das atividades de todos os departamentos da Prefeitura de Nazaré Paulista/SP, pelo período de 12 meses, conforme Termo de Referência – Anexo I.

No dia 29 de novembro de 2024 compareceram de um lado MUNICÍPIO DE NAZARÉ PAULISTA, Estado de SÃO PAULO, pessoa jurídica de direito público, inscrita no CNPJ sob o nº. 45.279.643/0001-54, com sede administrativa localizada na Pça. Cel. Antonio R. dos Santos, 16, bairro Centro, CEP nº. 12960-000, nesta cidade de Nazaré Paulista/SP, representada pela Prefeita, o Sra. AVANILDE APARECIDA GONZAGA CANÊDO, inscrito no CPF sob o nº. 092.859.138-73, doravante denominada ÓRGÃO GERENCIADOR, e a empresa abaixo qualificada, doravante denominada COMPROMISSÁRIO FORNECEDOR, que firmam a presente ATA DE REGISTRO DE PREÇOS.

Abaixo segue o licitante que participou da licitação e venceu item (ou itens):

RESUMO					
Item	ALIANÇA COMERCIO E DISTRIBUIÇÃO LTDA CNPJ: 31.486.195/0001-55 Descrição do Produto/Serviço	UNID.	QUANT.	VALOR UNIT. (R$)	VALOR TOTAL (R$)
9	BARBANTE 100% ALGODÃO 300M Marca: JAF	UN	38	11,02	418,76
10	BASTÃO DE COLA QUENTE GROSSO SILICONE Marca: REND COLA	PCT	23	35,66	820,18
24	CANETA ESFEROGRÁFICA AZUL ESCRITA GROSSA, MACIA, ESFERA DE TUNGSTÊNIO: 1,6MM Marca: BIC	UN	150	1,51	226,50
28	CANETA ESFEROGRÁFICA PRETO ESCRITA GROSSA, MACIA, ESFERA DE TUNGSTÊNIO: 1,6MM Marca: BIC	UN	150	1,51	226,50
68	GRAMPO PARA GRAMPEADOR 23/13 CAIXA COM 5000 UNIDADES Marca: BRW	CX	8	19,72	157,76
88	PAPEL OPALINE BRANCO A4 210X297MM 180G/M² Marca: OFF PAPER	PCT	75	11,62	871,50
111	PRENDEDOR PARA PAPEL 51 MM Marca: JOCAR	CX	38	16,90	642,20
122	TNT 40 G/M2 CORES SORTIDAS 1,40X50M Marca: NEW	UN	98	55,93	5.481,14
	Total do Proponente	**8.844,54**			

PREFEITURA DO MUNICÍPIO DE INTERESSE TURÍSTICO DE
NAZARÉ PAULISTA
CIDADE PRESÉPIO
ESTADO DE SÃO PAULO
"Compromisso com a nossa gente!"

A empresa DETENTORA DA ATA dos itens resolve firmar a presente ATA DE REGISTRO DE PREÇOS de acordo com o resultado da licitação decorrente do processo e licitação acima especificados, regido pela Lei nº. 14.133/2021, bem como, pela Lei Complementar Municipal nº 70/2022, Decreto Municipal 3520/2022 e pelas condições do edital, termos da proposta, mediante as cláusulas e condições a seguir estabelecidas:

DATA DA HOMOLOGAÇÃO: 06/01/2025

PAGAMENTO: O pagamento será efetuado no prazo de 30 (trinta) dias corridos contados da finalização da liquidação da despesa.

ÍNDICE DE REAJUSTE: IPCA

ÍNDICE DE CORREÇÃO: IPCA

GESTOR
Nome: Júlio César Passos Gonçalves
Cargo: DIRETOR DE ADMINISTRAÇÃO
E-mail: julio.cesar@nazarepaulista.sp.gov.br

FISCAL
Nome: Célio Benedito da Silva
Cargo: CHEFE DE COMPRAS E COTAÇÕES
E-mail: compras@nazarepaulista.sp.gov.br

PRAZOS:
• DE FORNECIMENTO: 10 (dez) dias, contados do dia seguinte ao recebimento do Pedido de Compra.
• TROCA DE BENS REJEITADOS: 10 (dez) dias úteis
• RECEBIMENTO DEFINITIVO DO OBJETO: 10 (dez) dias úteis

LOCAIS DE ENTREGA: Rua João de Passos, S/N, Centro - Nazaré Paulista - SP, 12960-000. De segunda-feira à sexta-feira das 08:00h às 16:00h (exceto em feriados e pontos facultativos), no horário compreendido, conforme pedido de compra emitido pelo Departamento de Compras.

1. A presente Ata de Registro de Preços estabelece as cláusulas e condições gerais para o registro do valor/percentual referente ao objeto da licitação descrito no Anexo I (Termo de Referência), cujas especificações técnicas, valores/percentuais, quantitativos e fornecedores foram definidas no procedimento licitatório.

2. Vincula-se a esta Ata de Registro de Preços, independentemente de transcrição:
   2.1.1. Termo de Referência;
   2.1.2. O Edital de Licitação;
   2.1.3. A Proposta do Compromissário Fornecedor;
   2.1.4. Eventuais anexos dos documentos supracitados.

3. O ÓRGÃO GERENCIADOR obriga- se a:
   a) gerenciar a Ata de Registro de Preços, providenciando a indicação dos compromissários fornecedores para atendimento às necessidades da Administração, obedecendo a ordem de

classificação e os quantitativos de contratação definidos pelos participantes da Ata;

b) convocar o compromissário fornecedor para assinatura de termo de contrato ou instrumento que o substitua;

c) conduzir eventuais procedimentos administrativos de renegociação de valores/percentuais registrados, para fins de adequação às novas condições de mercado e de aplicação de penalidades sob sua responsabilidade;

d) consultar o compromissário fornecedor quanto ao interesse em fornecer a outro órgão da Administração Pública que externe a intenção de utilizar a presente A.R.P.;

e) comunicar aos gestores de contrato dos órgãos participantes possíveis alterações ocorridas na presente ARP;

f) coordenar a qualificação mínima dos respectivos gestores de contrato dos órgãos participantes; e,

g) acompanhar e fiscalizar o cumprimento das condições ajustadas no edital da licitação, na presente ARP e no termo de contrato.

4. O ÓRGÃO PARTICIPANTE, por si e através de seu gestor da A.R.P., obriga-se a:

a) tomar conhecimento da Ata de Registros de Preços, inclusive as respectivas alterações porventura ocorridas, com o objetivo de assegurar, quando de seu uso, o correto cumprimento de suas disposições;

b) conduzir os procedimentos relativos à aplicação de penalidades decorrentes do descumprimento de cláusulas contratuais, observadas as disposições da Lei Municipal 70/2022 e do Decreto Municipal nº 3520/2022, mantendo o Órgão Gerenciador informado a respeito, sobretudo, quanto ao resultado dos referidos procedimentos;

c) promover consulta prévia junto ao órgão gerenciador, quando da necessidade de contratação, a fim de obter a indicação do compromissário fornecedor, os respectivos quantitativos e os valores/percentuais a serem praticados, encaminhando, posteriormente, as informações sobre a contratação efetivamente realizada;

d) assegurar-se, quando do uso da Ata de Registro de Preços, que a contratação a ser procedida atenda aos seus interesses, sobretudo, quanto aos valores/percentuais praticados, informando ao órgão gerenciador eventual desvantagem, quanto à sua utilização;

e) zelar, após receber a indicação do compromissário fornecedor, pelos demais atos relativos ao cumprimento, pelo mesmo, das obrigações contratualmente assumidas, e também, em coordenação com o órgão gerenciador, pela aplicação de eventuais penalidades decorrentes do descumprimento de cláusulas contratuais; e

f) informar ao órgão gerenciador, quando de sua ocorrência, a recusa do compromissário fornecedor em atender às condições estabelecidas na Ata de Registro de Preços, as divergências relativas à entrega, as características e origem dos bens licitados e a recusa do mesmo em atender instrumento contratual para fornecimento ou prestação de serviços.

5. O COMPROMISSÁRIO FORNECEDOR obriga-se a:

a) a licitante adjudicatária será convocada para assinar a Ata de Registro de Preços em até 05 (cinco) dias úteis, a contar da notificação a este fim, sob pena de decair do direito ao registro, sem prejuízo das sansões previstas no art. 156 da lei nº 14.133/21 e no Edital;

b) cumprir integralmente as condições referentes à especificação, prazo de entrega, garantia, condições de fornecimento e demais estabelecidas no Edital;

c) as irregularidades deverão ser sanadas no prazo máximo conforme consta no Anexo I (Termo de Referência), contados do recebimento pelo adjudicatário da notificação por escrito, mantido o valor/percentual inicialmente ofertado;

d) manter, durante toda a vigência da ATA, em compatibilidade com as obrigações por ela assumidas, as condições habilitatórias exigidas na respectiva licitação.

6. VIGÊNCIA

6.1. A vigência da presente Ata de Registro de Preços é de 12 mês(es), podendo ser prorrogada por igual período, desde que comprovado o preço vantajoso, conforme dispõe o Art. 84, da Lei 14.133/2021.

6.1.1. Nas compras para entrega imediata, assim entendidas aquelas com prazo de fornecimento para até trinta dias, a entrega poderá se dar além do prazo de vigência da ata, desde que o instrumento contratual tenha sido recebido pelo fornecedor até aquele vencimento.

7. PAGAMENTO

7.1. O pagamento será realizado conforme estabelecido, atendendo ao que segue:

a) O valor/percentual de cada um dos objetos desta ATA será aquele constante do “Quadro Resumo";

b) Correrão exclusivamente por conta do COMPROMISSÁRIO FORNECEDOR quaisquer tributos, taxas ou preços públicos devidos;

c) O COMPROMISSÁRIO FORNECEDOR não será ressarcido de quaisquer despesas decorrentes de custos ou serviços não previstos na presente ARP, independentemente da causa que tenha determinado a omissão;

e) O pagamento será efetuado após a comprovação do fornecimento do objeto e a devida apresentação da respectiva Nota Fiscal, devidamente atestada, pela unidade requisitante, sem qualquer correção monetária, no prazo máximo de prazo máximo de 30 (trinta) dias, contados da finalização da liquidação da despesa.

e.1) No caso de atraso pelo Contratante, os valores devidos ao contratado serão atualizados monetariamente entre o termo final do prazo de pagamento até a data de sua efetiva realização, mediante aplicação do índice Selic de correção monetária.

8. DO REAJUSTE

a) Os preços/percentuais inicialmente são fixos e irreajustáveis no prazo de um ano contados da data do início da vigência da Ata de Registro de Preço;

b) Após o interregno de um ano, e independente de pedido do COMPROMISSÁRIO FORNECEDOR, os preços iniciais serão reajustados, mediante a aplicação, pelo contratante, do índice , exclusivamente para as obrigações iniciais e concluídas após a ocorrência de anuidade;

c) Nas aferições finais, o índice utilizado para reajuste será obrigatoriamente definitivo;

d) Caso o(s) índice(s) estabelecido(s) para reajustamento venha(m) a ser extinto(s) ou de qualquer forma não possa(m) mais ser utilizado(s), será(ão) adotado(s), em substituição, o(s) que vier(em) a ser determinado(s) pela legislação então em vigor;

e) Na ausência de previsão legal quanto ao índice substituto, as partes elegerão novo índice oficial, para reajustamento do preço do valor remanescente;

9. DAS PENALIDADES

9.1. Aplicam-se ao SRP e às contratações dele decorrentes as penalidades previstas na Lei Federal nº14.133/2021, conforme o caso:

9.2. Comete infração administrativa, o contratado que:

a) Der causa à inexecução parcial do contrato;

b) Der causa à inexecução parcial do contrato que cause grave dano à Administração ou ao funcionamento dos serviços públicos ou ao interesse coletivo;

c) Der causa a inexecução total do contrato;
d) Ensejar o retardamento da execução ou entrega do objeto da contratação sem motivo justificado;
e) Apresentar documentação falsa durante a execução do contrato;
f) Praticar ato fraudulento na execução do contrato;
g) Comportar-se de modo inidôneo ou cometer fraude de qualquer natureza;
h) Praticar ato lesivo previsto no art. 5° da Lei n.° 12.846, de 1° de agosto de 2013.

9.3. Serão aplicadas separadamente ao contratado que incorrer nas infrações acima descritas as seguintes sanções:

9.3.1. Advertência (art. 156, § 2°, da Lei 14.133/2021);

9.3.2. Impedimento de Licitar e contratar: quando praticados as condutas descritas nos itens b), c) e d) (art. 156, §4°, da Lei 14.133/2021);

9.3.3. Declaração de inidoneidade para licitar e contratar: quando praticadas as condutas descritas nos itens e), f), g) e h), bem como nos itens b), c) e d), que justifiquem a imposição de penalidades mais grave. (art. 156, §5° da Lei 14.133/2021).

9.3.4. MULTA:

9.3.4.1. Moratória de 0,5% (zero vírgula cinco por cento) por dia de atraso injustificado sobre o valor total do contrato, até o máximo de 10% (dez por cento), pela inobservância do prazo fixado para apresentação;

a) O cálculo do valor da multa terá como base o valor total de todos os pedidos efetuados até a data do fato ocorrido;

9.3.4.2. Atraso superior a 20 (vinte) dias autoriza a Administração a promover a extinção do instrumento por descumprimento ou cumprimento irregular de suas cláusulas, conforme dispõe o inciso I do art. 137 da Lei 14.133/2021;

9.3.4.3. Compensatória de 30% (trinta por cento) sobre o valor total do instrumento, no caso de inexecução total do objeto;

9.3.5. A aplicação de multa previstas neste instrumento não exclui, em hipótese alguma a obrigação de reparação integral do dano causado ao Contratante (art. 156, § 9°, da Lei n.° 14.133/2021;

9.3.6. Todas as sanções previstas neste instrumento poderão ser aplicadas cumulativamente com a multa (art. 156, § 7°, da Lei n° 14.133/ 2021);

9.3.7. Antes da aplicação da multa será facultada a defesa do interessado no prazo de 15 (quinze) dias úteis, contado da data de sua intimação (art. 157, da Lei n.° 157, da Lei n.° 14.133/2021);

9.3.8. . A aplicação das sanções realizar-se-á em processo administrativo que assegure o contraditório e a ampla defesa ao Contratado, observando-se o procedimento previsto no caput e parágrafo do art. 158 da Lei n° 14.133/2021;

9.3.9. As penalidades serão aplicadas a critério da Administração e são independentes sendo que a aplicação de uma não exclui a das outras, quando cabíveis;

9.4. O prazo para pagamento das multas será de 15 (quinze) dias úteis a contar da intimação da empresa apenada;

9.5. A critério da Administração, e sendo possível, o valor devido será descontado da eventual garantia prestada. Não havendo pagamento, o valor será inscrito como dívida ativa, sujeitando a devedora a processo de execução;

9.6. Será garantido ao COMPROMISSÁRIO FORNECEDOR o direito de apresentação de prévia defesa, nas hipóteses em que se tiver por cabível a aplicação das penalidades, em conformidade com o disposto no artigo 157, da Lei 14.133/2021;

PREFEITURA DO MUNICÍPIO DE INTERESSE TURÍSTICO DE
NAZARÉ PAULISTA
CIDADE PRESÉPIO
ESTADO DE SÃO PAULO
"Compromisso com a nossa gente!"

10. PROTEÇÃO DE DADOS PESSOAIS

10.1. As partes deverão observar as disposições da Lei Federal nº 13.709, de 14 de agosto de 2018 (Lei Geral de Proteção de Dados Pessoais), e alterações, quando do tratamento de dados pessoais e dados pessoais sensíveis a que tenham acesso, para o propósito de execução e acompanhamento deste Contrato, não podendo divulgar, revelar, produzir, utilizar ou deles dar conhecimento a terceiros estranhos a esta contratação, a não ser por força de obrigação legal ou regulatória.

11. DAS DISPOSIÇÕES FINAIS

11.1. A existência de valores/percentuais registrados não obriga a Administração a firmar as contratações que deles poderão advir, ficando-lhe facultada a utilização de outros meios, respeitada a legislação relativa às licitações, sendo assegurado ao compromissário fornecedor a preferência de contratação em igualdade de condições.

11.2. O instrumento observará, no que couber, o disposto no artigo 82 da Lei Federal nº 14.133/2021.

11.3. Nos caso de desequilíbrio econômico financeiro, será observado o disposto da Lei 14.133/2021.

11.4. Os valores/percentuais, as quantidades, os fornecedores registrados, os compromissários fornecedores e as especificações dos objetos registrados nesta Ata, encontram-se listados no Quadro "Resumo".

11.5. Ficam fazendo parte integrante deste, independentemente de transcrições, o edital que regeu a licitação, da qual decorre esta ARP e a proposta do COMPROMISSÁRIO FORNECEDOR, essa somente naquilo em que não colidir com as disposições legais;

11.6. Aplica-se ao presente instrumento as disposições da Lei 14.133/2021 e alterações, sendo os casos omissos resolvidos na forma da lei consumerista;

11.7. Em caso de rescisão do presente, todos os direitos da administração ficam preservados;

11.8. Fica eleito o foro da Comarca de Nazaré Paulista, com renúncia expressa pelas partes de qualquer outro, por mais privilegiado que o seja, para dirimir as dúvidas oriundas deste instrumento.

Nazaré Paulista, 07 de janeiro de 2025

AVANILDE APARECIDA GONZAGA CANÊDO	ALIANÇA COMERCIO E DISTRIBUIÇÃO LTDA
PREFEITA MUNICIPAL	CNPJ nº 31.486.195/0001-55

Testemunhas:

_____ RG_____ CPF_____

_____ RG_____ CPF_____

PREFEITURA DO MUNICÍPIO DE INTERESSE TURÍSTICO DE
NAZARÉ PAULISTA
CIDADE PRESÉPIO
ESTADO DE SÃO PAULO
"Compromisso com a nossa gente!"

ATA DE REGISTRO DE PREÇOS: 002/2025 - **1ª Publicação**
MEMORANDO: 7940/2024
PREGÃO ELETRÔNICO: 59/2024
ÓRGÃO GERENCIADOR: MUNICÍPIO DE NAZARÉ PAULISTA
COMPROMISSÁRIO FORNECEDOR: COMERCIAL COSTA FERREIRA LTDA
OBJETO: Registro de preços para eventual e futura aquisição de materiais de escritório para a manutenção das atividades de todos os departamentos da Prefeitura de Nazaré Paulista/SP, pelo período de 12 meses, conforme Termo de Referência – Anexo I.

No dia 29 de novembro de 2024 compareceram de um lado MUNICÍPIO DE NAZARÉ PAULISTA, Estado de SÃO PAULO, pessoa jurídica de direito público, inscrita no CNPJ sob o nº. 45.279.643/0001-54, com sede administrativa localizada na Pça. Cel. Antonio R. dos Santos, 16, bairro Centro, CEP nº. 12960-000, nesta cidade de Nazaré Paulista/SP, representada pela Prefeita, o Sra. AVANILDE APARECIDA GONZAGA CANÊDO, inscrito no CPF sob o nº. 092.859.138-73, doravante denominada ÓRGÃO GERENCIADOR, e a empresa abaixo qualificada, doravante denominada COMPROMISSÁRIO FORNECEDOR, que firmam a presente ATA DE REGISTRO DE PREÇOS.

Abaixo segue o licitante que participou da licitação e venceu item (ou itens):

RESUMO					
Item	COMERCIAL COSTA FERREIRA LTDA CNPJ: 57.650.919/0001-48 Descrição do Produto/Serviço	UNID.	QUANT.	VALOR UNIT. (R$)	VALOR TOTAL (R$)
15	BOBINA TÉRMICA PARA CALCULADORA 57MM X 22M X 48GR Marca: SILFER	UN	113	2,39	270,07
23	CALCULADORA DE MESA 12 DÍGITOS Marca: TALBERG	UN	38	17,03	647,14
72	LÁPIS PRETO Nº 2 REDONDO; GRADUAÇÃO É Nº2=HB Marca: GATTE	UN	1.125	0,23	258,75
96	PASTA EM L OFÍCIO TRANSPARENTE CRISTAL Marca: ACP	UN	225	0,55	123,75
106	PRENDEDOR PARA PAPEL 15 MM Marca: YINS	CX	38	12,87	489,06
109	PRENDEDOR PARA PAPEL 32 MM Marca: YINS	CX	38	14,10	535,80
110	PRENDEDOR PARA PAPEL 41 MM Marca: YINS	CX	38	22,28	846,64
135	BOBINA PARA CALCULADORA BRANCA 57X 30 M Marca: SILFER	CX	5	64,50	322,50
136	BOBINA PARA RELÓGIO DE PONTO, LARGURA: 57 MM, 300M Marca: SILFER	CX	10	159,00	1.590,00
137	BOBINA TÉRMICA PARA CALCULADORA 57MM X 22M X 48GR Marca: SILFER	UN	37	2,39	88,43
145	CALCULADORA DE MESA 12 DÍGITOS Marca: TALBERG	UN	12	17,03	204,36

PREFEITURA DO MUNICÍPIO DE INTERESSE TURÍSTICO DE
NAZARÉ PAULISTA
CIDADE PRESÉPIO
ESTADO DE SÃO PAULO
"Compromisso com a nossa gente!"

218	PASTA EM L OFÍCIO TRANSPARENTE CRISTAL Marca: ACP	UN	75	0,55	41,25
228	PRENDEDOR PARA PAPEL 15 MM Marca: YINS	CX	12	12,87	154,44
	Total do Proponente	**5.572,19**			

A empresa DETENTORA DA ATA dos itens resolve firmar a presente ATA DE REGISTRO DE PREÇOS de acordo com o resultado da licitação decorrente do processo e licitação acima especificados, regido pela Lei nº. 14.133/2021, bem como, pela Lei Complementar Municipal nº 70/2022, Decreto Municipal 3520/2022 e pelas condições do edital, termos da proposta, mediante as cláusulas e condições a seguir estabelecidas:

DATA DA HOMOLOGAÇÃO: 06/01/2025

PAGAMENTO: O pagamento será efetuado no prazo de 30 (trinta) dias corridos contados da finalização da liquidação da despesa.

ÍNDICE DE REAJUSTE: IPCA

ÍNDICE DE CORREÇÃO: IPCA

GESTOR
Nome: Júlio César Passos Gonçalves
Cargo: DIRETOR DE ADMINISTRAÇÃO
E-mail: julio.cesar@nazarepaulista.sp.gov.br

FISCAL
Nome: Célio Benedito da Silva
Cargo: CHEFE DE COMPRAS E COTAÇÕES
E-mail: compras@nazarepaulista.sp.gov.br

PRAZOS:
• DE FORNECIMENTO: 10 (dez) dias, contados do dia seguinte ao recebimento do Pedido de Compra.
• TROCA DE BENS REJEITADOS: 10 (dez) dias úteis
• RECEBIMENTO DEFINITIVO DO OBJETO: 10 (dez) dias úteis

LOCAIS DE ENTREGA: Rua João de Passos, S/N, Centro - Nazaré Paulista - SP, 12960-000. De segunda-feira à sexta-feira das 08:00h às 16:00h (exceto em feriados e pontos facultativos), no horário compreendido, conforme pedido de compra emitido pelo Departamento de Compras.

1. A presente Ata de Registro de Preços estabelece as cláusulas e condições gerais para o registro do valor/percentual referente ao objeto da licitação descrito no Anexo I (Termo de Referência), cujas especificações técnicas, valores/percentuais, quantitativos e fornecedores foram definidas no procedimento licitatório.

2. Vincula-se a esta Ata de Registro de Preços, independentemente de transcrição:
   2.1.1. Termo de Referência;
   2.1.2. O Edital de Licitação;
   2.1.3. A Proposta do Compromissário Fornecedor;
   2.1.4. Eventuais anexos dos documentos supracitados.

3. O ÓRGÃO GERENCIADOR obriga- se a:

a) gerenciar a Ata de Registro de Preços, providenciando a indicação dos compromissários fornecedores para atendimento às necessidades da Administração, obedecendo a ordem de classificação e os quantitativos de contratação definidos pelos participantes da Ata;

b) convocar o compromissário fornecedor para assinatura de termo de contrato ou instrumento que o substitua;

c) conduzir eventuais procedimentos administrativos de renegociação de valores/percentuais registrados, para fins de adequação às novas condições de mercado e de aplicação de penalidades sob sua responsabilidade;

d) consultar o compromissário fornecedor quanto ao interesse em fornecer a outro órgão da Administração Pública que externe a intenção de utilizar a presente A.R.P.;

e) comunicar aos gestores de contrato dos órgãos participantes possíveis alterações ocorridas na presente ARP;

f) coordenar a qualificação mínima dos respectivos gestores de contrato dos órgãos participantes; e,

g) acompanhar e fiscalizar o cumprimento das condições ajustadas no edital da licitação, na presente ARP e no termo de contrato.

4. O ÓRGÃO PARTICIPANTE, por si e através de seu gestor da A.R.P., obriga-se a:

a) tomar conhecimento da Ata de Registros de Preços, inclusive as respectivas alterações porventura ocorridas, com o objetivo de assegurar, quando de seu uso, o correto cumprimento de suas disposições;

b) conduzir os procedimentos relativos à aplicação de penalidades decorrentes do descumprimento de cláusulas contratuais, observadas as disposições da Lei Municipal 70/2022 e do Decreto Municipal nº 3520/2022, mantendo o Órgão Gerenciador informado a respeito, sobretudo, quanto ao resultado dos referidos procedimentos;

c) promover consulta prévia junto ao órgão gerenciador, quando da necessidade de contratação, a fim de obter a indicação do compromissário fornecedor, os respectivos quantitativos e os valores/percentuais a serem praticados, encaminhando, posteriormente, as informações sobre a contratação efetivamente realizada;

d) assegurar-se, quando do uso da Ata de Registro de Preços, que a contratação a ser procedida atenda aos seus interesses, sobretudo, quanto aos valores/percentuais praticados, informando ao órgão gerenciador eventual desvantagem, quanto à sua utilização;

e) zelar, após receber a indicação do compromissário fornecedor, pelos demais atos relativos ao cumprimento, pelo mesmo, das obrigações contratualmente assumidas, e também, em coordenação com o órgão gerenciador, pela aplicação de eventuais penalidades decorrentes do descumprimento de cláusulas contratuais; e

f) informar ao órgão gerenciador, quando de sua ocorrência, a recusa do compromissário fornecedor em atender às condições estabelecidas na Ata de Registro de Preços, as divergências relativas à entrega, as características e origem dos bens licitados e a recusa do mesmo em atender instrumento contratual para fornecimento ou prestação de serviços.

5. O COMPROMISSÁRIO FORNECEDOR obriga-se a:

a) a licitante adjudicatária será convocada para assinar a Ata de Registro de Preços em até 05 (cinco) dias úteis, a contar da notificação a este fim, sob pena de decair do direito ao registro, sem prejuízo das sansões previstas no art. 156 da lei nº 14.133/21 e no Edital;

b) cumprir integralmente as condições referentes à especificação, prazo de entrega, garantia, condições de fornecimento e demais estabelecidas no Edital;

c) as irregularidades deverão ser sanadas no prazo máximo conforme consta no Anexo I (Termo de Referência), contados do recebimento pelo adjudicatário da notificação por escrito, mantido o

valor/percentual inicialmente ofertado;

d) manter, durante toda a vigência da ATA, em compatibilidade com as obrigações por ela assumidas, as condições habilitatórias exigidas na respectiva licitação.

6. VIGÊNCIA

6.1. A vigência da presente Ata de Registro de Preços é de 12 mês(es), podendo ser prorrogada por igual período, desde que comprovado o preço vantajoso, conforme dispõe o Art. 84, da Lei 14.133/2021.

6.1.1. Nas compras para entrega imediata, assim entendidas aquelas com prazo de fornecimento para até trinta dias, a entrega poderá se dar além do prazo de vigência da ata, desde que o instrumento contratual tenha sido recebido pelo fornecedor até aquele vencimento.

7. PAGAMENTO

7.1. O pagamento será realizado conforme estabelecido, atendendo ao que segue:

a) O valor/percentual de cada um dos objetos desta ATA será aquele constante do “Quadro Resumo";

b) Correrão exclusivamente por conta do COMPROMISSÁRIO FORNECEDOR quaisquer tributos, taxas ou preços públicos devidos;

c) O COMPROMISSÁRIO FORNECEDOR não será ressarcido de quaisquer despesas decorrentes de custos ou serviços não previstos na presente ARP, independentemente da causa que tenha determinado a omissão;

e) O pagamento será efetuado após a comprovação do fornecimento do objeto e a devida apresentação da respectiva Nota Fiscal, devidamente atestada, pela unidade requisitante, sem qualquer correção monetária, no prazo máximo de prazo máximo de 30 (trinta) dias, contados da finalização da liquidação da despesa.

e.1) No caso de atraso pelo Contratante, os valores devidos ao contratado serão atualizados monetariamente entre o termo final do prazo de pagamento até a data de sua efetiva realização, mediante aplicação do índice Selic de correção monetária.

8. DO REAJUSTE

a) Os preços/percentuais inicialmente são fixos e irreajustáveis no prazo de um ano contados da data do início da vigência da Ata de Registro de Preço;

b) Após o interregno de um ano, e independente de pedido do COMPROMISSÁRIO FORNECEDOR, os preços iniciais serão reajustados, mediante a aplicação, pelo contratante, do índice , exclusivamente para as obrigações iniciais e concluídas após a ocorrência de anuidade;

c) Nas aferições finais, o índice utilizado para reajuste será obrigatoriamente definitivo;

d) Caso o(s) índice(s) estabelecido(s) para reajustamento venha(m) a ser extinto(s) ou de qualquer forma não possa(m) mais ser utilizado(s), será(ão) adotado(s), em substituição, o(s) que vier(em) a ser determinado(s) pela legislação então em vigor;

e) Na ausência de previsão legal quanto ao índice substituto, as partes elegerão novo índice oficial, para reajustamento do preço do valor remanescente;

9. DAS PENALIDADES

9.1. Aplicam-se ao SRP e às contratações dele decorrentes as penalidades previstas na Lei Federal nº14.133/2021, conforme o caso:

9.2. Comete infração administrativa, o contratado que:

a) Der causa à inexecução parcial do contrato;

b) Der causa à inexecução parcial do contrato que cause grave dano à Administração ou ao funcionamento dos serviços públicos ou ao interesse coletivo;

c) Der causa a inexecução total do contrato;

d) Ensejar o retardamento da execução ou entrega do objeto da contratação sem motivo justificado;

Município de Nazaré Paulista - SP
Diário Oficial assinado digitalmente conforme MP nº 2.200-2, de 2001, e Lei 14.063, de 2020, garantindo autenticidade, validade jurídica e integridade.

e) Apresentar documentação falsa durante a execução do contrato;
f) Praticar ato fraudulento na execução do contrato;
g) Comportar-se de modo inidôneo ou cometer fraude de qualquer natureza;
h) Praticar ato lesivo previsto no art. 5° da Lei n.° 12.846, de 1° de agosto de 2013.

9.3. Serão aplicadas separadamente ao contratado que incorrer nas infrações acima descritas as seguintes sanções:

9.3.1. Advertência (art. 156, § 2°, da Lei 14.133/2021);

9.3.2. Impedimento de Licitar e contratar: quando praticados as condutas descritas nos itens b), c) e d) (art. 156, §4°, da Lei 14.133/2021);

9.3.3. Declaração de inidoneidade para licitar e contratar: quando praticadas as condutas descritas nos itens e), f), g) e h), bem como nos itens b), c) e d), que justifiquem a imposição de penalidades mais grave. (art. 156, §5° da Lei 14.133/2021).

9.3.4. MULTA:

9.3.4.1. Moratória de 0,5% (zero vírgula cinco por cento) por dia de atraso injustificado sobre o valor total do contrato, até o máximo de 10% (dez por cento), pela inobservância do prazo fixado para apresentação;

a) O cálculo do valor da multa terá como base o valor total de todos os pedidos efetuados até a data do fato ocorrido;

9.3.4.2. Atraso superior a 20 (vinte) dias autoriza a Administração a promover a extinção do instrumento por descumprimento ou cumprimento irregular de suas cláusulas, conforme dispõe o inciso I do art. 137 da Lei 14.133/2021;

9.3.4.3. Compensatória de 30% (trinta por cento) sobre o valor total do instrumento, no caso de inexecução total do objeto;

9.3.5. A aplicação de multa previstas neste instrumento não exclui, em hipótese alguma a obrigação de reparação integral do dano causado ao Contratante (art. 156, § 9°, da Lei n.° 14.133/2021;

9.3.6. Todas as sanções previstas neste instrumento poderão ser aplicadas cumulativamente com a multa (art. 156, § 7°, da Lei n° 14.133/ 2021);

9.3.7. Antes da aplicação da multa será facultada a defesa do interessado no prazo de 15 (quinze) dias úteis, contado da data de sua intimação (art. 157, da Lei n.° 157, da Lei n.° 14.133/2021);

9.3.8. . A aplicação das sanções realizar-se-á em processo administrativo que assegure o contraditório e a ampla defesa ao Contratado, observando-se o procedimento previsto no caput e parágrafo do art. 158 da Lei n° 14.133/2021;

9.3.9. As penalidades serão aplicadas a critério da Administração e são independentes sendo que a aplicação de uma não exclui a das outras, quando cabíveis;

9.4. O prazo para pagamento das multas será de 15 (quinze) dias úteis a contar da intimação da empresa apenada;

9.5. A critério da Administração, e sendo possível, o valor devido será descontado da eventual garantia prestada. Não havendo pagamento, o valor será inscrito como dívida ativa, sujeitando a devedora a processo de execução;

9.6. Será garantido ao COMPROMISSÁRIO FORNECEDOR o direito de apresentação de prévia defesa, nas hipóteses em que se tiver por cabível a aplicação das penalidades, em conformidade com o disposto no artigo 157, da Lei 14.133/2021;

10. PROTEÇÃO DE DADOS PESSOAIS

10.1. As partes deverão observar as disposições da Lei Federal nº 13.709, de 14 de agosto de 2018 (Lei Geral de Proteção de Dados Pessoais), e alterações, quando do tratamento de dados pessoais e dados pessoais sensíveis a que tenham acesso, para o propósito de execução e acompanhamento deste Contrato, não podendo divulgar, revelar, produzir, utilizar ou deles dar conhecimento a terceiros estranhos a esta contratação, a não ser por força de obrigação legal ou regulatória.

11. DAS DISPOSIÇÕES FINAIS

PREFEITURA DO MUNICÍPIO DE INTERESSE TURÍSTICO DE
NAZARÉ PAULISTA
CIDADE PRESÉPIO
ESTADO DE SÃO PAULO
"Compromisso com a nossa gente!"

11.1. A existência de valores/percentuais registrados não obriga a Administração a firmar as contratações que deles poderão advir, ficando-lhe facultada a utilização de outros meios, respeitada a legislação relativa às licitações, sendo assegurado ao compromissário fornecedor a preferência de contratação em igualdade de condições.

11.2. O instrumento observará, no que couber, o disposto no artigo 82 da Lei Federal nº 14.133/2021.

11.3. Nos caso de desequilíbrio econômico financeiro, será observado o disposto da Lei 14.133/2021.

11.4. Os valores/percentuais, as quantidades, os fornecedores registrados, os compromissários fornecedores e as especificações dos objetos registrados nesta Ata, encontram-se listados no Quadro "Resumo".

11.5. Ficam fazendo parte integrante deste, independentemente de transcrições, o edital que regeu a licitação, da qual decorre esta ARP e a proposta do COMPROMISSÁRIO FORNECEDOR, essa somente naquilo em que não colidir com as disposições legais;

11.6. Aplica-se ao presente instrumento as disposições da Lei 14.133/2021 e alterações, sendo os casos omissos resolvidos na forma da lei consumerista;

11.7. Em caso de rescisão do presente, todos os direitos da administração ficam preservados;

11.8. Fica eleito o foro da Comarca de Nazaré Paulista, com renúncia expressa pelas partes de qualquer outro, por mais privilegiado que o seja, para dirimir as dúvidas oriundas deste instrumento.

Nazaré Paulista, 07 de janeiro de 2025

AVANILDE APARECIDA GONZAGA CANÊDO	COMERCIAL COSTA FERREIRA LTDA
PREFEITA MUNICIPAL	CNPJ nº 57.650.919/0001-48

Testemunhas:

_____ RG_____ CPF_____

_____ RG_____ CPF_____

PREFEITURA DO MUNICÍPIO DE INTERESSE TURÍSTICO DE
NAZARÉ PAULISTA
CIDADE PRESÉPIO
ESTADO DE SÃO PAULO
"Compromisso com a nossa gente!"

ATA DE REGISTRO DE PREÇOS: 003/2025 - **1ª Publicação**
MEMORANDO: 7940/2024
PREGÃO ELETRÔNICO: 59/2024
ÓRGÃO GERENCIADOR: MUNICÍPIO DE NAZARÉ PAULISTA
COMPROMISSÁRIO FORNECEDOR: DARLU INDÚSTRIA TÊXTIL LTDA
OBJETO: Registro de preços para eventual e futura aquisição de materiais de escritório para a manutenção das atividades de todos os departamentos da Prefeitura de Nazaré Paulista/SP, pelo período de 12 meses, conforme Termo de Referência – Anexo I.

No dia 29 de novembro de 2024 compareceram de um lado MUNICÍPIO DE NAZARÉ PAULISTA, Estado de SÃO PAULO, pessoa jurídica de direito público, inscrita no CNPJ sob o nº. 45.279.643/0001-54, com sede administrativa localizada na Pça. Cel. Antonio R. dos Santos, 16, bairro Centro, CEP nº. 12960-000, nesta cidade de Nazaré Paulista/SP, representada pela Prefeita, o Sra. AVANILDE APARECIDA GONZAGA CANÊDO, inscrito no CPF sob o nº. 092.859.138-73, doravante denominada ÓRGÃO GERENCIADOR, e a empresa abaixo qualificada, doravante denominada COMPROMISSÁRIO FORNECEDOR, que firmam a presente ATA DE REGISTRO DE PREÇOS.

Abaixo segue o licitante que participou da licitação e venceu item (ou itens):

RESUMO					
Item	DARLU INDÚSTRIA TÊXTIL LTDA CNPJ: 40.223.106/0001-79 Descrição do Produto/Serviço	UNID.	QUANT.	VALOR UNIT. (R$)	VALOR TOTAL (R$)
5	APOIO PARA OS PÉS COM INCLINAÇÃO AJUSTÁVEL Marca: DLH	UN	38	63,41	2.409,58
	Total do Proponente	**2.409,58**			

A empresa DETENTORA DA ATA dos itens resolve firmar a presente ATA DE REGISTRO DE PREÇOS de acordo com o resultado da licitação decorrente do processo e licitação acima especificados, regido pela Lei nº. 14.133/2021, bem como, pela Lei Complementar Municipal nº 70/2022, Decreto Municipal 3520/2022 e pelas condições do edital, termos da proposta, mediante as cláusulas e condições a seguir estabelecidas:

DATA DA HOMOLOGAÇÃO: 06/01/2025

PAGAMENTO: O pagamento será efetuado no prazo de 30 (trinta) dias corridos contados da finalização da liquidação da despesa.

ÍNDICE DE REAJUSTE: IPCA

ÍNDICE DE CORREÇÃO: IPCA

GESTOR

PREFEITURA DO MUNICÍPIO DE INTERESSE TURÍSTICO DE
NAZARÉ PAULISTA
CIDADE PRESÉPIO
ESTADO DE SÃO PAULO
"Compromisso com a nossa gente!"

Nome: Júlio César Passos Gonçalves
Cargo: DIRETOR DE ADMINISTRAÇÃO
E-mail: julio.cesar@nazarepaulista.sp.gov.br

FISCAL
Nome: Célio Benedito da Silva
Cargo: CHEFE DE COMPRAS E COTAÇÕES
E-mail: compras@nazarepaulista.sp.gov.br

PRAZOS:
• DE FORNECIMENTO: 10 (dez) dias, contados do dia seguinte ao recebimento do Pedido de Compra.
• TROCA DE BENS REJEITADOS: 10 (dez) dias úteis
• RECEBIMENTO DEFINITIVO DO OBJETO: 10 (dez) dias úteis

LOCAIS DE ENTREGA: Rua João de Passos, S/N, Centro - Nazaré Paulista - SP, 12960-000. De segunda-feira à sexta-feira das 08:00h às 16:00h (exceto em feriados e pontos facultativos), no horário compreendido, conforme pedido de compra emitido pelo Departamento de Compras.

1. A presente Ata de Registro de Preços estabelece as cláusulas e condições gerais para o registro do valor/percentual referente ao objeto da licitação descrito no Anexo I (Termo de Referência), cujas especificações técnicas, valores/percentuais, quantitativos e fornecedores foram definidas no procedimento licitatório.

2. Vincula-se a esta Ata de Registro de Preços, independentemente de transcrição:
   2.1.1. Termo de Referência;
   2.1.2. O Edital de Licitação;
   2.1.3. A Proposta do Compromissário Fornecedor;
   2.1.4. Eventuais anexos dos documentos supracitados.

3. O ÓRGÃO GERENCIADOR obriga- se a:

a) gerenciar a Ata de Registro de Preços, providenciando a indicação dos compromissários fornecedores para atendimento às necessidades da Administração, obedecendo a ordem de classificação e os quantitativos de contratação definidos pelos participantes da Ata;

b) convocar o compromissário fornecedor para assinatura de termo de contrato ou instrumento que o substitua;

c) conduzir eventuais procedimentos administrativos de renegociação de valores/percentuais registrados, para fins de adequação às novas condições de mercado e de aplicação de penalidades sob sua responsabilidade;

d) consultar o compromissário fornecedor quanto ao interesse em fornecer a outro órgão da Administração Pública que externe a intenção de utilizar a presente A.R.P.;

e) comunicar aos gestores de contrato dos órgãos participantes possíveis alterações ocorridas na presente ARP;

f) coordenar a qualificação mínima dos respectivos gestores de contrato dos órgãos participantes; e,

g) acompanhar e fiscalizar o cumprimento das condições ajustadas no edital da licitação, na presente ARP e no termo de contrato.

PREFEITURA DO MUNICÍPIO DE INTERESSE TURÍSTICO DE
NAZARÉ PAULISTA
CIDADE PRESÉPIO
ESTADO DE SÃO PAULO
"Compromisso com a nossa gente!"

4. O ÓRGÃO PARTICIPANTE, por si e através de seu gestor da A.R.P., obriga-se a:

a) tomar conhecimento da Ata de Registros de Preços, inclusive as respectivas alterações porventura ocorridas, com o objetivo de assegurar, quando de seu uso, o correto cumprimento de suas disposições;

b) conduzir os procedimentos relativos à aplicação de penalidades decorrentes do descumprimento de cláusulas contratuais, observadas as disposições da Lei Municipal 70/2022 e do Decreto Municipal nº 3520/2022, mantendo o Órgão Gerenciador informado a respeito, sobretudo, quanto ao resultado dos referidos procedimentos;

c) promover consulta prévia junto ao órgão gerenciador, quando da necessidade de contratação, a fim de obter a indicação do compromissário fornecedor, os respectivos quantitativos e os valores/percentuais a serem praticados, encaminhando, posteriormente, as informações sobre a contratação efetivamente realizada;

d) assegurar-se, quando do uso da Ata de Registro de Preços, que a contratação a ser procedida atenda aos seus interesses, sobretudo, quanto aos valores/percentuais praticados, informando ao órgão gerenciador eventual desvantagem, quanto à sua utilização;

e) zelar, após receber a indicação do compromissário fornecedor, pelos demais atos relativos ao cumprimento, pelo mesmo, das obrigações contratualmente assumidas, e também, em coordenação com o órgão gerenciador, pela aplicação de eventuais penalidades decorrentes do descumprimento de cláusulas contratuais; e

f) informar ao órgão gerenciador, quando de sua ocorrência, a recusa do compromissário fornecedor em atender às condições estabelecidas na Ata de Registro de Preços, as divergências relativas à entrega, as características e origem dos bens licitados e a recusa do mesmo em atender instrumento contratual para fornecimento ou prestação de serviços.

5. O COMPROMISSÁRIO FORNECEDOR obriga-se a:

a) a licitante adjudicatária será convocada para assinar a Ata de Registro de Preços em até 05 (cinco) dias úteis, a contar da notificação a este fim, sob pena de decair do direito ao registro, sem prejuízo das sansões previstas no art. 156 da lei nº 14.133/21 e no Edital;

b) cumprir integralmente as condições referentes à especificação, prazo de entrega, garantia, condições de fornecimento e demais estabelecidas no Edital;

c) as irregularidades deverão ser sanadas no prazo máximo conforme consta no Anexo I (Termo de Referência), contados do recebimento pelo adjudicatário da notificação por escrito, mantido o valor/percentual inicialmente ofertado;

d) manter, durante toda a vigência da ATA, em compatibilidade com as obrigações por ela assumidas, as condições habilitatórias exigidas na respectiva licitação.

6. VIGÊNCIA

6.1. A vigência da presente Ata de Registro de Preços é de 12 mês(es), podendo ser prorrogada por igual período, desde que comprovado o preço vantajoso, conforme dispõe o Art. 84, da Lei 14.133/2021.

6.1.1. Nas compras para entrega imediata, assim entendidas aquelas com prazo de fornecimento para até trinta dias, a entrega poderá se dar além do prazo de vigência da ata, desde que o instrumento contratual tenha sido recebido pelo fornecedor até aquele vencimento.

7. PAGAMENTO

7.1. O pagamento será realizado conforme estabelecido, atendendo ao que segue:

a) O valor/percentual de cada um dos objetos desta ATA será aquele constante do “Quadro Resumo";

b) Correrão exclusivamente por conta do COMPROMISSÁRIO FORNECEDOR quaisquer tributos, taxas ou preços públicos devidos;

c) O COMPROMISSÁRIO FORNECEDOR não será ressarcido de quaisquer despesas decorrentes de custos ou serviços não previstos na presente ARP, independentemente da causa que tenha determinado a omissão;

e) O pagamento será efetuado após a comprovação do fornecimento do objeto e a devida apresentação da respectiva Nota Fiscal, devidamente atestada, pela unidade requisitante, sem qualquer correção monetária, no prazo máximo de prazo máximo de 30 (trinta) dias, contados da finalização da liquidação da despesa.

e.1) No caso de atraso pelo Contratante, os valores devidos ao contratado serão atualizados monetariamente entre o termo final do prazo de pagamento até a data de sua efetiva realização, mediante aplicação do índice Selic de correção monetária.

8. DO REAJUSTE

a) Os preços/percentuais inicialmente são fixos e irreajustáveis no prazo de um ano contados da data do início da vigência da Ata de Registro de Preço;

b) Após o interregno de um ano, e independente de pedido do COMPROMISSÁRIO FORNECEDOR, os preços iniciais serão reajustados, mediante a aplicação, pelo contratante, do índice , exclusivamente para as obrigações iniciais e concluídas após a ocorrência de anuidade;

c) Nas aferições finais, o índice utilizado para reajuste será obrigatoriamente definitivo;

d) Caso o(s) índice(s) estabelecido(s) para reajustamento venha(m) a ser extinto(s) ou de qualquer forma não possa(m) mais ser utilizado(s), será(ão) adotado(s), em substituição, o(s) que vier(em) a ser determinado(s) pela legislação então em vigor;

e) Na ausência de previsão legal quanto ao índice substituto, as partes elegerão novo índice oficial, para reajustamento do preço do valor remanescente;

9. DAS PENALIDADES

9.1. Aplicam-se ao SRP e às contratações dele decorrentes as penalidades previstas na Lei Federal nº14.133/2021, conforme o caso:

9.2. Comete infração administrativa, o contratado que:

a) Der causa à inexecução parcial do contrato;

b) Der causa à inexecução parcial do contrato que cause grave dano à Administração ou ao funcionamento dos serviços públicos ou ao interesse coletivo;

c) Der causa a inexecução total do contrato;

d) Ensejar o retardamento da execução ou entrega do objeto da contratação sem motivo justificado;

e) Apresentar documentação falsa durante a execução do contrato;

f) Praticar ato fraudulento na execução do contrato;

g) Comportar-se de modo inidôneo ou cometer fraude de qualquer natureza;

h) Praticar ato lesivo previsto no art. 5° da Lei n.° 12.846, de 1° de agosto de 2013.

9.3. Serão aplicadas separadamente ao contratado que incorrer nas infrações acima descritas as seguintes sanções:

9.3.1. Advertência (art. 156, § 2°, da Lei 14.133/2021);

9.3.2. Impedimento de Licitar e contratar: quando praticados as condutas descritas nos itens b), c) e d) (art. 156, §4°, da Lei 14.133/2021);

9.3.3. Declaração de inidoneidade para licitar e contratar: quando praticadas as condutas descritas nos itens e), f), g) e h), bem como nos itens b), c) e d), que justifiquem a imposição de penalidades mais grave. (art. 156, §5° da Lei 14.133/2021).

9.3.4. MULTA:

9.3.4.1. Moratória de 0,5% (zero vírgula cinco por cento) por dia de atraso injustificado sobre o valor total do contrato, até o máximo de 10% (dez por cento), pela inobservância do prazo fixado para apresentação;

a) O cálculo do valor da multa terá como base o valor total de todos os pedidos efetuados até a data do fato ocorrido;

9.3.4.2. Atraso superior a 20 (vinte) dias autoriza a Administração a promover a extinção do instrumento por descumprimento ou cumprimento irregular de suas cláusulas, conforme dispõe o inciso I do art. 137 da Lei 14.133/2021;

9.3.4.3. Compensatória de 30% (trinta por cento) sobre o valor total do instrumento, no caso de inexecução total do objeto;

9.3.5. A aplicação de multa previstas neste instrumento não exclui, em hipótese alguma a obrigação de reparação integral do dano causado ao Contratante (art. 156, § 9°, da Lei n.° 14.133/2021;

9.3.6. Todas as sanções previstas neste instrumento poderão ser aplicadas cumulativamente com a multa (art. 156, § 7°, da Lei n° 14.133/ 2021);

9.3.7. Antes da aplicação da multa será facultada a defesa do interessado no prazo de 15 (quinze) dias úteis, contado da data de sua intimação (art. 157, da Lei n.° 157, da Lei n.° 14.133/2021);

9.3.8. . A aplicação das sanções realizar-se-á em processo administrativo que assegure o contraditório e a ampla defesa ao Contratado, observando-se o procedimento previsto no caput e parágrafo do art. 158 da Lei n° 14.133/2021;

9.3.9. As penalidades serão aplicadas a critério da Administração e são independentes sendo que a aplicação de uma não exclui a das outras, quando cabíveis;

9.4. O prazo para pagamento das multas será de 15 (quinze) dias úteis a contar da intimação da empresa apenada;

9.5. A critério da Administração, e sendo possível, o valor devido será descontado da eventual garantia prestada. Não havendo pagamento, o valor será inscrito como dívida ativa, sujeitando a devedora a processo de execução;

9.6. Será garantido ao COMPROMISSÁRIO FORNECEDOR o direito de apresentação de prévia defesa, nas hipóteses em que se tiver por cabível a aplicação das penalidades, em conformidade com o disposto no artigo 157, da Lei 14.133/2021;

10. PROTEÇÃO DE DADOS PESSOAIS

10.1. As partes deverão observar as disposições da Lei Federal nº 13.709, de 14 de agosto de 2018 (Lei Geral de Proteção de Dados Pessoais), e alterações, quando do tratamento de dados pessoais e dados pessoais sensíveis a que tenham acesso, para o propósito de execução e acompanhamento deste Contrato, não podendo divulgar, revelar, produzir, utilizar ou deles dar conhecimento a terceiros estranhos a esta contratação, a não ser por força de obrigação legal ou regulatória.

11. DAS DISPOSIÇÕES FINAIS

11.1. A existência de valores/percentuais registrados não obriga a Administração a firmar as contratações que deles poderão advir, ficando-lhe facultada a utilização de outros meios, respeitada a legislação relativa às licitações, sendo assegurado ao compromissário fornecedor a preferência de contratação em igualdade de condições.

11.2. O instrumento observará, no que couber, o disposto no artigo 82 da Lei Federal nº 14.133/2021.

PREFEITURA DO MUNICÍPIO DE INTERESSE TURÍSTICO DE
NAZARÉ PAULISTA
CIDADE PRESÉPIO
ESTADO DE SÃO PAULO
"Compromisso com a nossa gente!"

11.3. Nos caso de desequilíbrio econômico financeiro, será observado o disposto da Lei 14.133/2021.

11.4. Os valores/percentuais, as quantidades, os fornecedores registrados, os compromissários fornecedores e as especificações dos objetos registrados nesta Ata, encontram-se listados no Quadro "Resumo".

11.5. Ficam fazendo parte integrante deste, independentemente de transcrições, o edital que regeu a licitação, da qual decorre esta ARP e a proposta do COMPROMISSÁRIO FORNECEDOR, essa somente naquilo em que não colidir com as disposições legais;

11.6. Aplica-se ao presente instrumento as disposições da Lei 14.133/2021 e alterações, sendo os casos omissos resolvidos na forma da lei consumerista;

11.7. Em caso de rescisão do presente, todos os direitos da administração ficam preservados;

11.8. Fica eleito o foro da Comarca de Nazaré Paulista, com renúncia expressa pelas partes de qualquer outro, por mais privilegiado que o seja, para dirimir as dúvidas oriundas deste instrumento.

Nazaré Paulista, 07 de janeiro de 2025

_____	_____
AVANILDE APARECIDA GONZAGA CANÊDO	DARLU INDÚSTRIA TÊXTIL LTDA
PREFEITA MUNICIPAL	CNPJ nº 40.223.106/0001-79

Testemunhas:

_____ RG_____ CPF_____

_____ RG_____ CPF_____

PREFEITURA DO MUNICÍPIO DE INTERESSE TURÍSTICO DE
NAZARÉ PAULISTA
CIDADE PRESÉPIO
ESTADO DE SÃO PAULO
"Compromisso com a nossa gente!"

ATA DE REGISTRO DE PREÇOS: 004/2025 - **1ª Publicação**
MEMORANDO: 7940/2024
PREGÃO ELETRÔNICO: 59/2024
ÓRGÃO GERENCIADOR: MUNICÍPIO DE NAZARÉ PAULISTA
COMPROMISSÁRIO FORNECEDOR: KLOOS DISTRIBUIDORA DE MATERIAIS LTDA
OBJETO: Registro de preços para eventual e futura aquisição de materiais de escritório para a manutenção das atividades de todos os departamentos da Prefeitura de Nazaré Paulista/SP, pelo período de 12 meses, conforme Termo de Referência – Anexo I.

No dia 29 de novembro de 2024 compareceram de um lado MUNICÍPIO DE NAZARÉ PAULISTA, Estado de SÃO PAULO, pessoa jurídica de direito público, inscrita no CNPJ sob o nº. 45.279.643/0001-54, com sede administrativa localizada na Pça. Cel. Antonio R. dos Santos, 16, bairro Centro, CEP nº. 12960-000, nesta cidade de Nazaré Paulista/SP, representada pela Prefeita, o Sra. AVANILDE APARECIDA GONZAGA CANÊDO, inscrito no CPF sob o nº. 092.859.138-73, doravante denominada ÓRGÃO GERENCIADOR, e a empresa abaixo qualificada, doravante denominada COMPROMISSÁRIO FORNECEDOR, que firmam a presente ATA DE REGISTRO DE PREÇOS.

Abaixo segue o licitante que participou da licitação e venceu item (ou itens):

RESUMO					
Item	KLOOS DISTRIBUIDORA DE MATERIAIS LTDA CNPJ: 37.286.991/0001-20 Descrição do Produto/Serviço	UNID.	QUANT.	VALOR UNIT. (R$)	VALOR TOTAL (R$)
49	ENVELOPE CONVITE GRAMATURA 80 GRAMAS/M2 Marca: FORONI	PCT	75	70,00	5.250,00
77	LIVRO DE PONTO GRAMATURA PAPEL: 56 G/M² Marca: PAGINA B.	UN	38	16,60	630,80
171	ENVELOPE CONVITE GRAMATURA 80 GRAMAS/M2 Marca: FORONI	PCT	25	70,00	1.750,00
188	GRAMPEADOR DE MESA 26/6 Marca: LEONORA	UN	25	12,90	322,50
	Total do Proponente	**7.953,30**			

A empresa DETENTORA DA ATA dos itens resolve firmar a presente ATA DE REGISTRO DE PREÇOS de acordo com o resultado da licitação decorrente do processo e licitação acima especificados, regido pela Lei nº. 14.133/2021, bem como, pela Lei Complementar Municipal nº 70/2022, Decreto Municipal 3520/2022 e pelas condições do edital, termos da proposta, mediante as cláusulas e condições a seguir estabelecidas:

DATA DA HOMOLOGAÇÃO: 06/01/2025

PAGAMENTO: O pagamento será efetuado no prazo de 30 (trinta) dias corridos contados da finalização da liquidação da despesa.

PREFEITURA DO MUNICÍPIO DE INTERESSE TURÍSTICO DE
NAZARÉ PAULISTA
CIDADE PRESÉPIO
ESTADO DE SÃO PAULO
"Compromisso com a nossa gente!"

ÍNDICE DE REAJUSTE: IPCA

ÍNDICE DE CORREÇÃO: IPCA

GESTOR
Nome: Júlio César Passos Gonçalves
Cargo: DIRETOR DE ADMINISTRAÇÃO
E-mail: julio.cesar@nazarepaulista.sp.gov.br

FISCAL
Nome: Célio Benedito da Silva
Cargo: CHEFE DE COMPRAS E COTAÇÕES
E-mail: compras@nazarepaulista.sp.gov.br

PRAZOS:
• DE FORNECIMENTO: 10 (dez) dias, contados do dia seguinte ao recebimento do Pedido de Compra.
• TROCA DE BENS REJEITADOS: 10 (dez) dias úteis
• RECEBIMENTO DEFINITIVO DO OBJETO: 10 (dez) dias úteis

LOCAIS DE ENTREGA: Rua João de Passos, S/N, Centro - Nazaré Paulista - SP, 12960-000. De segunda-feira à sexta-feira das 08:00h às 16:00h (exceto em feriados e pontos facultativos), no horário compreendido, conforme pedido de compra emitido pelo Departamento de Compras.

1. A presente Ata de Registro de Preços estabelece as cláusulas e condições gerais para o registro do valor/percentual referente ao objeto da licitação descrito no Anexo I (Termo de Referência), cujas especificações técnicas, valores/percentuais, quantitativos e fornecedores foram definidas no procedimento licitatório.

2. Vincula-se a esta Ata de Registro de Preços, independentemente de transcrição:
   2.1.1. Termo de Referência;
   2.1.2. O Edital de Licitação;
   2.1.3. A Proposta do Compromissário Fornecedor;
   2.1.4. Eventuais anexos dos documentos supracitados.

3. O ÓRGÃO GERENCIADOR obriga- se a:
   a) gerenciar a Ata de Registro de Preços, providenciando a indicação dos compromissários fornecedores para atendimento às necessidades da Administração, obedecendo a ordem de classificação e os quantitativos de contratação definidos pelos participantes da Ata;
   b) convocar o compromissário fornecedor para assinatura de termo de contrato ou instrumento que o substitua;
   c) conduzir eventuais procedimentos administrativos de renegociação de valores/percentuais registrados, para fins de adequação às novas condições de mercado e de aplicação de penalidades sob sua responsabilidade;
   d) consultar o compromissário fornecedor quanto ao interesse em fornecer a outro órgão da Administração Pública que externe a intenção de utilizar a presente A.R.P.;
   e) comunicar aos gestores de contrato dos órgãos participantes possíveis alterações ocorridas na presente ARP;

f) coordenar a qualificação mínima dos respectivos gestores de contrato dos órgãos participantes; e,

g) acompanhar e fiscalizar o cumprimento das condições ajustadas no edital da licitação, na presente ARP e no termo de contrato.

4. O ÓRGÃO PARTICIPANTE, por si e através de seu gestor da A.R.P., obriga-se a:

a) tomar conhecimento da Ata de Registros de Preços, inclusive as respectivas alterações porventura ocorridas, com o objetivo de assegurar, quando de seu uso, o correto cumprimento de suas disposições;

b) conduzir os procedimentos relativos à aplicação de penalidades decorrentes do descumprimento de cláusulas contratuais, observadas as disposições da Lei Municipal 70/2022 e do Decreto Municipal nº 3520/2022, mantendo o Órgão Gerenciador informado a respeito, sobretudo, quanto ao resultado dos referidos procedimentos;

c) promover consulta prévia junto ao órgão gerenciador, quando da necessidade de contratação, a fim de obter a indicação do compromissário fornecedor, os respectivos quantitativos e os valores/percentuais a serem praticados, encaminhando, posteriormente, as informações sobre a contratação efetivamente realizada;

d) assegurar-se, quando do uso da Ata de Registro de Preços, que a contratação a ser procedida atenda aos seus interesses, sobretudo, quanto aos valores/percentuais praticados, informando ao órgão gerenciador eventual desvantagem, quanto à sua utilização;

e) zelar, após receber a indicação do compromissário fornecedor, pelos demais atos relativos ao cumprimento, pelo mesmo, das obrigações contratualmente assumidas, e também, em coordenação com o órgão gerenciador, pela aplicação de eventuais penalidades decorrentes do descumprimento de cláusulas contratuais; e

f) informar ao órgão gerenciador, quando de sua ocorrência, a recusa do compromissário fornecedor em atender às condições estabelecidas na Ata de Registro de Preços, as divergências relativas à entrega, as características e origem dos bens licitados e a recusa do mesmo em atender instrumento contratual para fornecimento ou prestação de serviços.

5. O COMPROMISSÁRIO FORNECEDOR obriga-se a:

a) a licitante adjudicatária será convocada para assinar a Ata de Registro de Preços em até 05 (cinco) dias úteis, a contar da notificação a este fim, sob pena de decair do direito ao registro, sem prejuízo das sansões previstas no art. 156 da lei nº 14.133/21 e no Edital;

b) cumprir integralmente as condições referentes à especificação, prazo de entrega, garantia, condições de fornecimento e demais estabelecidas no Edital;

c) as irregularidades deverão ser sanadas no prazo máximo conforme consta no Anexo I (Termo de Referência), contados do recebimento pelo adjudicatário da notificação por escrito, mantido o valor/percentual inicialmente ofertado;

d) manter, durante toda a vigência da ATA, em compatibilidade com as obrigações por ela assumidas, as condições habilitatórias exigidas na respectiva licitação.

6. VIGÊNCIA

6.1. A vigência da presente Ata de Registro de Preços é de 12 mês(es), podendo ser prorrogada por igual período, desde que comprovado o preço vantajoso, conforme dispõe o Art. 84, da Lei 14.133/2021.

6.1.1. Nas compras para entrega imediata, assim entendidas aquelas com prazo de fornecimento para até trinta dias, a entrega poderá se dar além do prazo de vigência da ata, desde que o instrumento contratual tenha sido recebido pelo fornecedor até aquele vencimento.

PREFEITURA DO MUNICÍPIO DE INTERESSE TURÍSTICO DE
NAZARÉ PAULISTA
CIDADE PRESÉPIO
ESTADO DE SÃO PAULO
"Compromisso com a nossa gente!"

7. PAGAMENTO

7.1. O pagamento será realizado conforme estabelecido, atendendo ao que segue:

a) O valor/percentual de cada um dos objetos desta ATA será aquele constante do “Quadro Resumo";

b) Correrão exclusivamente por conta do COMPROMISSÁRIO FORNECEDOR quaisquer tributos, taxas ou preços públicos devidos;

c) O COMPROMISSÁRIO FORNECEDOR não será ressarcido de quaisquer despesas decorrentes de custos ou serviços não previstos na presente ARP, independentemente da causa que tenha determinado a omissão;

e) O pagamento será efetuado após a comprovação do fornecimento do objeto e a devida apresentação da respectiva Nota Fiscal, devidamente atestada, pela unidade requisitante, sem qualquer correção monetária, no prazo máximo de prazo máximo de 30 (trinta) dias, contados da finalização da liquidação da despesa.

e.1) No caso de atraso pelo Contratante, os valores devidos ao contratado serão atualizados monetariamente entre o termo final do prazo de pagamento até a data de sua efetiva realização, mediante aplicação do índice Selic de correção monetária.

8. DO REAJUSTE

a) Os preços/percentuais inicialmente são fixos e irreajustáveis no prazo de um ano contados da data do início da vigência da Ata de Registro de Preço;

b) Após o interregno de um ano, e independente de pedido do COMPROMISSÁRIO FORNECEDOR, os preços iniciais serão reajustados, mediante a aplicação, pelo contratante, do índice , exclusivamente para as obrigações iniciais e concluídas após a ocorrência de anuidade;

c) Nas aferições finais, o índice utilizado para reajuste será obrigatoriamente definitivo;

d) Caso o(s) índice(s) estabelecido(s) para reajustamento venha(m) a ser extinto(s) ou de qualquer forma não possa(m) mais ser utilizado(s), será(ão) adotado(s), em substituição, o(s) que vier(em) a ser determinado(s) pela legislação então em vigor;

e) Na ausência de previsão legal quanto ao índice substituto, as partes elegerão novo índice oficial, para reajustamento do preço do valor remanescente;

9. DAS PENALIDADES

9.1. Aplicam-se ao SRP e às contratações dele decorrentes as penalidades previstas na Lei Federal nº14.133/2021, conforme o caso:

9.2. Comete infração administrativa, o contratado que:

a) Der causa à inexecução parcial do contrato;

b) Der causa à inexecução parcial do contrato que cause grave dano à Administração ou ao funcionamento dos serviços públicos ou ao interesse coletivo;

c) Der causa a inexecução total do contrato;

d) Ensejar o retardamento da execução ou entrega do objeto da contratação sem motivo justificado;

e) Apresentar documentação falsa durante a execução do contrato;

f) Praticar ato fraudulento na execução do contrato;

g) Comportar-se de modo inidôneo ou cometer fraude de qualquer natureza;

h) Praticar ato lesivo previsto no art. 5° da Lei n.° 12.846, de 1° de agosto de 2013.

9.3. Serão aplicadas separadamente ao contratado que incorrer nas infrações acima descritas as seguintes sanções:

9.3.1. Advertência (art. 156, § 2°, da Lei 14.133/2021);

PREFEITURA DO MUNICÍPIO DE INTERESSE TURÍSTICO DE
NAZARÉ PAULISTA
CIDADE PRESÉPIO
ESTADO DE SÃO PAULO
"Compromisso com a nossa gente!"

9.3.2. Impedimento de Licitar e contratar: quando praticados as condutas descritas nos itens b), c) e d) (art. 156, §4°, da Lei 14.133/2021);

9.3.3. Declaração de inidoneidade para licitar e contratar: quando praticadas as condutas descritas nos itens e), f), g) e h), bem como nos itens b), c) e d), que justifiquem a imposição de penalidades mais grave. (art. 156, §5° da Lei 14.133/2021).

9.3.4. MULTA:

9.3.4.1. Moratória de 0,5% (zero vírgula cinco por cento) por dia de atraso injustificado sobre o valor total do contrato, até o máximo de 10% (dez por cento), pela inobservância do prazo fixado para apresentação;

a) O cálculo do valor da multa terá como base o valor total de todos os pedidos efetuados até a data do fato ocorrido;

9.3.4.2. Atraso superior a 20 (vinte) dias autoriza a Administração a promover a extinção do instrumento por descumprimento ou cumprimento irregular de suas cláusulas, conforme dispõe o inciso I do art. 137 da Lei 14.133/2021;

9.3.4.3. Compensatória de 30% (trinta por cento) sobre o valor total do instrumento, no caso de inexecução total do objeto;

9.3.5. A aplicação de multa previstas neste instrumento não exclui, em hipótese alguma a obrigação de reparação integral do dano causado ao Contratante (art. 156, § 9°, da Lei n.° 14.133/2021;

9.3.6. Todas as sanções previstas neste instrumento poderão ser aplicadas cumulativamente com a multa (art. 156, § 7°, da Lei n° 14.133/ 2021);

9.3.7. Antes da aplicação da multa será facultada a defesa do interessado no prazo de 15 (quinze) dias úteis, contado da data de sua intimação (art. 157, da Lei n.° 157, da Lei n.° 14.133/2021);

9.3.8. . A aplicação das sanções realizar-se-á em processo administrativo que assegure o contraditório e a ampla defesa ao Contratado, observando-se o procedimento previsto no caput e parágrafo do art. 158 da Lei n° 14.133/2021;

9.3.9. As penalidades serão aplicadas a critério da Administração e são independentes sendo que a aplicação de uma não exclui a das outras, quando cabíveis;

9.4. O prazo para pagamento das multas será de 15 (quinze) dias úteis a contar da intimação da empresa apenada;

9.5. A critério da Administração, e sendo possível, o valor devido será descontado da eventual garantia prestada. Não havendo pagamento, o valor será inscrito como dívida ativa, sujeitando a devedora a processo de execução;

9.6. Será garantido ao COMPROMISSÁRIO FORNECEDOR o direito de apresentação de prévia defesa, nas hipóteses em que se tiver por cabível a aplicação das penalidades, em conformidade com o disposto no artigo 157, da Lei 14.133/2021;

10. PROTEÇÃO DE DADOS PESSOAIS

10.1. As partes deverão observar as disposições da Lei Federal nº 13.709, de 14 de agosto de 2018 (Lei Geral de Proteção de Dados Pessoais), e alterações, quando do tratamento de dados pessoais e dados pessoais sensíveis a que tenham acesso, para o propósito de execução e acompanhamento deste Contrato, não podendo divulgar, revelar, produzir, utilizar ou deles dar conhecimento a terceiros estranhos a esta contratação, a não ser por força de obrigação legal ou regulatória.

11. DAS DISPOSIÇÕES FINAIS

11.1. A existência de valores/percentuais registrados não obriga a Administração a firmar as

PREFEITURA DO MUNICÍPIO DE INTERESSE TURÍSTICO DE
NAZARÉ PAULISTA
CIDADE PRESÉPIO
ESTADO DE SÃO PAULO
"Compromisso com a nossa gente!"

contratações que deles poderão advir, ficando-lhe facultada a utilização de outros meios, respeitada a legislação relativa às licitações, sendo assegurado ao compromissário fornecedor a preferência de contratação em igualdade de condições.

11.2. O instrumento observará, no que couber, o disposto no artigo 82 da Lei Federal nº 14.133/2021.

11.3. Nos caso de desequilíbrio econômico financeiro, será observado o disposto da Lei 14.133/2021.

11.4. Os valores/percentuais, as quantidades, os fornecedores registrados, os compromissários fornecedores e as especificações dos objetos registrados nesta Ata, encontram-se listados no Quadro "Resumo".

11.5. Ficam fazendo parte integrante deste, independentemente de transcrições, o edital que regeu a licitação, da qual decorre esta ARP e a proposta do COMPROMISSÁRIO FORNECEDOR, essa somente naquilo em que não colidir com as disposições legais;

11.6. Aplica-se ao presente instrumento as disposições da Lei 14.133/2021 e alterações, sendo os casos omissos resolvidos na forma da lei consumerista;

11.7. Em caso de rescisão do presente, todos os direitos da administração ficam preservados;

11.8. Fica eleito o foro da Comarca de Nazaré Paulista, com renúncia expressa pelas partes de qualquer outro, por mais privilegiado que o seja, para dirimir as dúvidas oriundas deste instrumento.

Nazaré Paulista, 07 de janeiro de 2025

AVANILDE APARECIDA GONZAGA CANÊDO	KLOOS DISTRIBUIDORA DE MATERIAIS LTDA
PREFEITA MUNICIPAL	CNPJ nº 37.286.991/0001-20

Testemunhas:

_____ RG_____ CPF_____

_____ RG_____ CPF_____

PREFEITURA DO MUNICÍPIO DE INTERESSE TURÍSTICO DE
NAZARÉ PAULISTA
CIDADE PRESÉPIO
ESTADO DE SÃO PAULO
"Compromisso com a nossa gente!"

ATA DE REGISTRO DE PREÇOS: 005/2025 - **1ª Publicação**
MEMORANDO: 7940/2024
PREGÃO ELETRÔNICO: 59/2024
ÓRGÃO GERENCIADOR: MUNICÍPIO DE NAZARÉ PAULISTA
COMPROMISSÁRIO FORNECEDOR: LICITA SHOP COMERCIO E SERVICOS LTDA
OBJETO: Registro de preços para eventual e futura aquisição de materiais de escritório para a manutenção das atividades de todos os departamentos da Prefeitura de Nazaré Paulista/SP, pelo período de 12 meses, conforme Termo de Referência – Anexo I.

No dia 29 de novembro de 2024 compareceram de um lado MUNICÍPIO DE NAZARÉ PAULISTA, Estado de SÃO PAULO, pessoa jurídica de direito público, inscrita no CNPJ sob o nº. 45.279.643/0001-54, com sede administrativa localizada na Pça. Cel. Antonio R. dos Santos, 16, bairro Centro, CEP nº. 12960-000, nesta cidade de Nazaré Paulista/SP, representada pela Prefeita, o Sra. AVANILDE APARECIDA GONZAGA CANÊDO, inscrito no CPF sob o nº. 092.859.138-73, doravante denominada ÓRGÃO GERENCIADOR, e a empresa abaixo qualificada, doravante denominada COMPROMISSÁRIO FORNECEDOR, que firmam a presente ATA DE REGISTRO DE PREÇOS.

Abaixo segue o licitante que participou da licitação e venceu item (ou itens):

RESUMO					
Item	LICITA SHOP COMERCIO E SERVICOS LTDA CNPJ: 50.958.011/0001-57 Descrição do Produto/Serviço	UNID.	QUANT.	VALOR UNIT. (R$)	VALOR TOTAL (R$)
83	MOUSE PAD ERGONOMICO COM APOIO PUNHO PULSO GEL SILICONE Marca: KAPBOM	UN	150	15,06	2.259,00
205	MOUSE PAD ERGONOMICO COM APOIO PUNHO PULSO GEL SILICONE Marca: KAPBOM	UN	50	15,06	753,00
	Total do Proponente	**3.012,00**			

A empresa DETENTORA DA ATA dos itens resolve firmar a presente ATA DE REGISTRO DE PREÇOS de acordo com o resultado da licitação decorrente do processo e licitação acima especificados, regido pela Lei nº. 14.133/2021, bem como, pela Lei Complementar Municipal nº 70/2022, Decreto Municipal 3520/2022 e pelas condições do edital, termos da proposta, mediante as cláusulas e condições a seguir estabelecidas:

DATA DA HOMOLOGAÇÃO: 06/01/2025

PAGAMENTO: O pagamento será efetuado no prazo de 30 (trinta) dias corridos contados da finalização da liquidação da despesa.

ÍNDICE DE REAJUSTE: IPCA

PREFEITURA DO MUNICÍPIO DE INTERESSE TURÍSTICO DE
NAZARÉ PAULISTA
CIDADE PRESÉPIO
ESTADO DE SÃO PAULO
"Compromisso com a nossa gente!"

ÍNDICE DE CORREÇÃO: IPCA

GESTOR
Nome: Júlio César Passos Gonçalves
Cargo: DIRETOR DE ADMINISTRAÇÃO
E-mail: julio.cesar@nazarepaulista.sp.gov.br

FISCAL
Nome: Célio Benedito da Silva
Cargo: CHEFE DE COMPRAS E COTAÇÕES
E-mail: compras@nazarepaulista.sp.gov.br

PRAZOS:
• DE FORNECIMENTO: 10 (dez) dias, contados do dia seguinte ao recebimento do Pedido de Compra.
• TROCA DE BENS REJEITADOS: 10 (dez) dias úteis
• RECEBIMENTO DEFINITIVO DO OBJETO: 10 (dez) dias úteis

LOCAIS DE ENTREGA: Rua João de Passos, S/N, Centro - Nazaré Paulista - SP, 12960-000. De segunda-feira à sexta-feira das 08:00h às 16:00h (exceto em feriados e pontos facultativos), no horário compreendido, conforme pedido de compra emitido pelo Departamento de Compras.

1. A presente Ata de Registro de Preços estabelece as cláusulas e condições gerais para o registro do valor/percentual referente ao objeto da licitação descrito no Anexo I (Termo de Referência), cujas especificações técnicas, valores/percentuais, quantitativos e fornecedores foram definidas no procedimento licitatório.

2. Vincula-se a esta Ata de Registro de Preços, independentemente de transcrição:
   2.1.1. Termo de Referência;
   2.1.2. O Edital de Licitação;
   2.1.3. A Proposta do Compromissário Fornecedor;
   2.1.4. Eventuais anexos dos documentos supracitados.

3. O ÓRGÃO GERENCIADOR obriga- se a:

a) gerenciar a Ata de Registro de Preços, providenciando a indicação dos compromissários fornecedores para atendimento às necessidades da Administração, obedecendo a ordem de classificação e os quantitativos de contratação definidos pelos participantes da Ata;

b) convocar o compromissário fornecedor para assinatura de termo de contrato ou instrumento que o substitua;

c) conduzir eventuais procedimentos administrativos de renegociação de valores/percentuais registrados, para fins de adequação às novas condições de mercado e de aplicação de penalidades sob sua responsabilidade;

d) consultar o compromissário fornecedor quanto ao interesse em fornecer a outro órgão da Administração Pública que externe a intenção de utilizar a presente A.R.P.;

e) comunicar aos gestores de contrato dos órgãos participantes possíveis alterações ocorridas na presente ARP;

f) coordenar a qualificação mínima dos respectivos gestores de contrato dos órgãos participantes; e,

g) acompanhar e fiscalizar o cumprimento das condições ajustadas no edital da licitação, na presente ARP e no termo de contrato.

4. O ÓRGÃO PARTICIPANTE, por si e através de seu gestor da A.R.P., obriga-se a:

a) tomar conhecimento da Ata de Registros de Preços, inclusive as respectivas alterações porventura ocorridas, com o objetivo de assegurar, quando de seu uso, o correto cumprimento de suas disposições;

b) conduzir os procedimentos relativos à aplicação de penalidades decorrentes do descumprimento de cláusulas contratuais, observadas as disposições da Lei Municipal 70/2022 e do Decreto Municipal nº 3520/2022, mantendo o Órgão Gerenciador informado a respeito, sobretudo, quanto ao resultado dos referidos procedimentos;

c) promover consulta prévia junto ao órgão gerenciador, quando da necessidade de contratação, a fim de obter a indicação do compromissário fornecedor, os respectivos quantitativos e os valores/percentuais a serem praticados, encaminhando, posteriormente, as informações sobre a contratação efetivamente realizada;

d) assegurar-se, quando do uso da Ata de Registro de Preços, que a contratação a ser procedida atenda aos seus interesses, sobretudo, quanto aos valores/percentuais praticados, informando ao órgão gerenciador eventual desvantagem, quanto à sua utilização;

e) zelar, após receber a indicação do compromissário fornecedor, pelos demais atos relativos ao cumprimento, pelo mesmo, das obrigações contratualmente assumidas, e também, em coordenação com o órgão gerenciador, pela aplicação de eventuais penalidades decorrentes do descumprimento de cláusulas contratuais; e

f) informar ao órgão gerenciador, quando de sua ocorrência, a recusa do compromissário fornecedor em atender às condições estabelecidas na Ata de Registro de Preços, as divergências relativas à entrega, as características e origem dos bens licitados e a recusa do mesmo em atender instrumento contratual para fornecimento ou prestação de serviços.

5. O COMPROMISSÁRIO FORNECEDOR obriga-se a:

a) a licitante adjudicatária será convocada para assinar a Ata de Registro de Preços em até 05 (cinco) dias úteis, a contar da notificação a este fim, sob pena de decair do direito ao registro, sem prejuízo das sansões previstas no art. 156 da lei nº 14.133/21 e no Edital;

b) cumprir integralmente as condições referentes à especificação, prazo de entrega, garantia, condições de fornecimento e demais estabelecidas no Edital;

c) as irregularidades deverão ser sanadas no prazo máximo conforme consta no Anexo I (Termo de Referência), contados do recebimento pelo adjudicatário da notificação por escrito, mantido o valor/percentual inicialmente ofertado;

d) manter, durante toda a vigência da ATA, em compatibilidade com as obrigações por ela assumidas, as condições habilitatórias exigidas na respectiva licitação.

6. VIGÊNCIA

6.1. A vigência da presente Ata de Registro de Preços é de 12 mês(es), podendo ser prorrogada por igual período, desde que comprovado o preço vantajoso, conforme dispõe o Art. 84, da Lei 14.133/2021.

6.1.1. Nas compras para entrega imediata, assim entendidas aquelas com prazo de fornecimento para até trinta dias, a entrega poderá se dar além do prazo de vigência da ata, desde que o instrumento contratual tenha sido recebido pelo fornecedor até aquele vencimento.

7. PAGAMENTO

Município de Nazaré Paulista - SP
Diário Oficial assinado digitalmente conforme MP nº 2.200-2, de 2001, e Lei 14.063, de 2020, garantindo autenticidade, validade jurídica e integridade.

PREFEITURA DO MUNICÍPIO DE INTERESSE TURÍSTICO DE
NAZARÉ PAULISTA
CIDADE PRESÉPIO
ESTADO DE SÃO PAULO
"Compromisso com a nossa gente!"

7.1. O pagamento será realizado conforme estabelecido, atendendo ao que segue:

a) O valor/percentual de cada um dos objetos desta ATA será aquele constante do "Quadro Resumo";

b) Correrão exclusivamente por conta do COMPROMISSÁRIO FORNECEDOR quaisquer tributos, taxas ou preços públicos devidos;

c) O COMPROMISSÁRIO FORNECEDOR não será ressarcido de quaisquer despesas decorrentes de custos ou serviços não previstos na presente ARP, independentemente da causa que tenha determinado a omissão;

e) O pagamento será efetuado após a comprovação do fornecimento do objeto e a devida apresentação da respectiva Nota Fiscal, devidamente atestada, pela unidade requisitante, sem qualquer correção monetária, no prazo máximo de prazo máximo de 30 (trinta) dias, contados da finalização da liquidação da despesa.

e.1) No caso de atraso pelo Contratante, os valores devidos ao contratado serão atualizados monetariamente entre o termo final do prazo de pagamento até a data de sua efetiva realização, mediante aplicação do índice Selic de correção monetária.

8. DO REAJUSTE

a) Os preços/percentuais inicialmente são fixos e irreajustáveis no prazo de um ano contados da data do início da vigência da Ata de Registro de Preço;

b) Após o interregno de um ano, e independente de pedido do COMPROMISSÁRIO FORNECEDOR, os preços iniciais serão reajustados, mediante a aplicação, pelo contratante, do índice , exclusivamente para as obrigações iniciais e concluídas após a ocorrência de anuidade;

c) Nas aferições finais, o índice utilizado para reajuste será obrigatoriamente definitivo;

d) Caso o(s) índice(s) estabelecido(s) para reajustamento venha(m) a ser extinto(s) ou de qualquer forma não possa(m) mais ser utilizado(s), será(ão) adotado(s), em substituição, o(s) que vier(em) a ser determinado(s) pela legislação então em vigor;

e) Na ausência de previsão legal quanto ao índice substituto, as partes elegerão novo índice oficial, para reajustamento do preço do valor remanescente;

9. DAS PENALIDADES

9.1. Aplicam-se ao SRP e às contratações dele decorrentes as penalidades previstas na Lei Federal nº14.133/2021, conforme o caso:

9.2. Comete infração administrativa, o contratado que:

a) Der causa à inexecução parcial do contrato;

b) Der causa à inexecução parcial do contrato que cause grave dano à Administração ou ao funcionamento dos serviços públicos ou ao interesse coletivo;

c) Der causa a inexecução total do contrato;

d) Ensejar o retardamento da execução ou entrega do objeto da contratação sem motivo justificado;

e) Apresentar documentação falsa durante a execução do contrato;

f) Praticar ato fraudulento na execução do contrato;

g) Comportar-se de modo inidôneo ou cometer fraude de qualquer natureza;

h) Praticar ato lesivo previsto no art. 5° da Lei n.° 12.846, de 1° de agosto de 2013.

9.3. Serão aplicadas separadamente ao contratado que incorrer nas infrações acima descritas as seguintes sanções:

9.3.1. Advertência (art. 156, § 2°, da Lei 14.133/2021);

9.3.2. Impedimento de Licitar e contratar: quando praticados as condutas descritas nos itens b), c) e d) (art. 156, §4°, da Lei 14.133/2021);

PREFEITURA DO MUNICÍPIO DE INTERESSE TURÍSTICO DE
NAZARÉ PAULISTA
CIDADE PRESÉPIO
ESTADO DE SÃO PAULO
"Compromisso com a nossa gente!"

9.3.3. Declaração de inidoneidade para licitar e contratar: quando praticadas as condutas descritas nos itens e), f), g) e h), bem como nos itens b), c) e d), que justifiquem a imposição de penalidades mais grave. (art. 156, §5° da Lei 14.133/2021).

9.3.4. MULTA:

9.3.4.1. Moratória de 0,5% (zero vírgula cinco por cento) por dia de atraso injustificado sobre o valor total do contrato, até o máximo de 10% (dez por cento), pela inobservância do prazo fixado para apresentação;

a) O cálculo do valor da multa terá como base o valor total de todos os pedidos efetuados até a data do fato ocorrido;

9.3.4.2. Atraso superior a 20 (vinte) dias autoriza a Administração a promover a extinção do instrumento por descumprimento ou cumprimento irregular de suas cláusulas, conforme dispõe o inciso I do art. 137 da Lei 14.133/2021;

9.3.4.3. Compensatória de 30% (trinta por cento) sobre o valor total do instrumento, no caso de inexecução total do objeto;

9.3.5. A aplicação de multa previstas neste instrumento não exclui, em hipótese alguma a obrigação de reparação integral do dano causado ao Contratante (art. 156, § 9°, da Lei n.° 14.133/2021;

9.3.6. Todas as sanções previstas neste instrumento poderão ser aplicadas cumulativamente com a multa (art. 156, § 7°, da Lei n° 14.133/ 2021);

9.3.7. Antes da aplicação da multa será facultada a defesa do interessado no prazo de 15 (quinze) dias úteis, contado da data de sua intimação (art. 157, da Lei n.° 157, da Lei n.° 14.133/2021);

9.3.8. . A aplicação das sanções realizar-se-á em processo administrativo que assegure o contraditório e a ampla defesa ao Contratado, observando-se o procedimento previsto no caput e parágrafo do art. 158 da Lei n° 14.133/2021;

9.3.9. As penalidades serão aplicadas a critério da Administração e são independentes sendo que a aplicação de uma não exclui a das outras, quando cabíveis;

9.4. O prazo para pagamento das multas será de 15 (quinze) dias úteis a contar da intimação da empresa apenada;

9.5. A critério da Administração, e sendo possível, o valor devido será descontado da eventual garantia prestada. Não havendo pagamento, o valor será inscrito como dívida ativa, sujeitando a devedora a processo de execução;

9.6. Será garantido ao COMPROMISSÁRIO FORNECEDOR o direito de apresentação de prévia defesa, nas hipóteses em que se tiver por cabível a aplicação das penalidades, em conformidade com o disposto no artigo 157, da Lei 14.133/2021;

10. PROTEÇÃO DE DADOS PESSOAIS

10.1. As partes deverão observar as disposições da Lei Federal nº 13.709, de 14 de agosto de 2018 (Lei Geral de Proteção de Dados Pessoais), e alterações, quando do tratamento de dados pessoais e dados pessoais sensíveis a que tenham acesso, para o propósito de execução e acompanhamento deste Contrato, não podendo divulgar, revelar, produzir, utilizar ou deles dar conhecimento a terceiros estranhos a esta contratação, a não ser por força de obrigação legal ou regulatória.

11. DAS DISPOSIÇÕES FINAIS

11.1. A existência de valores/percentuais registrados não obriga a Administração a firmar as contratações que deles poderão advir, ficando-lhe facultada a utilização de outros meios, respeitada a legislação relativa às licitações, sendo assegurado ao compromissário fornecedor a preferência

PREFEITURA DO MUNICÍPIO DE INTERESSE TURÍSTICO DE
NAZARÉ PAULISTA
CIDADE PRESÉPIO
ESTADO DE SÃO PAULO
"Compromisso com a nossa gente!"

de contratação em igualdade de condições.

11.2. O instrumento observará, no que couber, o disposto no artigo 82 da Lei Federal nº 14.133/2021.

11.3. Nos caso de desequilíbrio econômico financeiro, será observado o disposto da Lei 14.133/2021.

11.4. Os valores/percentuais, as quantidades, os fornecedores registrados, os compromissários fornecedores e as especificações dos objetos registrados nesta Ata, encontram-se listados no Quadro "Resumo".

11.5. Ficam fazendo parte integrante deste, independentemente de transcrições, o edital que regeu a licitação, da qual decorre esta ARP e a proposta do COMPROMISSÁRIO FORNECEDOR, essa somente naquilo em que não colidir com as disposições legais;

11.6. Aplica-se ao presente instrumento as disposições da Lei 14.133/2021 e alterações, sendo os casos omissos resolvidos na forma da lei consumerista;

11.7. Em caso de rescisão do presente, todos os direitos da administração ficam preservados;

11.8. Fica eleito o foro da Comarca de Nazaré Paulista, com renúncia expressa pelas partes de qualquer outro, por mais privilegiado que o seja, para dirimir as dúvidas oriundas deste instrumento.

Nazaré Paulista, 07 de janeiro de 2025

AVANILDE APARECIDA GONZAGA CANÊDO	LICITA SHOP COMERCIO E SERVICOS LTDA
PREFEITA MUNICIPAL	CNPJ nº 50.958.011/0001-57

Testemunhas:

_____ RG_____ CPF_____

_____ RG_____ CPF_____

PREFEITURA DO MUNICÍPIO DE INTERESSE TURÍSTICO DE
NAZARÉ PAULISTA
CIDADE PRESÉPIO
ESTADO DE SÃO PAULO
"Compromisso com a nossa gente!"

ATA DE REGISTRO DE PREÇOS: 006/2025 - **1ª Publicação**
MEMORANDO: 7940/2024
PREGÃO ELETRÔNICO: 59/2024
ÓRGÃO GERENCIADOR: MUNICÍPIO DE NAZARÉ PAULISTA
COMPROMISSÁRIO FORNECEDOR: MARIA IRENE BUSO DA SILVA - ME
OBJETO: Registro de preços para eventual e futura aquisição de materiais de escritório para a manutenção das atividades de todos os departamentos da Prefeitura de Nazaré Paulista/SP, pelo período de 12 meses, conforme Termo de Referência – Anexo I.

No dia 29 de novembro de 2024 compareceram de um lado MUNICÍPIO DE NAZARÉ PAULISTA, Estado de SÃO PAULO, pessoa jurídica de direito público, inscrita no CNPJ sob o nº. 45.279.643/0001-54, com sede administrativa localizada na Pça. Cel. Antonio R. dos Santos, 16, bairro Centro, CEP nº. 12960-000, nesta cidade de Nazaré Paulista/SP, representada pela Prefeita, o Sra. AVANILDE APARECIDA GONZAGA CANÊDO, inscrito no CPF sob o nº. 092.859.138-73, doravante denominada ÓRGÃO GERENCIADOR, e a empresa abaixo qualificada, doravante denominada COMPROMISSÁRIO FORNECEDOR, que firmam a presente ATA DE REGISTRO DE PREÇOS.

Abaixo segue o licitante que participou da licitação e venceu item (ou itens):

RESUMO					
Item	MARIA IRENE BUSO DA SILVA - ME CNPJ: 07.892.715/0001-45 Descrição do Produto/Serviço	UNID.	QUANT.	VALOR UNIT. (R$)	VALOR TOTAL (R$)
4	APAGADOR PARA QUADRO BRANCO COM SUPORTE PARA MARCADOR Marca: STAR PRINT	UN	38	3,45	131,10
7	ARQUIVO MORTO PASTA PAPELÃO Marca: GOODIE	UN	375	2,04	765,00
8	ARQUIVO MORTO PASTA POLIONDA Marca: ALAPLAST	UN	525	3,93	2.063,25
21	CAIXA CORRESPONDÊNCIA 3 ANDARES (ACRÍLICO) / ORGANIZADOR Marca: FAÇA FACIL	UN	30	37,75	1.132,50
29	CANETA MARCA-TEXTO, AMARELA PONTA CHANFRADA Marca: GATTE	UN	225	0,72	162,00
30	CANETA MARCA-TEXTO, VERDE PONTA CHANFRADA Marca: GATTE	UN	225	0,72	162,00
31	CANETA MARCA-TEXTO, ROSA TIPO PONTA CHANFRADA Marca: GATTE	UN	225	0,72	162,00
32	CANETA MARCA-TEXTO, AZUL PONTA CHANFRADA Marca: GATTE	UN	225	0,80	180,00
39	CLIPS PARA PAPÉIS, Nº 2/0 EM ARAME GALVANIZADO Marca: TOP CLIPS	CX	38	8,31	315,78
40	CLIPS PARA PAPÉIS, Nº 8/0 EM ARAME	CX	23	8,31	191,13

PREFEITURA DO MUNICÍPIO DE INTERESSE TURÍSTICO DE
NAZARÉ PAULISTA
CIDADE PRESÉPIO
ESTADO DE SÃO PAULO
"Compromisso com a nossa gente!"

	GALVANIZADO Marca: TOP CLIPS				
41	CLIPS PARA PAPÉIS, Nº 4/0 EM ARAME GALVANIZADO Marca: TOP CLIPS	CX	23	8,31	191,13
42	COLA EM BASTÃO BRANCA CONTENDO 40GCOLA EM BASTÃO BRANCA CONTENDO 40G Marca: LEO&LEO	UN	113	1,69	190,97
44	COLCHETES LATONADOS Nº 5 Marca: FIX PAPER	CX	23	4,19	96,37
45	COLCHETES LATONADOS TAMANHO Nº 10 Marca: FIX PAPER	CX	23	6,15	141,45
46	COLCHETES LATONADOS TAMANHO Nº 8 Marca: FIX PAPER	CX	15	5,31	79,65
48	ELÁSTICO DE LATEX Nº 18 Marca: PREMIER	PCT	75	2,32	174,00
54	EXTRATOR GRAMPO, MATERIA METAL, TIPO ESPÁTULA Marca: CAVIA	UN	75	1,03	77,25
56	FITA ADESIVA DUPLA FACE 18 MM X 30 M Marca: FITAR	UN	113	4,64	524,32
59	FITA ADESIVA TRANSPARENTE 45MM X 45MM Marca: RD FITAS	UN	188	2,32	436,16
61	FITA CREPE MEDIDAS,18 MM X50 M Marca: KORETECH	UN	113	2,99	337,87
62	GIZ ESCOLAR EM BASTÃO COR COLORIDO Marca: ZIG GIZ	CX	53	4,99	264,47
63	GIZ ESCOLAR EM BASTÃO COR BRANCO Marca: ZIG GIZ	CX	38	3,88	147,44
70	GRAMPO PARA GRAMPEADOR 26/6 CAIXA COM 5000 UNIDADES Marca: GATTE	CX	113	3,25	367,25
71	GRAMPO TRILHO PLÁSTICO; ROMEU E JULIETA Marca: FIX PAPER	PCT	8	6,99	55,92
75	LIVRO ATA 200 FL CAPA DURA Marca: SID	UN	75	18,30	1.372,50
76	LIVRO ATA COM CAPA DURA COR PRETA Marca: SID	UN	75	10,60	795,00
78	LIVRO PROTOCOLO 100FLS Marca: SID	UN	45	10,35	465,75
80	MARCADOR PARA CD/DVD PRETO/AZUL PERMANENTE PONTA 2MM Marca: STAR PRINT	UN	90	1,23	110,70
81	MEMÓRIA PORTÁTIL 64 GB TIPO PEN DRIVE Marca: MULTILASER	UN	38	27,99	1.063,62
82	MOLHADOR DE DEDO MIN. 12 GRAMAS Marca: STAR PRINT	UN	38	1,50	57,00
101	PERFURADOR ATÉ 20 FLS. Marca: FRAMA	UN	38	13,29	505,02
102	PERFURADOR GRANDE 2 FUROS P/100 FLS. Marca: CAVIA	UN	23	178,00	4.094,00
104	PORTA CANETA COM PORTA LÁPIS/ CLIPS/ LEMBRETE CRISTAL Marca: FAÇA FACIL	UN	225	7,70	1.732,50
105	PRANCHETA PORTÁTIL A4 MADEIRA Marca: NOVA	UN	113	4,19	473,47
126	APAGADOR PARA QUADRO BRANCO COM SUPORTE PARA MARCADOR Marca: STAR PRINT	UN	12	3,45	41,40
129	ARQUIVO MORTO PASTA PAPELÃO	UN	125	2,04	255,00

	Marca: GOODIE				
130	ARQUIVO MORTO PASTA POLIONDA Marca: ALAPLAST	UN	175	3,93	687,75
143	CAIXA CORRESPONDÊNCIA 3 ANDARES (ACRÍLICO) / ORGANIZADOR Marca: FAÇA FACIL	UN	10	37,75	377,50
151	CANETA MARCA-TEXTO, AMARELA PONTA CHANFRADA Marca: GATTE	UN	75	0,72	54,00
152	CANETA MARCA-TEXTO, VERDE PONTA CHANFRADA Marca: GATTE	UN	75	0,72	54,00
153	CANETA MARCA-TEXTO, ROSA TIPO PONTA CHANFRADA Marca: GATTE	UN	75	0,72	54,00
154	CANETA MARCA-TEXTO, AZUL PONTA CHANFRADA Marca: GATTE	UN	75	0,80	60,00
161	CLIPS PARA PAPÉIS, Nº 2/0 EM ARAME GALVANIZADO Marca: TOP CLIPS	CX	12	8,31	99,72
162	CLIPS PARA PAPÉIS, Nº 8/0 EM ARAME GALVANIZADO Marca: TOP CLIPS	CX	7	8,31	58,17
163	CLIPS PARA PAPÉIS, Nº 4/0 EM ARAME GALVANIZADO Marca: TOP CLIPS	CX	7	8,31	58,17
164	COLA EM BASTÃO BRANCA CONTENDO 40GCOLA EM BASTÃO BRANCA CONTENDO 40G Marca: LEO&LEO	UN	37	1,69	62,53
166	COLCHETES LATONADOS Nº 5 Marca: FIX PAPER	CX	7	4,19	29,33
167	COLCHETES LATONADOS TAMANHO Nº 10 Marca: FIX PAPER	CX	7	6,15	43,05
168	COLCHETES LATONADOS TAMANHO Nº 8 Marca: FIX PAPER	CX	5	5,31	26,55
170	ELÁSTICO DE LATEX Nº 18 Marca: PREMIER	PCT	25	2,32	58,00
176	EXTRATOR GRAMPO, MATERIA METAL, TIPO ESPÁTULA Marca: CAVIA	UN	25	1,03	25,75
178	FITA ADESIVA DUPLA FACE 18 MM X 30 M Marca: FITAR	UN	37	4,64	171,68
181	FITA ADESIVA TRANSPARENTE 45MM X 45MM Marca: RD FITAS	UN	62	2,32	143,84
183	FITA CREPE MEDIDAS,18 MM X50 M Marca: KORETECH	UN	37	2,99	110,63
184	GIZ ESCOLAR EM BASTÃO COR COLORIDO Marca: ZIG GIZ	CX	17	4,99	84,83
185	GIZ ESCOLAR EM BASTÃO COR BRANCO Marca: ZIG GIZ	CX	12	3,88	46,56
192	GRAMPO PARA GRAMPEADOR 26/6 CAIXA COM 5000 UNIDADES Marca: GATTE	CX	37	3,25	120,25
193	GRAMPO TRILHO PLÁSTICO; ROMEU E JULIETA Marca: FIX PAPER	PCT	2	6,99	13,98
197	LIVRO ATA 200 FL CAPA DURA Marca: SID	UN	25	18,30	457,50
198	LIVRO ATA COM CAPA DURA COR PRETA Marca: SID	UN	25	10,60	265,00
200	LIVRO PROTOCOLO 100FLS	UN	15	10,35	155,25

PREFEITURA DO MUNICÍPIO DE INTERESSE TURÍSTICO DE
NAZARÉ PAULISTA
CIDADE PRESÉPIO
ESTADO DE SÃO PAULO
"Compromisso com a nossa gente!"

	Marca: SID				
202	MARCADOR PARA CD/DVD PRETO/AZUL PERMANENTE PONTA 2MM Marca: STAR PRINT	UN	30	1,23	36,90
204	MOLHADOR DE DEDO MIN. 12 GRAMAS Marca: STAR PRINT	UN	12	1,50	18,00
223	PERFURADOR ATÉ 20 FLS. Marca: FRAMA	UN	12	13,29	159,48
224	PERFURADOR GRANDE 2 FUROS P/100 FLS. Marca: CAVIA	UN	7	178,00	1.246,00
226	PORTA CANETA COM PORTA LÁPIS/ CLIPS/ LEMBRETE CRISTAL Marca: FAÇA FACIL	UN	75	7,70	577,50
227	PRANCHETA PORTÁTIL A4 MADEIRA Marca: NOVA	UN	37	4,19	155,03
	Total do Proponente	**24.825,92**			

A empresa DETENTORA DA ATA dos itens resolve firmar a presente ATA DE REGISTRO DE PREÇOS de acordo com o resultado da licitação decorrente do processo e licitação acima especificados, regido pela Lei nº. 14.133/2021, bem como, pela Lei Complementar Municipal nº 70/2022, Decreto Municipal 3520/2022 e pelas condições do edital, termos da proposta, mediante as cláusulas e condições a seguir estabelecidas:

DATA DA HOMOLOGAÇÃO: 06/01/2025

PAGAMENTO: O pagamento será efetuado no prazo de 30 (trinta) dias corridos contados da finalização da liquidação da despesa.

ÍNDICE DE REAJUSTE: IPCA

ÍNDICE DE CORREÇÃO: IPCA

GESTOR
Nome: Júlio César Passos Gonçalves
Cargo: DIRETOR DE ADMINISTRAÇÃO
E-mail: julio.cesar@nazarepaulista.sp.gov.br

FISCAL
Nome: Célio Benedito da Silva
Cargo: CHEFE DE COMPRAS E COTAÇÕES
E-mail: compras@nazarepaulista.sp.gov.br

PRAZOS:
• DE FORNECIMENTO: 10 (dez) dias, contados do dia seguinte ao recebimento do Pedido de Compra.
• TROCA DE BENS REJEITADOS: 10 (dez) dias úteis
• RECEBIMENTO DEFINITIVO DO OBJETO: 10 (dez) dias úteis

LOCAIS DE ENTREGA: Rua João de Passos, S/N, Centro - Nazaré Paulista - SP, 12960-000. De segunda-feira à sexta-feira das 08:00h às 16:00h (exceto em feriados e pontos facultativos), no horário compreendido, conforme pedido de compra emitido pelo Departamento de Compras.

1. A presente Ata de Registro de Preços estabelece as cláusulas e condições gerais para o registro do valor/percentual referente ao objeto da licitação descrito no Anexo I (Termo de Referência), cujas

especificações técnicas, valores/percentuais, quantitativos e fornecedores foram definidas no procedimento licitatório.

2. Vincula-se a esta Ata de Registro de Preços, independentemente de transcrição:
   2.1.1. Termo de Referência;
   2.1.2. O Edital de Licitação;
   2.1.3. A Proposta do Compromissário Fornecedor;
   2.1.4. Eventuais anexos dos documentos supracitados.

3. O ÓRGÃO GERENCIADOR obriga- se a:

a) gerenciar a Ata de Registro de Preços, providenciando a indicação dos compromissários fornecedores para atendimento às necessidades da Administração, obedecendo a ordem de classificação e os quantitativos de contratação definidos pelos participantes da Ata;

b) convocar o compromissário fornecedor para assinatura de termo de contrato ou instrumento que o substitua;

c) conduzir eventuais procedimentos administrativos de renegociação de valores/percentuais registrados, para fins de adequação às novas condições de mercado e de aplicação de penalidades sob sua responsabilidade;

d) consultar o compromissário fornecedor quanto ao interesse em fornecer a outro órgão da Administração Pública que externe a intenção de utilizar a presente A.R.P.;

e) comunicar aos gestores de contrato dos órgãos participantes possíveis alterações ocorridas na presente ARP;

f) coordenar a qualificação mínima dos respectivos gestores de contrato dos órgãos participantes; e,

g) acompanhar e fiscalizar o cumprimento das condições ajustadas no edital da licitação, na presente ARP e no termo de contrato.

4. O ÓRGÃO PARTICIPANTE, por si e através de seu gestor da A.R.P., obriga-se a:

a) tomar conhecimento da Ata de Registros de Preços, inclusive as respectivas alterações porventura ocorridas, com o objetivo de assegurar, quando de seu uso, o correto cumprimento de suas disposições;

b) conduzir os procedimentos relativos à aplicação de penalidades decorrentes do descumprimento de cláusulas contratuais, observadas as disposições da Lei Municipal 70/2022 e do Decreto Municipal nº 3520/2022, mantendo o Órgão Gerenciador informado a respeito, sobretudo, quanto ao resultado dos referidos procedimentos;

c) promover consulta prévia junto ao órgão gerenciador, quando da necessidade de contratação, a fim de obter a indicação do compromissário fornecedor, os respectivos quantitativos e os valores/percentuais a serem praticados, encaminhando, posteriormente, as informações sobre a contratação efetivamente realizada;

d) assegurar-se, quando do uso da Ata de Registro de Preços, que a contratação a ser procedida atenda aos seus interesses, sobretudo, quanto aos valores/percentuais praticados, informando ao órgão gerenciador eventual desvantagem, quanto à sua utilização;

e) zelar, após receber a indicação do compromissário fornecedor, pelos demais atos relativos ao cumprimento, pelo mesmo, das obrigações contratualmente assumidas, e também, em coordenação com o órgão gerenciador, pela aplicação de eventuais penalidades decorrentes do descumprimento de cláusulas contratuais; e

f) informar ao órgão gerenciador, quando de sua ocorrência, a recusa do compromissário fornecedor em atender às condições estabelecidas na Ata de Registro de Preços, as divergências relativas à entrega, as características e origem dos bens licitados e a recusa do mesmo em atender instrumento contratual para fornecimento ou prestação de serviços.

5. O COMPROMISSÁRIO FORNECEDOR obriga-se a:

a) a licitante adjudicatária será convocada para assinar a Ata de Registro de Preços em até 05 (cinco) dias úteis, a contar da notificação a este fim, sob pena de decair do direito ao registro, sem prejuízo das sansões previstas no art. 156 da lei nº 14.133/21 e no Edital;

b) cumprir integralmente as condições referentes à especificação, prazo de entrega, garantia, condições de fornecimento e demais estabelecidas no Edital;

c) as irregularidades deverão ser sanadas no prazo máximo conforme consta no Anexo I (Termo de Referência), contados do recebimento pelo adjudicatário da notificação por escrito, mantido o valor/percentual inicialmente ofertado;

d) manter, durante toda a vigência da ATA, em compatibilidade com as obrigações por ela assumidas, as condições habilitatórias exigidas na respectiva licitação.

6. VIGÊNCIA

6.1. A vigência da presente Ata de Registro de Preços é de 12 mês(es), podendo ser prorrogada por igual período, desde que comprovado o preço vantajoso, conforme dispõe o Art. 84, da Lei 14.133/2021.

6.1.1. Nas compras para entrega imediata, assim entendidas aquelas com prazo de fornecimento para até trinta dias, a entrega poderá se dar além do prazo de vigência da ata, desde que o instrumento contratual tenha sido recebido pelo fornecedor até aquele vencimento.

7. PAGAMENTO

7.1. O pagamento será realizado conforme estabelecido, atendendo ao que segue:

a) O valor/percentual de cada um dos objetos desta ATA será aquele constante do “Quadro Resumo";

b) Correrão exclusivamente por conta do COMPROMISSÁRIO FORNECEDOR quaisquer tributos, taxas ou preços públicos devidos;

c) O COMPROMISSÁRIO FORNECEDOR não será ressarcido de quaisquer despesas decorrentes de custos ou serviços não previstos na presente ARP, independentemente da causa que tenha determinado a omissão;

e) O pagamento será efetuado após a comprovação do fornecimento do objeto e a devida apresentação da respectiva Nota Fiscal, devidamente atestada, pela unidade requisitante, sem qualquer correção monetária, no prazo máximo de prazo máximo de 30 (trinta) dias, contados da finalização da liquidação da despesa.

e.1) No caso de atraso pelo Contratante, os valores devidos ao contratado serão atualizados monetariamente entre o termo final do prazo de pagamento até a data de sua efetiva realização, mediante aplicação do índice Selic de correção monetária.

8. DO REAJUSTE

a) Os preços/percentuais inicialmente são fixos e irreajustáveis no prazo de um ano contados da data do início da vigência da Ata de Registro de Preço;

b) Após o interregno de um ano, e independente de pedido do COMPROMISSÁRIO FORNECEDOR, os preços iniciais serão reajustados, mediante a aplicação, pelo contratante, do índice , exclusivamente para as obrigações iniciais e concluídas após a ocorrência de anuidade;

c) Nas aferições finais, o índice utilizado para reajuste será obrigatoriamente definitivo;

d) Caso o(s) índice(s) estabelecido(s) para reajustamento venha(m) a ser extinto(s) ou de qualquer forma não possa(m) mais ser utilizado(s), será(ão) adotado(s), em substituição, o(s) que vier(em) a ser determinado(s) pela legislação então em vigor;

e) Na ausência de previsão legal quanto ao índice substituto, as partes elegerão novo índice oficial, para reajustamento do preço do valor remanescente;

9. DAS PENALIDADES

PREFEITURA DO MUNICÍPIO DE INTERESSE TURÍSTICO DE
NAZARÉ PAULISTA
CIDADE PRESÉPIO
ESTADO DE SÃO PAULO
"Compromisso com a nossa gente!"

9.1. Aplicam-se ao SRP e às contratações dele decorrentes as penalidades previstas na Lei Federal nº14.133/2021, conforme o caso:

9.2. Comete infração administrativa, o contratado que:

a) Der causa à inexecução parcial do contrato;

b) Der causa à inexecução parcial do contrato que cause grave dano à Administração ou ao funcionamento dos serviços públicos ou ao interesse coletivo;

c) Der causa a inexecução total do contrato;

d) Ensejar o retardamento da execução ou entrega do objeto da contratação sem motivo justificado;

e) Apresentar documentação falsa durante a execução do contrato;

f) Praticar ato fraudulento na execução do contrato;

g) Comportar-se de modo inidôneo ou cometer fraude de qualquer natureza;

h) Praticar ato lesivo previsto no art. 5° da Lei n.° 12.846, de 1° de agosto de 2013.

9.3. Serão aplicadas separadamente ao contratado que incorrer nas infrações acima descritas as seguintes sanções:

9.3.1. Advertência (art. 156, § 2°, da Lei 14.133/2021);

9.3.2. Impedimento de Licitar e contratar: quando praticados as condutas descritas nos itens b), c) e d) (art. 156, §4°, da Lei 14.133/2021);

9.3.3. Declaração de inidoneidade para licitar e contratar: quando praticadas as condutas descritas nos itens e), f), g) e h), bem como nos itens b), c) e d), que justifiquem a imposição de penalidades mais grave. (art. 156, §5° da Lei 14.133/2021).

9.3.4. MULTA:

9.3.4.1. Moratória de 0,5% (zero vírgula cinco por cento) por dia de atraso injustificado sobre o valor total do contrato, até o máximo de 10% (dez por cento), pela inobservância do prazo fixado para apresentação;

a) O cálculo do valor da multa terá como base o valor total de todos os pedidos efetuados até a data do fato ocorrido;

9.3.4.2. Atraso superior a 20 (vinte) dias autoriza a Administração a promover a extinção do instrumento por descumprimento ou cumprimento irregular de suas cláusulas, conforme dispõe o inciso I do art. 137 da Lei 14.133/2021;

9.3.4.3. Compensatória de 30% (trinta por cento) sobre o valor total do instrumento, no caso de inexecução total do objeto;

9.3.5. A aplicação de multa previstas neste instrumento não exclui, em hipótese alguma a obrigação de reparação integral do dano causado ao Contratante (art. 156, § 9°, da Lei n.° 14.133/2021;

9.3.6. Todas as sanções previstas neste instrumento poderão ser aplicadas cumulativamente com a multa (art. 156, § 7°, da Lei n° 14.133/ 2021);

9.3.7. Antes da aplicação da multa será facultada a defesa do interessado no prazo de 15 (quinze) dias úteis, contado da data de sua intimação (art. 157, da Lei n.° 157, da Lei n.° 14.133/2021);

9.3.8. . A aplicação das sanções realizar-se-á em processo administrativo que assegure o contraditório e a ampla defesa ao Contratado, observando-se o procedimento previsto no caput e parágrafo do art. 158 da Lei n° 14.133/2021;

9.3.9. As penalidades serão aplicadas a critério da Administração e são independentes sendo que a aplicação de uma não exclui a das outras, quando cabíveis;

9.4. O prazo para pagamento das multas será de 15 (quinze) dias úteis a contar da intimação da empresa apenada;

9.5. A critério da Administração, e sendo possível, o valor devido será descontado da eventual garantia prestada. Não havendo pagamento, o valor será inscrito como dívida ativa, sujeitando a devedora a processo de execução;

9.6. Será garantido ao COMPROMISSÁRIO FORNECEDOR o direito de apresentação de prévia defesa, nas hipóteses em que se tiver por cabível a aplicação das penalidades, em conformidade com o disposto no artigo 157, da Lei 14.133/2021;

PREFEITURA DO MUNICÍPIO DE INTERESSE TURÍSTICO DE
NAZARÉ PAULISTA
CIDADE PRESÉPIO
ESTADO DE SÃO PAULO
"Compromisso com a nossa gente!"

10. PROTEÇÃO DE DADOS PESSOAIS

10.1. As partes deverão observar as disposições da Lei Federal nº 13.709, de 14 de agosto de 2018 (Lei Geral de Proteção de Dados Pessoais), e alterações, quando do tratamento de dados pessoais e dados pessoais sensíveis a que tenham acesso, para o propósito de execução e acompanhamento deste Contrato, não podendo divulgar, revelar, produzir, utilizar ou deles dar conhecimento a terceiros estranhos a esta contratação, a não ser por força de obrigação legal ou regulatória.

11. DAS DISPOSIÇÕES FINAIS

11.1. A existência de valores/percentuais registrados não obriga a Administração a firmar as contratações que deles poderão advir, ficando-lhe facultada a utilização de outros meios, respeitada a legislação relativa às licitações, sendo assegurado ao compromissário fornecedor a preferência de contratação em igualdade de condições.

11.2. O instrumento observará, no que couber, o disposto no artigo 82 da Lei Federal nº 14.133/2021.

11.3. Nos caso de desequilíbrio econômico financeiro, será observado o disposto da Lei 14.133/2021.

11.4. Os valores/percentuais, as quantidades, os fornecedores registrados, os compromissários fornecedores e as especificações dos objetos registrados nesta Ata, encontram-se listados no Quadro "Resumo".

11.5. Ficam fazendo parte integrante deste, independentemente de transcrições, o edital que regeu a licitação, da qual decorre esta ARP e a proposta do COMPROMISSÁRIO FORNECEDOR, essa somente naquilo em que não colidir com as disposições legais;

11.6. Aplica-se ao presente instrumento as disposições da Lei 14.133/2021 e alterações, sendo os casos omissos resolvidos na forma da lei consumerista;

11.7. Em caso de rescisão do presente, todos os direitos da administração ficam preservados;

11.8. Fica eleito o foro da Comarca de Nazaré Paulista, com renúncia expressa pelas partes de qualquer outro, por mais privilegiado que o seja, para dirimir as dúvidas oriundas deste instrumento.

Nazaré Paulista, 07 de janeiro de 2025

AVANILDE APARECIDA GONZAGA CANÊDO
PREFEITA MUNICIPAL

MARIA IRENE BUSO DA SILVA - ME
CNPJ nº 07.892.715/0001-45

Testemunhas:

_____ RG_____ CPF_____

_____ RG_____ CPF_____

PREFEITURA DO MUNICÍPIO DE INTERESSE TURÍSTICO DE
NAZARÉ PAULISTA
CIDADE PRESÉPIO
ESTADO DE SÃO PAULO
"Compromisso com a nossa gente!"

ATA DE REGISTRO DE PREÇOS: 007/2025 - **1ª Publicação**
MEMORANDO: 7940/2024
PREGÃO ELETRÔNICO: 59/2024
ÓRGÃO GERENCIADOR: MUNICÍPIO DE NAZARÉ PAULISTA
COMPROMISSÁRIO FORNECEDOR: MAX ESCOLAR LTDA
OBJETO: Registro de preços para eventual e futura aquisição de materiais de escritório para a manutenção das atividades de todos os departamentos da Prefeitura de Nazaré Paulista/SP, pelo período de 12 meses, conforme Termo de Referência – Anexo I.

No dia 29 de novembro de 2024 compareceram de um lado MUNICÍPIO DE NAZARÉ PAULISTA, Estado de SÃO PAULO, pessoa jurídica de direito público, inscrita no CNPJ sob o nº. 45.279.643/0001-54, com sede administrativa localizada na Pça. Cel. Antonio R. dos Santos, 16, bairro Centro, CEP nº. 12960-000, nesta cidade de Nazaré Paulista/SP, representada pela Prefeita, o Sra. AVANILDE APARECIDA GONZAGA CANÊDO, inscrito no CPF sob o nº. 092.859.138-73, doravante denominada ÓRGÃO GERENCIADOR, e a empresa abaixo qualificada, doravante denominada COMPROMISSÁRIO FORNECEDOR, que firmam a presente ATA DE REGISTRO DE PREÇOS.

Abaixo segue o licitante que participou da licitação e venceu item (ou itens):

RESUMO					
Item	MAX ESCOLAR LTDA CNPJ: 51.628.440/0001-29 Descrição do Produto/Serviço	UNID.	QUANT.	VALOR UNIT. (R$)	VALOR TOTAL (R$)
36	CANETA PINCEL PARA QUADRO BRANCO RECARREGÁVEL COR PRETO Marca: LYKE	UN	450	2,16	972,00
38	CANETA PINCEL PARA QUADRO BRANCO RECARREGÁVEL, COR VERMELHO Marca: LYKE	UN	450	2,16	972,00
47	CORRETIVO FITA 5MMX6M Marca: LYKE	UN	300	2,41	723,00
60	FITA CREPE ADESIVA 48 MM X 50 M, Marca: KORETECH	UN	113	7,12	804,56
67	GRAMPEADOR PROFISSIONAL GRANDE 23/8 Marca: VIVA	UN	38	46,19	1.755,22
84	MOUSE USB OPTICO Marca: BRIGTH	UN	225	8,23	1.851,75
87	PAPEL CONTACT TRANSPARENTE AUTO ADESIVO Marca: LYKE	UN	15	43,19	647,85
93	PASTA ARQUIVO REGISTRADORA AZ Marca: LYKE	UN	113	10,69	1.207,97
115	TECLADO PARA COMPUTADOR USB COM FIO ABNT 2 / PT-BR Marca: BRIGTH	UN	188	26,59	4.998,92
118	TESOURA MULTIUSO PARA ESCRITÓRIO 21CM/ADULTO Marca: LYKE	UN	75	5,39	404,25
189	GRAMPEADOR PROFISSIONAL GRANDE 23/8	UN	12	46,19	554,28

PREFEITURA DO MUNICÍPIO DE INTERESSE TURÍSTICO DE
NAZARÉ PAULISTA
CIDADE PRESÉPIO
ESTADO DE SÃO PAULO
"Compromisso com a nossa gente!"

	Marca: VIVA				
206	MOUSE USB OPTICO Marca: LYKE	UN	75	8,23	617,25
237	TECLADO PARA COMPUTADOR USB COM FIO ABNT 2 / PT-BR Marca: BRIGTHC	UN	62	26,59	1.648,58
	Total do Proponente	**17.157,63**			

A empresa DETENTORA DA ATA dos itens resolve firmar a presente ATA DE REGISTRO DE PREÇOS de acordo com o resultado da licitação decorrente do processo e licitação acima especificados, regido pela Lei nº. 14.133/2021, bem como, pela Lei Complementar Municipal nº 70/2022, Decreto Municipal 3520/2022 e pelas condições do edital, termos da proposta, mediante as cláusulas e condições a seguir estabelecidas:

DATA DA HOMOLOGAÇÃO: 06/01/2025

PAGAMENTO: O pagamento será efetuado no prazo de 30 (trinta) dias corridos contados da finalização da liquidação da despesa.

ÍNDICE DE REAJUSTE: IPCA

ÍNDICE DE CORREÇÃO: IPCA

GESTOR
Nome: Júlio César Passos Gonçalves
Cargo: DIRETOR DE ADMINISTRAÇÃO
E-mail: julio.cesar@nazarepaulista.sp.gov.br

FISCAL
Nome: Célio Benedito da Silva
Cargo: CHEFE DE COMPRAS E COTAÇÕES
E-mail: compras@nazarepaulista.sp.gov.br

PRAZOS:
• DE FORNECIMENTO: 10 (dez) dias, contados do dia seguinte ao recebimento do Pedido de Compra.
• TROCA DE BENS REJEITADOS: 10 (dez) dias úteis
• RECEBIMENTO DEFINITIVO DO OBJETO: 10 (dez) dias úteis

LOCAIS DE ENTREGA: Rua João de Passos, S/N, Centro - Nazaré Paulista - SP, 12960-000. De segunda-feira à sexta-feira das 08:00h às 16:00h (exceto em feriados e pontos facultativos), no horário compreendido, conforme pedido de compra emitido pelo Departamento de Compras.

1. A presente Ata de Registro de Preços estabelece as cláusulas e condições gerais para o registro do valor/percentual referente ao objeto da licitação descrito no Anexo I (Termo de Referência), cujas especificações técnicas, valores/percentuais, quantitativos e fornecedores foram definidas no procedimento licitatório.

2. Vincula-se a esta Ata de Registro de Preços, independentemente de transcrição:
   2.1.1. Termo de Referência;
   2.1.2. O Edital de Licitação;
   2.1.3. A Proposta do Compromissário Fornecedor;

2.1.4. Eventuais anexos dos documentos supracitados.

3. O ÓRGÃO GERENCIADOR obriga- se a:

a) gerenciar a Ata de Registro de Preços, providenciando a indicação dos compromissários fornecedores para atendimento às necessidades da Administração, obedecendo a ordem de classificação e os quantitativos de contratação definidos pelos participantes da Ata;

b) convocar o compromissário fornecedor para assinatura de termo de contrato ou instrumento que o substitua;

c) conduzir eventuais procedimentos administrativos de renegociação de valores/percentuais registrados, para fins de adequação às novas condições de mercado e de aplicação de penalidades sob sua responsabilidade;

d) consultar o compromissário fornecedor quanto ao interesse em fornecer a outro órgão da Administração Pública que externe a intenção de utilizar a presente A.R.P.;

e) comunicar aos gestores de contrato dos órgãos participantes possíveis alterações ocorridas na presente ARP;

f) coordenar a qualificação mínima dos respectivos gestores de contrato dos órgãos participantes; e,

g) acompanhar e fiscalizar o cumprimento das condições ajustadas no edital da licitação, na presente ARP e no termo de contrato.

4. O ÓRGÃO PARTICIPANTE, por si e através de seu gestor da A.R.P., obriga-se a:

a) tomar conhecimento da Ata de Registros de Preços, inclusive as respectivas alterações porventura ocorridas, com o objetivo de assegurar, quando de seu uso, o correto cumprimento de suas disposições;

b) conduzir os procedimentos relativos à aplicação de penalidades decorrentes do descumprimento de cláusulas contratuais, observadas as disposições da Lei Municipal 70/2022 e do Decreto Municipal nº 3520/2022, mantendo o Órgão Gerenciador informado a respeito, sobretudo, quanto ao resultado dos referidos procedimentos;

c) promover consulta prévia junto ao órgão gerenciador, quando da necessidade de contratação, a fim de obter a indicação do compromissário fornecedor, os respectivos quantitativos e os valores/percentuais a serem praticados, encaminhando, posteriormente, as informações sobre a contratação efetivamente realizada;

d) assegurar-se, quando do uso da Ata de Registro de Preços, que a contratação a ser procedida atenda aos seus interesses, sobretudo, quanto aos valores/percentuais praticados, informando ao órgão gerenciador eventual desvantagem, quanto à sua utilização;

e) zelar, após receber a indicação do compromissário fornecedor, pelos demais atos relativos ao cumprimento, pelo mesmo, das obrigações contratualmente assumidas, e também, em coordenação com o órgão gerenciador, pela aplicação de eventuais penalidades decorrentes do descumprimento de cláusulas contratuais; e

f) informar ao órgão gerenciador, quando de sua ocorrência, a recusa do compromissário fornecedor em atender às condições estabelecidas na Ata de Registro de Preços, as divergências relativas à entrega, as características e origem dos bens licitados e a recusa do mesmo em atender instrumento contratual para fornecimento ou prestação de serviços.

5. O COMPROMISSÁRIO FORNECEDOR obriga-se a:

a) a licitante adjudicatária será convocada para assinar a Ata de Registro de Preços em até 05 (cinco) dias úteis, a contar da notificação a este fim, sob pena de decair do direito ao registro, sem prejuízo das sansões previstas no art. 156 da lei nº 14.133/21 e no Edital;

b) cumprir integralmente as condições referentes à especificação, prazo de entrega, garantia, condições de fornecimento e demais estabelecidas no Edital;

c) as irregularidades deverão ser sanadas no prazo máximo conforme consta no Anexo I (Termo de

Referência), contados do recebimento pelo adjudicatário da notificação por escrito, mantido o valor/percentual inicialmente ofertado;

d) manter, durante toda a vigência da ATA, em compatibilidade com as obrigações por ela assumidas, as condições habilitatórias exigidas na respectiva licitação.

6. VIGÊNCIA

6.1. A vigência da presente Ata de Registro de Preços é de 12 mês(es), podendo ser prorrogada por igual período, desde que comprovado o preço vantajoso, conforme dispõe o Art. 84, da Lei 14.133/2021.

6.1.1. Nas compras para entrega imediata, assim entendidas aquelas com prazo de fornecimento para até trinta dias, a entrega poderá se dar além do prazo de vigência da ata, desde que o instrumento contratual tenha sido recebido pelo fornecedor até aquele vencimento.

7. PAGAMENTO

7.1. O pagamento será realizado conforme estabelecido, atendendo ao que segue:

a) O valor/percentual de cada um dos objetos desta ATA será aquele constante do “Quadro Resumo";

b) Correrão exclusivamente por conta do COMPROMISSÁRIO FORNECEDOR quaisquer tributos, taxas ou preços públicos devidos;

c) O COMPROMISSÁRIO FORNECEDOR não será ressarcido de quaisquer despesas decorrentes de custos ou serviços não previstos na presente ARP, independentemente da causa que tenha determinado a omissão;

e) O pagamento será efetuado após a comprovação do fornecimento do objeto e a devida apresentação da respectiva Nota Fiscal, devidamente atestada, pela unidade requisitante, sem qualquer correção monetária, no prazo máximo de prazo máximo de 30 (trinta) dias, contados da finalização da liquidação da despesa.

e.1) No caso de atraso pelo Contratante, os valores devidos ao contratado serão atualizados monetariamente entre o termo final do prazo de pagamento até a data de sua efetiva realização, mediante aplicação do índice Selic de correção monetária.

8. DO REAJUSTE

a) Os preços/percentuais inicialmente são fixos e irreajustáveis no prazo de um ano contados da data do início da vigência da Ata de Registro de Preço;

b) Após o interregno de um ano, e independente de pedido do COMPROMISSÁRIO FORNECEDOR, os preços iniciais serão reajustados, mediante a aplicação, pelo contratante, do índice , exclusivamente para as obrigações iniciais e concluídas após a ocorrência de anuidade;

c) Nas aferições finais, o índice utilizado para reajuste será obrigatoriamente definitivo;

d) Caso o(s) índice(s) estabelecido(s) para reajustamento venha(m) a ser extinto(s) ou de qualquer forma não possa(m) mais ser utilizado(s), será(ão) adotado(s), em substituição, o(s) que vier(em) a ser determinado(s) pela legislação então em vigor;

e) Na ausência de previsão legal quanto ao índice substituto, as partes elegerão novo índice oficial, para reajustamento do preço do valor remanescente;

9. DAS PENALIDADES

9.1. Aplicam-se ao SRP e às contratações dele decorrentes as penalidades previstas na Lei Federal nº14.133/2021, conforme o caso:

9.2. Comete infração administrativa, o contratado que:

a) Der causa à inexecução parcial do contrato;

b) Der causa à inexecução parcial do contrato que cause grave dano à Administração ou ao funcionamento dos serviços públicos ou ao interesse coletivo;

c) Der causa a inexecução total do contrato;

Município de Nazaré Paulista - SP
Diário Oficial assinado digitalmente conforme MP nº 2.200-2, de 2001, e Lei 14.063, de 2020, garantindo autenticidade, validade jurídica e integridade.

d) Ensejar o retardamento da execução ou entrega do objeto da contratação sem motivo justificado;
e) Apresentar documentação falsa durante a execução do contrato;
f) Praticar ato fraudulento na execução do contrato;
g) Comportar-se de modo inidôneo ou cometer fraude de qualquer natureza;
h) Praticar ato lesivo previsto no art. 5° da Lei n.° 12.846, de 1° de agosto de 2013.

9.3. Serão aplicadas separadamente ao contratado que incorrer nas infrações acima descritas as seguintes sanções:

9.3.1. Advertência (art. 156, § 2°, da Lei 14.133/2021);

9.3.2. Impedimento de Licitar e contratar: quando praticados as condutas descritas nos itens b), c) e d) (art. 156, §4°, da Lei 14.133/2021);

9.3.3. Declaração de inidoneidade para licitar e contratar: quando praticadas as condutas descritas nos itens e), f), g) e h), bem como nos itens b), c) e d), que justifiquem a imposição de penalidades mais grave. (art. 156, §5° da Lei 14.133/2021).

9.3.4. MULTA:

9.3.4.1. Moratória de 0,5% (zero vírgula cinco por cento) por dia de atraso injustificado sobre o valor total do contrato, até o máximo de 10% (dez por cento), pela inobservância do prazo fixado para apresentação;

a) O cálculo do valor da multa terá como base o valor total de todos os pedidos efetuados até a data do fato ocorrido;

9.3.4.2. Atraso superior a 20 (vinte) dias autoriza a Administração a promover a extinção do instrumento por descumprimento ou cumprimento irregular de suas cláusulas, conforme dispõe o inciso I do art. 137 da Lei 14.133/2021;

9.3.4.3. Compensatória de 30% (trinta por cento) sobre o valor total do instrumento, no caso de inexecução total do objeto;

9.3.5. A aplicação de multa previstas neste instrumento não exclui, em hipótese alguma a obrigação de reparação integral do dano causado ao Contratante (art. 156, § 9°, da Lei n.° 14.133/2021;

9.3.6. Todas as sanções previstas neste instrumento poderão ser aplicadas cumulativamente com a multa (art. 156, § 7°, da Lei n° 14.133/ 2021);

9.3.7. Antes da aplicação da multa será facultada a defesa do interessado no prazo de 15 (quinze) dias úteis, contado da data de sua intimação (art. 157, da Lei n.° 157, da Lei n.° 14.133/2021);

9.3.8. . A aplicação das sanções realizar-se-á em processo administrativo que assegure o contraditório e a ampla defesa ao Contratado, observando-se o procedimento previsto no caput e parágrafo do art. 158 da Lei n° 14.133/2021;

9.3.9. As penalidades serão aplicadas a critério da Administração e são independentes sendo que a aplicação de uma não exclui a das outras, quando cabíveis;

9.4. O prazo para pagamento das multas será de 15 (quinze) dias úteis a contar da intimação da empresa apenada;

9.5. A critério da Administração, e sendo possível, o valor devido será descontado da eventual garantia prestada. Não havendo pagamento, o valor será inscrito como dívida ativa, sujeitando a devedora a processo de execução;

9.6. Será garantido ao COMPROMISSÁRIO FORNECEDOR o direito de apresentação de prévia defesa, nas hipóteses em que se tiver por cabível a aplicação das penalidades, em conformidade com o disposto no artigo 157, da Lei 14.133/2021;

10. PROTEÇÃO DE DADOS PESSOAIS

10.1. As partes deverão observar as disposições da Lei Federal nº 13.709, de 14 de agosto de 2018 (Lei Geral de Proteção de Dados Pessoais), e alterações, quando do tratamento de dados pessoais e dados pessoais sensíveis a que tenham acesso, para o propósito de execução e acompanhamento deste Contrato, não podendo divulgar, revelar, produzir, utilizar ou deles dar conhecimento a terceiros estranhos a esta contratação, a não ser por força de obrigação legal ou regulatória.

PREFEITURA DO MUNICÍPIO DE INTERESSE TURÍSTICO DE
NAZARÉ PAULISTA
CIDADE PRESÉPIO
ESTADO DE SÃO PAULO
"Compromisso com a nossa gente!"

11. DAS DISPOSIÇÕES FINAIS

11.1. A existência de valores/percentuais registrados não obriga a Administração a firmar as contratações que deles poderão advir, ficando-lhe facultada a utilização de outros meios, respeitada a legislação relativa às licitações, sendo assegurado ao compromissário fornecedor a preferência de contratação em igualdade de condições.

11.2. O instrumento observará, no que couber, o disposto no artigo 82 da Lei Federal nº 14.133/2021.

11.3. Nos caso de desequilíbrio econômico financeiro, será observado o disposto da Lei 14.133/2021.

11.4. Os valores/percentuais, as quantidades, os fornecedores registrados, os compromissários fornecedores e as especificações dos objetos registrados nesta Ata, encontram-se listados no Quadro "Resumo".

11.5. Ficam fazendo parte integrante deste, independentemente de transcrições, o edital que regeu a licitação, da qual decorre esta ARP e a proposta do COMPROMISSÁRIO FORNECEDOR, essa somente naquilo em que não colidir com as disposições legais;

11.6. Aplica-se ao presente instrumento as disposições da Lei 14.133/2021 e alterações, sendo os casos omissos resolvidos na forma da lei consumerista;

11.7. Em caso de rescisão do presente, todos os direitos da administração ficam preservados;

11.8. Fica eleito o foro da Comarca de Nazaré Paulista, com renúncia expressa pelas partes de qualquer outro, por mais privilegiado que o seja, para dirimir as dúvidas oriundas deste instrumento.

Nazaré Paulista, 07 de janeiro de 2025

AVANILDE APARECIDA GONZAGA CANÊDO	MAX ESCOLAR LTDA
PREFEITA MUNICIPAL	CNPJ nº 51.628.440/0001-29

Testemunhas:

_____ RG_____ CPF_____

_____ RG_____ CPF_____

PREFEITURA DO MUNICÍPIO DE INTERESSE TURÍSTICO DE
NAZARÉ PAULISTA
CIDADE PRESÉPIO
ESTADO DE SÃO PAULO
"Compromisso com a nossa gente!"

ATA DE REGISTRO DE PREÇOS: 008/2025 - **1ª Publicação**
MEMORANDO: 7940/2024
PREGÃO ELETRÔNICO: 59/2024
ÓRGÃO GERENCIADOR: MUNICÍPIO DE NAZARÉ PAULISTA
COMPROMISSÁRIO FORNECEDOR: RICARDO GONÇALVES ITAPIRA
OBJETO: Registro de preços para eventual e futura aquisição de materiais de escritório para a manutenção das atividades de todos os departamentos da Prefeitura de Nazaré Paulista/SP, pelo período de 12 meses, conforme Termo de Referência – Anexo I.

No dia 29 de novembro de 2024 compareceram de um lado MUNICÍPIO DE NAZARÉ PAULISTA, Estado de SÃO PAULO, pessoa jurídica de direito público, inscrita no CNPJ sob o nº. 45.279.643/0001-54, com sede administrativa localizada na Pça. Cel. Antonio R. dos Santos, 16, bairro Centro, CEP nº. 12960-000, nesta cidade de Nazaré Paulista/SP, representada pela Prefeita, o Sra. AVANILDE APARECIDA GONZAGA CANÊDO, inscrito no CPF sob o nº. 092.859.138-73, doravante denominada ÓRGÃO GERENCIADOR, e a empresa abaixo qualificada, doravante denominada COMPROMISSÁRIO FORNECEDOR, que firmam a presente ATA DE REGISTRO DE PREÇOS.

Abaixo segue o licitante que participou da licitação e venceu item (ou itens):

RESUMO					
Item	RICARDO GONÇALVES ITAPIRA CNPJ: 02.573.131/0001-93 Descrição do Produto/Serviço	UNID.	QUANT.	VALOR UNIT. (R$)	VALOR TOTAL (R$)
1	AGENDA TIPO ANUAL Marca: TILIBRA SPICE	UN	150	19,37	2.905,50
2	ALFINETE COLORIDO TIPO REDONDO 8MM Marca: JOCAR	CX	38	2,64	100,32
11	BLOCO PARA RECADO, AUTO ADESIVO. APROX. 38X51 MM Marca: ADELBRAS	PCT	45	3,87	174,15
12	BLOCO PARA RECADO, AUTO ADESIVO. APROX. 76 X 76 MM Marca: ADELBRAS	PCT	45	3,04	136,80
16	BORRACHA BRANCA MACIA Nº 40 Marca: PREMIER	UN	150	0,27	40,50
17	BORRACHA BRANCA Nº 60 EM RETANGULAR Marca: PREMIER	UN	150	0,19	28,50
19	CADERNO BROCHURA 96 FL 1/4 CAPA DURA Marca: JANDAIA	UN	45	4,16	187,20
20	CADERNO COM ESPIRAL, MODELO UNIVERSITÁRIO Marca: JANDAIA	UN	45	7,94	357,30
33	CANETA PINCEL MARCADOR PERMANENTE, COR AZUL, TRAÇO 5 MM, REGARREGÁVEL. Marca: JOCAR	UN	75	1,59	119,25
34	CANETA PINCEL MARCADOR PERMANENTE, COR PRETO, TRAÇO 5 MM, REGARREGÁVEL. Marca: JOCAR	UN	75	1,59	119,25
35	CANETA PINCEL MARCADOR PERMANENTE, COR	UN	75	1,59	119,25

PREFEITURA DO MUNICÍPIO DE INTERESSE TURÍSTICO DE
NAZARÉ PAULISTA
CIDADE PRESÉPIO
ESTADO DE SÃO PAULO
"Compromisso com a nossa gente!"

	VERMELHO, TRAÇO 5 MM, REGARREGÁVEL. Marca: JOCAR				
37	CANETA PINCEL PARA QUADRO BRANCO RECARREGÁVEL, COR AZUL. Marca: JOCAR	UN	450	2,17	976,50
51	ENVELOPE, MATERIAL: KRAFT, TAMANHO: A4, COR: PARDA Marca: SCRITY	UN	7.500	0,26	1.950,00
53	ETIQUETA ESCOLAR AUTO ADESIVA COM 15 ETIQUETAS. Marca: REFLEX	PCT	150	5,10	765,00
55	FILTRO DE LINHA COM 4 TOMADAS DE 10 A Marca: MEGATRON	UN	23	25,77	592,71
73	LAPISEIRA TÉCNICA 0,7MM, ACIONAMENTO MANUAL DO GRAFITE. Marca: JOCAR	UN	188	3,34	627,92
74	LAPISEIRA TÉCNICA 0,9MM, ACIONAMENTO MANUAL DO GRAFITE. Marca: JOCAR	UN	188	3,34	627,92
86	PAPEL CARBONO DUPLA FACE 100 FOLHAS A4. Marca: GRAMPLINE	CX	23	55,68	1.280,64
94	PASTA ARQUIVO, TIPO SANFONADA 12 DIVISÓRIAS Marca: ACP	UN	30	12,88	386,40
95	PASTA CATÁLOGO A4 C/ 50 SACOS PLÁSTICOS. Marca: ACP	UN	38	11,39	432,82
97	PASTA POLIONDA OFÍCIO ABA ELASTICA PLÁSTICA 55MM CRISTAL Marca: POLIBRAS	UN	75	3,75	281,25
98	PASTA PORTA DOCUMENTOS TRANSPARENTE OFÍCIO C/ ELÁSTICO. Marca: ACP	UN	113	1,44	162,72
100	PERCEVEJOS LATONADOS DOURADO P/ FIXAR DOCUMENTOS Marca: JOCAR	CX	23	2,59	59,57
103	PISTOLA DE COLA QUENTE R/GROSSO Marca: JOCAR	UN	38	15,29	581,02
107	PRENDEDOR PARA PAPEL 19 MM Marca: JOCAR	CX	38	9,80	372,40
108	PRENDEDOR PARA PAPEL 25 MM Marca: JOCAR	CX	38	18,82	715,16
112	RÉGUA ESCRITÓRIO 30 CM TRANSPARENTE Marca: MAXCRIL	UN	75	0,64	48,00
114	SUPORTE PARA FITA ADESIVA. MODELO: 2 EM 1 PARA FITAS PEQUENAS E GRANDES Marca: CAVIA	UN	23	17,81	409,63
119	TINTA PARA CARIMBO AZUL 40ML Marca: RADEX	UN	23	2,96	68,08
120	TINTA PARA CARIMBO PRETO 40ML Marca: RADEX	UN	23	2,96	68,08
121	TINTA PARA CARIMBO VERMELHO 40ML Marca: RADEX	UN	23	2,96	68,08
	Total do Proponente	**14.761,92**			

A empresa DETENTORA DA ATA dos itens resolve firmar a presente ATA DE REGISTRO DE PREÇOS de acordo com o resultado da licitação decorrente do processo e licitação acima especificados, regido pela Lei nº. 14.133/2021, bem como, pela Lei Complementar Municipal nº

PREFEITURA DO MUNICÍPIO DE INTERESSE TURÍSTICO DE
NAZARÉ PAULISTA
CIDADE PRESÉPIO
ESTADO DE SÃO PAULO
"Compromisso com a nossa gente!"

70/2022, Decreto Municipal 3520/2022 e pelas condições do edital, termos da proposta, mediante as cláusulas e condições a seguir estabelecidas:

DATA DA HOMOLOGAÇÃO: 06/01/2025

PAGAMENTO: O pagamento será efetuado no prazo de 30 (trinta) dias corridos contados da finalização da liquidação da despesa.

ÍNDICE DE REAJUSTE: IPCA

ÍNDICE DE CORREÇÃO: IPCA

GESTOR
Nome: Júlio César Passos Gonçalves
Cargo: DIRETOR DE ADMINISTRAÇÃO
E-mail: julio.cesar@nazarepaulista.sp.gov.br

FISCAL
Nome: Célio Benedito da Silva
Cargo: CHEFE DE COMPRAS E COTAÇÕES
E-mail: compras@nazarepaulista.sp.gov.br

PRAZOS:
• DE FORNECIMENTO: 10 (dez) dias, contados do dia seguinte ao recebimento do Pedido de Compra.
• TROCA DE BENS REJEITADOS: 10 (dez) dias úteis
• RECEBIMENTO DEFINITIVO DO OBJETO: 10 (dez) dias úteis

LOCAIS DE ENTREGA: Rua João de Passos, S/N, Centro - Nazaré Paulista - SP, 12960-000. De segunda-feira à sexta-feira das 08:00h às 16:00h (exceto em feriados e pontos facultativos), no horário compreendido, conforme pedido de compra emitido pelo Departamento de Compras.

1. A presente Ata de Registro de Preços estabelece as cláusulas e condições gerais para o registro do valor/percentual referente ao objeto da licitação descrito no Anexo I (Termo de Referência), cujas especificações técnicas, valores/percentuais, quantitativos e fornecedores foram definidas no procedimento licitatório.

2. Vincula-se a esta Ata de Registro de Preços, independentemente de transcrição:
   2.1.1. Termo de Referência;
   2.1.2. O Edital de Licitação;
   2.1.3. A Proposta do Compromissário Fornecedor;
   2.1.4. Eventuais anexos dos documentos supracitados.

3. O ÓRGÃO GERENCIADOR obriga- se a:
   a) gerenciar a Ata de Registro de Preços, providenciando a indicação dos compromissários fornecedores para atendimento às necessidades da Administração, obedecendo a ordem de classificação e os quantitativos de contratação definidos pelos participantes da Ata;
   b) convocar o compromissário fornecedor para assinatura de termo de contrato ou instrumento que o substitua;

c) conduzir eventuais procedimentos administrativos de renegociação de valores/percentuais registrados, para fins de adequação às novas condições de mercado e de aplicação de penalidades sob sua responsabilidade;

d) consultar o compromissário fornecedor quanto ao interesse em fornecer a outro órgão da Administração Pública que externe a intenção de utilizar a presente A.R.P.;

e) comunicar aos gestores de contrato dos órgãos participantes possíveis alterações ocorridas na presente ARP;

f) coordenar a qualificação mínima dos respectivos gestores de contrato dos órgãos participantes; e,

g) acompanhar e fiscalizar o cumprimento das condições ajustadas no edital da licitação, na presente ARP e no termo de contrato.

4. O ÓRGÃO PARTICIPANTE, por si e através de seu gestor da A.R.P., obriga-se a:

a) tomar conhecimento da Ata de Registros de Preços, inclusive as respectivas alterações porventura ocorridas, com o objetivo de assegurar, quando de seu uso, o correto cumprimento de suas disposições;

b) conduzir os procedimentos relativos à aplicação de penalidades decorrentes do descumprimento de cláusulas contratuais, observadas as disposições da Lei Municipal 70/2022 e do Decreto Municipal nº 3520/2022, mantendo o Órgão Gerenciador informado a respeito, sobretudo, quanto ao resultado dos referidos procedimentos;

c) promover consulta prévia junto ao órgão gerenciador, quando da necessidade de contratação, a fim de obter a indicação do compromissário fornecedor, os respectivos quantitativos e os valores/percentuais a serem praticados, encaminhando, posteriormente, as informações sobre a contratação efetivamente realizada;

d) assegurar-se, quando do uso da Ata de Registro de Preços, que a contratação a ser procedida atenda aos seus interesses, sobretudo, quanto aos valores/percentuais praticados, informando ao órgão gerenciador eventual desvantagem, quanto à sua utilização;

e) zelar, após receber a indicação do compromissário fornecedor, pelos demais atos relativos ao cumprimento, pelo mesmo, das obrigações contratualmente assumidas, e também, em coordenação com o órgão gerenciador, pela aplicação de eventuais penalidades decorrentes do descumprimento de cláusulas contratuais; e

f) informar ao órgão gerenciador, quando de sua ocorrência, a recusa do compromissário fornecedor em atender às condições estabelecidas na Ata de Registro de Preços, as divergências relativas à entrega, as características e origem dos bens licitados e a recusa do mesmo em atender instrumento contratual para fornecimento ou prestação de serviços.

5. O COMPROMISSÁRIO FORNECEDOR obriga-se a:

a) a licitante adjudicatária será convocada para assinar a Ata de Registro de Preços em até 05 (cinco) dias úteis, a contar da notificação a este fim, sob pena de decair do direito ao registro, sem prejuízo das sansões previstas no art. 156 da lei nº 14.133/21 e no Edital;

b) cumprir integralmente as condições referentes à especificação, prazo de entrega, garantia, condições de fornecimento e demais estabelecidas no Edital;

c) as irregularidades deverão ser sanadas no prazo máximo conforme consta no Anexo I (Termo de Referência), contados do recebimento pelo adjudicatário da notificação por escrito, mantido o valor/percentual inicialmente ofertado;

d) manter, durante toda a vigência da ATA, em compatibilidade com as obrigações por ela assumidas, as condições habilitatórias exigidas na respectiva licitação.

6. VIGÊNCIA

6.1. A vigência da presente Ata de Registro de Preços é de 12 mês(es), podendo ser prorrogada por igual período, desde que comprovado o preço vantajoso, conforme dispõe o Art. 84, da Lei 14.133/2021.

6.1.1. Nas compras para entrega imediata, assim entendidas aquelas com prazo de fornecimento para até trinta dias, a entrega poderá se dar além do prazo de vigência da ata, desde que o instrumento contratual tenha sido recebido pelo fornecedor até aquele vencimento.

7. PAGAMENTO

7.1. O pagamento será realizado conforme estabelecido, atendendo ao que segue:

a) O valor/percentual de cada um dos objetos desta ATA será aquele constante do “Quadro Resumo";

b) Correrão exclusivamente por conta do COMPROMISSÁRIO FORNECEDOR quaisquer tributos, taxas ou preços públicos devidos;

c) O COMPROMISSÁRIO FORNECEDOR não será ressarcido de quaisquer despesas decorrentes de custos ou serviços não previstos na presente ARP, independentemente da causa que tenha determinado a omissão;

e) O pagamento será efetuado após a comprovação do fornecimento do objeto e a devida apresentação da respectiva Nota Fiscal, devidamente atestada, pela unidade requisitante, sem qualquer correção monetária, no prazo máximo de prazo máximo de 30 (trinta) dias, contados da finalização da liquidação da despesa.

e.1) No caso de atraso pelo Contratante, os valores devidos ao contratado serão atualizados monetariamente entre o termo final do prazo de pagamento até a data de sua efetiva realização, mediante aplicação do índice Selic de correção monetária.

8. DO REAJUSTE

a) Os preços/percentuais inicialmente são fixos e irreajustáveis no prazo de um ano contados da data do início da vigência da Ata de Registro de Preço;

b) Após o interregno de um ano, e independente de pedido do COMPROMISSÁRIO FORNECEDOR, os preços iniciais serão reajustados, mediante a aplicação, pelo contratante, do índice , exclusivamente para as obrigações iniciais e concluídas após a ocorrência de anuidade;

c) Nas aferições finais, o índice utilizado para reajuste será obrigatoriamente definitivo;

d) Caso o(s) índice(s) estabelecido(s) para reajustamento venha(m) a ser extinto(s) ou de qualquer forma não possa(m) mais ser utilizado(s), será(ão) adotado(s), em substituição, o(s) que vier(em) a ser determinado(s) pela legislação então em vigor;

e) Na ausência de previsão legal quanto ao índice substituto, as partes elegerão novo índice oficial, para reajustamento do preço do valor remanescente;

9. DAS PENALIDADES

9.1. Aplicam-se ao SRP e às contratações dele decorrentes as penalidades previstas na Lei Federal nº14.133/2021, conforme o caso:

9.2. Comete infração administrativa, o contratado que:

a) Der causa à inexecução parcial do contrato;

b) Der causa à inexecução parcial do contrato que cause grave dano à Administração ou ao funcionamento dos serviços públicos ou ao interesse coletivo;

c) Der causa a inexecução total do contrato;

d) Ensejar o retardamento da execução ou entrega do objeto da contratação sem motivo justificado;

e) Apresentar documentação falsa durante a execução do contrato;
f) Praticar ato fraudulento na execução do contrato;
g) Comportar-se de modo inidôneo ou cometer fraude de qualquer natureza;
h) Praticar ato lesivo previsto no art. 5° da Lei n.° 12.846, de 1° de agosto de 2013.

9.3. Serão aplicadas separadamente ao contratado que incorrer nas infrações acima descritas as seguintes sanções:

9.3.1. Advertência (art. 156, § 2°, da Lei 14.133/2021);

9.3.2. Impedimento de Licitar e contratar: quando praticados as condutas descritas nos itens b), c) e d) (art. 156, §4°, da Lei 14.133/2021);

9.3.3. Declaração de inidoneidade para licitar e contratar: quando praticadas as condutas descritas nos itens e), f), g) e h), bem como nos itens b), c) e d), que justifiquem a imposição de penalidades mais grave. (art. 156, §5° da Lei 14.133/2021).

9.3.4. MULTA:

9.3.4.1. Moratória de 0,5% (zero vírgula cinco por cento) por dia de atraso injustificado sobre o valor total do contrato, até o máximo de 10% (dez por cento), pela inobservância do prazo fixado para apresentação;

a) O cálculo do valor da multa terá como base o valor total de todos os pedidos efetuados até a data do fato ocorrido;

9.3.4.2. Atraso superior a 20 (vinte) dias autoriza a Administração a promover a extinção do instrumento por descumprimento ou cumprimento irregular de suas cláusulas, conforme dispõe o inciso I do art. 137 da Lei 14.133/2021;

9.3.4.3. Compensatória de 30% (trinta por cento) sobre o valor total do instrumento, no caso de inexecução total do objeto;

9.3.5. A aplicação de multa previstas neste instrumento não exclui, em hipótese alguma a obrigação de reparação integral do dano causado ao Contratante (art. 156, § 9°, da Lei n.° 14.133/2021;

9.3.6. Todas as sanções previstas neste instrumento poderão ser aplicadas cumulativamente com a multa (art. 156, § 7°, da Lei n° 14.133/ 2021);

9.3.7. Antes da aplicação da multa será facultada a defesa do interessado no prazo de 15 (quinze) dias úteis, contado da data de sua intimação (art. 157, da Lei n.° 157, da Lei n.° 14.133/2021);

9.3.8. . A aplicação das sanções realizar-se-á em processo administrativo que assegure o contraditório e a ampla defesa ao Contratado, observando-se o procedimento previsto no caput e parágrafo do art. 158 da Lei n° 14.133/2021;

9.3.9. As penalidades serão aplicadas a critério da Administração e são independentes sendo que a aplicação de uma não exclui a das outras, quando cabíveis;

9.4. O prazo para pagamento das multas será de 15 (quinze) dias úteis a contar da intimação da empresa apenada;

9.5. A critério da Administração, e sendo possível, o valor devido será descontado da eventual garantia prestada. Não havendo pagamento, o valor será inscrito como dívida ativa, sujeitando a devedora a processo de execução;

9.6. Será garantido ao COMPROMISSÁRIO FORNECEDOR o direito de apresentação de prévia defesa, nas hipóteses em que se tiver por cabível a aplicação das penalidades, em conformidade com o disposto no artigo 157, da Lei 14.133/2021;

10. PROTEÇÃO DE DADOS PESSOAIS

10.1. As partes deverão observar as disposições da Lei Federal nº 13.709, de 14 de agosto de 2018 (Lei Geral de Proteção de Dados Pessoais), e alterações, quando do tratamento de dados

PREFEITURA DO MUNICÍPIO DE INTERESSE TURÍSTICO DE
NAZARÉ PAULISTA
CIDADE PRESÉPIO
ESTADO DE SÃO PAULO
"Compromisso com a nossa gente!"

pessoais e dados pessoais sensíveis a que tenham acesso, para o propósito de execução e acompanhamento deste Contrato, não podendo divulgar, revelar, produzir, utilizar ou deles dar conhecimento a terceiros estranhos a esta contratação, a não ser por força de obrigação legal ou regulatória.

11. DAS DISPOSIÇÕES FINAIS

11.1. A existência de valores/percentuais registrados não obriga a Administração a firmar as contratações que deles poderão advir, ficando-lhe facultada a utilização de outros meios, respeitada a legislação relativa às licitações, sendo assegurado ao compromissário fornecedor a preferência de contratação em igualdade de condições.

11.2. O instrumento observará, no que couber, o disposto no artigo 82 da Lei Federal nº 14.133/2021.

11.3. Nos caso de desequilíbrio econômico financeiro, será observado o disposto da Lei 14.133/2021.

11.4. Os valores/percentuais, as quantidades, os fornecedores registrados, os compromissários fornecedores e as especificações dos objetos registrados nesta Ata, encontram-se listados no Quadro "Resumo".

11.5. Ficam fazendo parte integrante deste, independentemente de transcrições, o edital que regeu a licitação, da qual decorre esta ARP e a proposta do COMPROMISSÁRIO FORNECEDOR, essa somente naquilo em que não colidir com as disposições legais;

11.6. Aplica-se ao presente instrumento as disposições da Lei 14.133/2021 e alterações, sendo os casos omissos resolvidos na forma da lei consumerista;

11.7. Em caso de rescisão do presente, todos os direitos da administração ficam preservados;

11.8. Fica eleito o foro da Comarca de Nazaré Paulista, com renúncia expressa pelas partes de qualquer outro, por mais privilegiado que o seja, para dirimir as dúvidas oriundas deste instrumento.

Nazaré Paulista, 07 de janeiro de 2025

AVANILDE APARECIDA GONZAGA CANÊDO
PREFEITA MUNICIPAL

RICARDO GONÇALVES ITAPIRA
CNPJ nº 02.573.131/0001-93

Testemunhas:

_____ RG_____ CPF_____

_____ RG_____ CPF_____

PREFEITURA DO MUNICÍPIO DE INTERESSE TURÍSTICO DE
NAZARÉ PAULISTA
CIDADE PRESÉPIO
ESTADO DE SÃO PAULO
"Compromisso com a nossa gente!"

ATA DE REGISTRO DE PREÇOS: 009/2025 - **1ª Publicação**
MEMORANDO: 7940/2024
PREGÃO ELETRÔNICO: 59/2024
ÓRGÃO GERENCIADOR: MUNICÍPIO DE NAZARÉ PAULISTA
COMPROMISSÁRIO FORNECEDOR: RODRIGO TONELOTTO
OBJETO: Registro de preços para eventual e futura aquisição de materiais de escritório para a manutenção das atividades de todos os departamentos da Prefeitura de Nazaré Paulista/SP, pelo período de 12 meses, conforme Termo de Referência – Anexo I.

No dia 29 de novembro de 2024 compareceram de um lado MUNICÍPIO DE NAZARÉ PAULISTA, Estado de SÃO PAULO, pessoa jurídica de direito público, inscrita no CNPJ sob o nº. 45.279.643/0001-54, com sede administrativa localizada na Pça. Cel. Antonio R. dos Santos, 16, bairro Centro, CEP nº. 12960-000, nesta cidade de Nazaré Paulista/SP, representada pela Prefeita, o Sra. AVANILDE APARECIDA GONZAGA CANÊDO, inscrito no CPF sob o nº. 092.859.138-73, doravante denominada ÓRGÃO GERENCIADOR, e a empresa abaixo qualificada, doravante denominada COMPROMISSÁRIO FORNECEDOR, que firmam a presente ATA DE REGISTRO DE PREÇOS.

Abaixo segue o licitante que participou da licitação e venceu item (ou itens):

RESUMO					
Item	RODRIGO TONELOTTO CNPJ: 02.514.617/0001-50 Descrição do Produto/Serviço	UNID.	QUANT.	VALOR UNIT. (R$)	VALOR TOTAL (R$)
13	BOBINA PARA CALCULADORA BRANCA 57X 30 M Marca: EXTRA	CX	15	54,25	813,75
14	BOBINA PARA RELÓGIO DE PONTO, LARGURA: 57 MM, 300M Marca: THEGA	CX	30	124,99	3.749,70
22	CAIXA DE SOM - PARA COMPUTADOR, POTÊNCIA MÍNIMA DE 4W RMS Marca: LETRON	UN	30	42,00	1.260,00
25	CANETA ESFEROGRÁFICA COR TINTA: AZUL, ESPESSURA ESCRITA: 1.0 MM Marca: BIC	UN	1.200	0,55	660,00
26	CANETA ESFEROGRÁFICA COR TINTA: PRETO, ESPESSURA ESCRITA: 1.0 MM Marca: BIC	UN	450	0,55	247,50
27	CANETA ESFEROGRÁFICA COR TINTA: VERMELHO ESPESSURA ESCRITA 1.0 MM Marca: BIC	UN	225	0,55	123,75
58	FITA ADESIVA TRANSPARENTE 24MM X 50MM Marca: KORETECH	UN	150	1,54	231,00
64	GRAFITES MINAS PARA LAPISEIRA 0.7MM 1 TUBOS / 12UNID Marca: LEO	UN	38	0,60	22,80
65	GRAFITES MINAS PARA LAPISEIRA 0.9 MM 1 TUBOS / 12UNID Marca: LEO	UN	38	0,60	22,80
69	GRAMPO PARA GRAMPEADOR 23/24 CAIXA COM	CX	4	21,10	84,40

PREFEITURA DO MUNICÍPIO DE INTERESSE TURÍSTICO DE NAZARÉ PAULISTA
CIDADE PRESÉPIO
ESTADO DE SÃO PAULO
"Compromisso com a nossa gente!"

	1000 UNIDADES Marca: BACCHI				
85	PAPEL SULFITE A4 120GR CORES CLARAS Marca: JANDAIA	PCT	150	7,00	1.050,00
99	PASTA SUSPENSA KRAFT COMPLETA COM VISOR Marca: FRAMA	UN	375	1,85	693,75
113	ROLETE DE TINTA MÁQUINA CALCULAR IR 40T Marca: MASTERPRINT	UN	23	6,00	138,00
116	TELEFONE FIXO COM FIO Marca: ELGIN	UN	75	52,65	3.948,75
117	TESOURA ESCOLAR MULTIUSO 13 CM PONTA ARREDONDADA Marca: LEO	UN	150	1,59	238,50
	Total do Proponente	**13.284,70**			

A empresa DETENTORA DA ATA dos itens resolve firmar a presente ATA DE REGISTRO DE PREÇOS de acordo com o resultado da licitação decorrente do processo e licitação acima especificados, regido pela Lei nº. 14.133/2021, bem como, pela Lei Complementar Municipal nº 70/2022, Decreto Municipal 3520/2022 e pelas condições do edital, termos da proposta, mediante as cláusulas e condições a seguir estabelecidas:

DATA DA HOMOLOGAÇÃO: 06/01/2025

PAGAMENTO: O pagamento será efetuado no prazo de 30 (trinta) dias corridos contados da finalização da liquidação da despesa.

ÍNDICE DE REAJUSTE: IPCA

ÍNDICE DE CORREÇÃO: IPCA

GESTOR
Nome: Júlio César Passos Gonçalves
Cargo: DIRETOR DE ADMINISTRAÇÃO
E-mail: julio.cesar@nazarepaulista.sp.gov.br

FISCAL
Nome: Célio Benedito da Silva
Cargo: CHEFE DE COMPRAS E COTAÇÕES
E-mail: compras@nazarepaulista.sp.gov.br

PRAZOS:
• DE FORNECIMENTO: 10 (dez) dias, contados do dia seguinte ao recebimento do Pedido de Compra.
• TROCA DE BENS REJEITADOS: 10 (dez) dias úteis
• RECEBIMENTO DEFINITIVO DO OBJETO: 10 (dez) dias úteis

LOCAIS DE ENTREGA: Rua João de Passos, S/N, Centro - Nazaré Paulista - SP, 12960-000. De segunda-feira à sexta-feira das 08:00h às 16:00h (exceto em feriados e pontos facultativos), no horário compreendido, conforme pedido de compra emitido pelo Departamento de Compras.

1. A presente Ata de Registro de Preços estabelece as cláusulas e condições gerais para o registro do valor/percentual referente ao objeto da licitação descrito no Anexo I (Termo de Referência), cujas especificações técnicas, valores/percentuais, quantitativos e fornecedores foram definidas no

procedimento licitatório.

2. Vincula-se a esta Ata de Registro de Preços, independentemente de transcrição:
   2.1.1. Termo de Referência;
   2.1.2. O Edital de Licitação;
   2.1.3. A Proposta do Compromissário Fornecedor;
   2.1.4. Eventuais anexos dos documentos supracitados.

3. O ÓRGÃO GERENCIADOR obriga- se a:

a) gerenciar a Ata de Registro de Preços, providenciando a indicação dos compromissários fornecedores para atendimento às necessidades da Administração, obedecendo a ordem de classificação e os quantitativos de contratação definidos pelos participantes da Ata;

b) convocar o compromissário fornecedor para assinatura de termo de contrato ou instrumento que o substitua;

c) conduzir eventuais procedimentos administrativos de renegociação de valores/percentuais registrados, para fins de adequação às novas condições de mercado e de aplicação de penalidades sob sua responsabilidade;

d) consultar o compromissário fornecedor quanto ao interesse em fornecer a outro órgão da Administração Pública que externe a intenção de utilizar a presente A.R.P.;

e) comunicar aos gestores de contrato dos órgãos participantes possíveis alterações ocorridas na presente ARP;

f) coordenar a qualificação mínima dos respectivos gestores de contrato dos órgãos participantes; e,

g) acompanhar e fiscalizar o cumprimento das condições ajustadas no edital da licitação, na presente ARP e no termo de contrato.

4. O ÓRGÃO PARTICIPANTE, por si e através de seu gestor da A.R.P., obriga-se a:

a) tomar conhecimento da Ata de Registros de Preços, inclusive as respectivas alterações porventura ocorridas, com o objetivo de assegurar, quando de seu uso, o correto cumprimento de suas disposições;

b) conduzir os procedimentos relativos à aplicação de penalidades decorrentes do descumprimento de cláusulas contratuais, observadas as disposições da Lei Municipal 70/2022 e do Decreto Municipal nº 3520/2022, mantendo o Órgão Gerenciador informado a respeito, sobretudo, quanto ao resultado dos referidos procedimentos;

c) promover consulta prévia junto ao órgão gerenciador, quando da necessidade de contratação, a fim de obter a indicação do compromissário fornecedor, os respectivos quantitativos e os valores/percentuais a serem praticados, encaminhando, posteriormente, as informações sobre a contratação efetivamente realizada;

d) assegurar-se, quando do uso da Ata de Registro de Preços, que a contratação a ser procedida atenda aos seus interesses, sobretudo, quanto aos valores/percentuais praticados, informando ao órgão gerenciador eventual desvantagem, quanto à sua utilização;

e) zelar, após receber a indicação do compromissário fornecedor, pelos demais atos relativos ao cumprimento, pelo mesmo, das obrigações contratualmente assumidas, e também, em coordenação com o órgão gerenciador, pela aplicação de eventuais penalidades decorrentes do descumprimento de cláusulas contratuais; e

f) informar ao órgão gerenciador, quando de sua ocorrência, a recusa do compromissário fornecedor em atender às condições estabelecidas na Ata de Registro de Preços, as divergências relativas à entrega, as características e origem dos bens licitados e a recusa do mesmo em atender instrumento contratual para fornecimento ou prestação de serviços.

5. O COMPROMISSÁRIO FORNECEDOR obriga-se a:

Município de Nazaré Paulista - SP
Diário Oficial assinado digitalmente conforme MP nº 2.200-2, de 2001, e Lei 14.063, de 2020, garantindo autenticidade, validade jurídica e integridade.

a) a licitante adjudicatária será convocada para assinar a Ata de Registro de Preços em até 05 (cinco) dias úteis, a contar da notificação a este fim, sob pena de decair do direito ao registro, sem prejuízo das sansões previstas no art. 156 da lei nº 14.133/21 e no Edital;

b) cumprir integralmente as condições referentes à especificação, prazo de entrega, garantia, condições de fornecimento e demais estabelecidas no Edital;

c) as irregularidades deverão ser sanadas no prazo máximo conforme consta no Anexo I (Termo de Referência), contados do recebimento pelo adjudicatário da notificação por escrito, mantido o valor/percentual inicialmente ofertado;

d) manter, durante toda a vigência da ATA, em compatibilidade com as obrigações por ela assumidas, as condições habilitatórias exigidas na respectiva licitação.

6. VIGÊNCIA

6.1. A vigência da presente Ata de Registro de Preços é de 12 mês(es), podendo ser prorrogada por igual período, desde que comprovado o preço vantajoso, conforme dispõe o Art. 84, da Lei 14.133/2021.

6.1.1. Nas compras para entrega imediata, assim entendidas aquelas com prazo de fornecimento para até trinta dias, a entrega poderá se dar além do prazo de vigência da ata, desde que o instrumento contratual tenha sido recebido pelo fornecedor até aquele vencimento.

7. PAGAMENTO

7.1. O pagamento será realizado conforme estabelecido, atendendo ao que segue:

a) O valor/percentual de cada um dos objetos desta ATA será aquele constante do “Quadro Resumo";

b) Correrão exclusivamente por conta do COMPROMISSÁRIO FORNECEDOR quaisquer tributos, taxas ou preços públicos devidos;

c) O COMPROMISSÁRIO FORNECEDOR não será ressarcido de quaisquer despesas decorrentes de custos ou serviços não previstos na presente ARP, independentemente da causa que tenha determinado a omissão;

e) O pagamento será efetuado após a comprovação do fornecimento do objeto e a devida apresentação da respectiva Nota Fiscal, devidamente atestada, pela unidade requisitante, sem qualquer correção monetária, no prazo máximo de prazo máximo de 30 (trinta) dias, contados da finalização da liquidação da despesa.

e.1) No caso de atraso pelo Contratante, os valores devidos ao contratado serão atualizados monetariamente entre o termo final do prazo de pagamento até a data de sua efetiva realização, mediante aplicação do índice Selic de correção monetária.

8. DO REAJUSTE

a) Os preços/percentuais inicialmente são fixos e irreajustáveis no prazo de um ano contados da data do início da vigência da Ata de Registro de Preço;

b) Após o interregno de um ano, e independente de pedido do COMPROMISSÁRIO FORNECEDOR, os preços iniciais serão reajustados, mediante a aplicação, pelo contratante, do índice , exclusivamente para as obrigações iniciais e concluídas após a ocorrência de anuidade;

c) Nas aferições finais, o índice utilizado para reajuste será obrigatoriamente definitivo;

d) Caso o(s) índice(s) estabelecido(s) para reajustamento venha(m) a ser extinto(s) ou de qualquer forma não possa(m) mais ser utilizado(s), será(ão) adotado(s), em substituição, o(s) que vier(em) a ser determinado(s) pela legislação então em vigor;

e) Na ausência de previsão legal quanto ao índice substituto, as partes elegerão novo índice oficial, para reajustamento do preço do valor remanescente;

9. DAS PENALIDADES

9.1. Aplicam-se ao SRP e às contratações dele decorrentes as penalidades previstas na Lei

Federal nº14.133/2021, conforme o caso:

9.2. Comete infração administrativa, o contratado que:

a) Der causa à inexecução parcial do contrato;

b) Der causa à inexecução parcial do contrato que cause grave dano à Administração ou ao funcionamento dos serviços públicos ou ao interesse coletivo;

c) Der causa a inexecução total do contrato;

d) Ensejar o retardamento da execução ou entrega do objeto da contratação sem motivo justificado;

e) Apresentar documentação falsa durante a execução do contrato;

f) Praticar ato fraudulento na execução do contrato;

g) Comportar-se de modo inidôneo ou cometer fraude de qualquer natureza;

h) Praticar ato lesivo previsto no art. 5° da Lei n.° 12.846, de 1° de agosto de 2013.

9.3. Serão aplicadas separadamente ao contratado que incorrer nas infrações acima descritas as seguintes sanções:

9.3.1. Advertência (art. 156, § 2°, da Lei 14.133/2021);

9.3.2. Impedimento de Licitar e contratar: quando praticados as condutas descritas nos itens b), c) e d) (art. 156, §4°, da Lei 14.133/2021);

9.3.3. Declaração de inidoneidade para licitar e contratar: quando praticadas as condutas descritas nos itens e), f), g) e h), bem como nos itens b), c) e d), que justifiquem a imposição de penalidades mais grave. (art. 156, §5° da Lei 14.133/2021).

9.3.4. MULTA:

9.3.4.1. Moratória de 0,5% (zero vírgula cinco por cento) por dia de atraso injustificado sobre o valor total do contrato, até o máximo de 10% (dez por cento), pela inobservância do prazo fixado para apresentação;

a) O cálculo do valor da multa terá como base o valor total de todos os pedidos efetuados até a data do fato ocorrido;

9.3.4.2. Atraso superior a 20 (vinte) dias autoriza a Administração a promover a extinção do instrumento por descumprimento ou cumprimento irregular de suas cláusulas, conforme dispõe o inciso I do art. 137 da Lei 14.133/2021;

9.3.4.3. Compensatória de 30% (trinta por cento) sobre o valor total do instrumento, no caso de inexecução total do objeto;

9.3.5. A aplicação de multa previstas neste instrumento não exclui, em hipótese alguma a obrigação de reparação integral do dano causado ao Contratante (art. 156, § 9°, da Lei n.° 14.133/2021;

9.3.6. Todas as sanções previstas neste instrumento poderão ser aplicadas cumulativamente com a multa (art. 156, § 7°, da Lei n° 14.133/ 2021);

9.3.7. Antes da aplicação da multa será facultada a defesa do interessado no prazo de 15 (quinze) dias úteis, contado da data de sua intimação (art. 157, da Lei n.° 157, da Lei n.° 14.133/2021);

9.3.8. . A aplicação das sanções realizar-se-á em processo administrativo que assegure o contraditório e a ampla defesa ao Contratado, observando-se o procedimento previsto no caput e parágrafo do art. 158 da Lei n° 14.133/2021;

9.3.9. As penalidades serão aplicadas a critério da Administração e são independentes sendo que a aplicação de uma não exclui a das outras, quando cabíveis;

9.4. O prazo para pagamento das multas será de 15 (quinze) dias úteis a contar da intimação da empresa apenada;

9.5. A critério da Administração, e sendo possível, o valor devido será descontado da eventual garantia prestada. Não havendo pagamento, o valor será inscrito como dívida ativa, sujeitando a devedora a processo de execução;

9.6. Será garantido ao COMPROMISSÁRIO FORNECEDOR o direito de apresentação de prévia defesa, nas hipóteses em que se tiver por cabível a aplicação das penalidades, em conformidade com o disposto no artigo 157, da Lei 14.133/2021;

10. PROTEÇÃO DE DADOS PESSOAIS

Município de Nazaré Paulista - SP
Diário Oficial assinado digitalmente conforme MP nº 2.200-2, de 2001, e Lei 14.063, de 2020, garantindo autenticidade, validade jurídica e integridade.

PREFEITURA DO MUNICÍPIO DE INTERESSE TURÍSTICO DE
NAZARÉ PAULISTA
CIDADE PRESÉPIO
ESTADO DE SÃO PAULO
"Compromisso com a nossa gente!"

10.1. As partes deverão observar as disposições da Lei Federal nº 13.709, de 14 de agosto de 2018 (Lei Geral de Proteção de Dados Pessoais), e alterações, quando do tratamento de dados pessoais e dados pessoais sensíveis a que tenham acesso, para o propósito de execução e acompanhamento deste Contrato, não podendo divulgar, revelar, produzir, utilizar ou deles dar conhecimento a terceiros estranhos a esta contratação, a não ser por força de obrigação legal ou regulatória.

11. DAS DISPOSIÇÕES FINAIS

11.1. A existência de valores/percentuais registrados não obriga a Administração a firmar as contratações que deles poderão advir, ficando-lhe facultada a utilização de outros meios, respeitada a legislação relativa às licitações, sendo assegurado ao compromissário fornecedor a preferência de contratação em igualdade de condições.

11.2. O instrumento observará, no que couber, o disposto no artigo 82 da Lei Federal nº 14.133/2021.

11.3. Nos caso de desequilíbrio econômico financeiro, será observado o disposto da Lei 14.133/2021.

11.4. Os valores/percentuais, as quantidades, os fornecedores registrados, os compromissários fornecedores e as especificações dos objetos registrados nesta Ata, encontram-se listados no Quadro "Resumo".

11.5. Ficam fazendo parte integrante deste, independentemente de transcrições, o edital que regeu a licitação, da qual decorre esta ARP e a proposta do COMPROMISSÁRIO FORNECEDOR, essa somente naquilo em que não colidir com as disposições legais;

11.6. Aplica-se ao presente instrumento as disposições da Lei 14.133/2021 e alterações, sendo os casos omissos resolvidos na forma da lei consumerista;

11.7. Em caso de rescisão do presente, todos os direitos da administração ficam preservados;

11.8. Fica eleito o foro da Comarca de Nazaré Paulista, com renúncia expressa pelas partes de qualquer outro, por mais privilegiado que o seja, para dirimir as dúvidas oriundas deste instrumento.

Nazaré Paulista, 07 de janeiro de 2025

AVANILDE APARECIDA GONZAGA CANÊDO
PREFEITA MUNICIPAL

RODRIGO TONELOTTO
CNPJ nº 02.514.617/0001-50

Testemunhas:

_____ RG_____ CPF_____

_____ RG_____ CPF_____

PREFEITURA DO MUNICÍPIO DE INTERESSE TURÍSTICO DE
NAZARÉ PAULISTA
CIDADE PRESÉPIO
ESTADO DE SÃO PAULO
"Compromisso com a nossa gente!"

ATA DE REGISTRO DE PREÇOS: 010/2025 - **1ª Publicação**
MEMORANDO: 7940/2024
PREGÃO ELETRÔNICO: 59/2024
ÓRGÃO GERENCIADOR: MUNICÍPIO DE NAZARÉ PAULISTA
COMPROMISSÁRIO FORNECEDOR: RVN DISTRIBUIDORA DE PRODUTOS EIRELI
OBJETO: Registro de preços para eventual e futura aquisição de materiais de escritório para a manutenção das atividades de todos os departamentos da Prefeitura de Nazaré Paulista/SP, pelo período de 12 meses, conforme Termo de Referência – Anexo I.

No dia 29 de novembro de 2024 compareceram de um lado MUNICÍPIO DE NAZARÉ PAULISTA, Estado de SÃO PAULO, pessoa jurídica de direito público, inscrita no CNPJ sob o nº. 45.279.643/0001-54, com sede administrativa localizada na Pça. Cel. Antonio R. dos Santos, 16, bairro Centro, CEP nº. 12960-000, nesta cidade de Nazaré Paulista/SP, representada pela Prefeita, o Sra. AVANILDE APARECIDA GONZAGA CANÊDO, inscrito no CPF sob o nº. 092.859.138-73, doravante denominada ÓRGÃO GERENCIADOR, e a empresa abaixo qualificada, doravante denominada COMPROMISSÁRIO FORNECEDOR, que firmam a presente ATA DE REGISTRO DE PREÇOS.

Abaixo segue o licitante que participou da licitação e venceu item (ou itens):

RESUMO					
Item	RVN DISTRIBUIDORA DE PRODUTOS EIRELI CNPJ: 14.459.158/0001-39 Descrição do Produto/Serviço	UNID.	QUANT.	VALOR UNIT. (R$)	VALOR TOTAL (R$)
3	ALMOFADA PARA CARIMBO Nº3 Marca: B.PRINT	UN	38	4,41	167,58
6	APONTADOR COM DEPÓSITO RETANGULAR PARA LÁPIS Marca: MP	UN	113	0,70	79,10
18	CADERNO BROCHURA 48 FL CAPA DURA Marca: CREDEAL	UN	45	3,50	157,50
43	COLA BRANCA LIQUIDA A BASE DE ÁGUA E PVA, ATÓXICA, COM SELO DO INMETRO, FRASCO COM 90G Marca: PIRA	UN	75	1,40	105,00
50	ENVELOPE PLÁSTICO COM 4 FUROS Marca: POLIBRAS	PCT	75	11,62	871,50
52	ESTILETE COM LAMINA LARGA 18MM Marca: MP	UN	45	1,40	63,00
57	FITA ADESIVA TRANSPARENTE 18 MM X 50 M Marca: FITPEL	UN	75	0,98	73,50
66	GRAMPEADOR DE MESA 26/6 Marca: JOCAR	UN	75	14,00	1.050,00
79	MARCADOR PÁGINA PACOTE COM 5 CORES Marca: MP	UN	38	2,10	79,80
91	PAPEL VERGÊ BRANCO A4 120G/M² PCT 50 UM Marca: MP	PCT	38	7,70	292,60
92	PAPEL VERGÊ BRANCO A4 180G/M² PCT 50 UM Marca: MP	PCT	38	11,20	425,60
124	ALFINETE COLORIDO TIPO REDONDO 8MM	CX	12	2,80	33,60

PREFEITURA DO MUNICÍPIO DE INTERESSE TURÍSTICO DE
NAZARÉ PAULISTA
CIDADE PRESÉPIO
ESTADO DE SÃO PAULO
"Compromisso com a nossa gente!"

	Marca: JOCAR				
125	ALMOFADA PARA CARIMBO Nº3 Marca: B.PRINT	UN	12	4,41	52,92
128	APONTADOR COM DEPÓSITO RETANGULAR PARA LÁPIS Marca: MP	UN	37	0,70	25,90
138	BORRACHA BRANCA MACIA Nº 40 Marca: LEO	UN	50	0,28	14,00
140	CADERNO BROCHURA 48 FL CAPA DURA Marca: CREDEAL	UN	15	3,50	52,50
141	CADERNO BROCHURA 96 FL 1/4 CAPA DURA Marca: CREDEAL	UN	15	4,20	63,00
142	CADERNO COM ESPIRAL, MODELO UNIVERSITÁRIO Marca: CREDEAL	UN	15	8,12	121,80
147	CANETA ESFEROGRÁFICA COR TINTA: AZUL, ESPESSURA ECRITA: 1.0 MM Marca: BIC	UN	400	0,57	228,00
148	CANETA ESFEROGRÁFICA COR TINTA: PRETO, ESPESSURA ECRITA: 1.0 MM Marca: BIC	UN	150	0,57	85,50
149	CANETA ESFEROGRÁFICA COR TINTA: VERMELHO, ESPESSURA ECRITA: 1.0 MM Marca: BIC	UN	75	0,57	42,75
158	CANETA PINCEL PARA QUADRO BRANCO RECARREGÁVEL COR PRETO Marca: MP	UN	150	2,24	336,00
159	CANETA PINCEL PARA QUADRO BRANCO RECARREGÁVEL COR AZUL Marca: MP	UN	150	2,24	336,00
160	CANETA PINCEL PARA QUADRO BRANCO RECARREGÁVEL COR VERMELHO Marca: MP	UN	150	2,24	336,00
165	COLA BRANCA LIQUIDA A BASE DE ÁGUA E PVA, ATÓXICA, COM SELO DO INMETRO, FRASCO COM 90G Marca: PIRA	UN	25	1,40	35,00
172	ENVELOPE PLÁSTICO COM 4 FUROS Marca: POLIBRAS	PCT	25	11,62	290,50
174	ESTILETE COM LAMINA LARGA 18MM Marca: MP	UN	15	1,40	21,00
179	FITA ADESIVA TRANSPARENTE 18 MM X 50 M Marca: FITPEL	UN	25	0,98	24,50
194	LÁPIS PRETO Nº 2 REDONDO; GRADUAÇÃO É Nº2=HB Marca: SERELEPE	UN	375	0,25	93,75
201	MARCADOR PÁGINA PACOTE COM 5 CORES Marca: MP	UN	12	2,10	25,20
210	PAPEL OPALINE BRANCO A4 210X297MM 180G/M² Marca: MP	PCT	25	14,00	350,00
213	PAPEL VERGÊ BRANCO A4 120G/M² PCT 50 UM Marca: MP	PCT	12	7,70	92,40
214	PAPEL VERGÊ BRANCO A4 180G/M² PCT 50 UM Marca: MP	PCT	12	11,20	134,40
216	PASTA ARQUIVO, TIPO SANFONADA 12 DIVISÓRIAS Marca: POLIBRAS	UN	10	14,00	140,00
219	PASTA POLIONDA OFÍCIO ABA ELASTICA PLÁSTICA 55MM CRISTAL Marca: POLIBRAS	UN	25	3,99	99,75
220	PASTA PORTA DOCUMENTOS TRANSPARENTE	UN	37	1,54	56,98

PREFEITURA DO MUNICÍPIO DE INTERESSE TURÍSTICO DE
NAZARÉ PAULISTA
CIDADE PRESÉPIO
ESTADO DE SÃO PAULO
"Compromisso com a nossa gente!"

	OFÍCIO C/ ELÁSTICO. Marca: POLIBRAS				
221	PASTA SUSPENSA KRAFT COMPLETA COM VISOR Marca: DELLO	UN	125	1,96	245,00
233	PRENDEDOR PARA PAPEL 51 MM Marca: JOCAR	CX	12	18,20	218,40
238	TELEFONE FIXO COM FIO Marca: ELGIN	UN	25	54,60	1.365,00
239	TESOURA ESCOLAR MULTIUSO 13 CM PONTA ARREDONDADA Marca: LEO	UN	50	1,68	84,00
244	TNT 40G/M² CORES SORTIDAS 1,40X50M Marca: STA FE	UN	32	56,00	1.792,00
	Total do Proponente	**10.161,03**			

A empresa DETENTORA DA ATA dos itens resolve firmar a presente ATA DE REGISTRO DE PREÇOS de acordo com o resultado da licitação decorrente do processo e licitação acima especificados, regido pela Lei nº. 14.133/2021, bem como, pela Lei Complementar Municipal nº 70/2022, Decreto Municipal 3520/2022 e pelas condições do edital, termos da proposta, mediante as cláusulas e condições a seguir estabelecidas:

DATA DA HOMOLOGAÇÃO: 06/01/2025

PAGAMENTO: O pagamento será efetuado no prazo de 30 (trinta) dias corridos contados da finalização da liquidação da despesa.

ÍNDICE DE REAJUSTE: IPCA

ÍNDICE DE CORREÇÃO: IPCA

GESTOR
Nome: Júlio César Passos Gonçalves
Cargo: DIRETOR DE ADMINISTRAÇÃO
E-mail: julio.cesar@nazarepaulista.sp.gov.br

FISCAL
Nome: Célio Benedito da Silva
Cargo: CHEFE DE COMPRAS E COTAÇÕES
E-mail: compras@nazarepaulista.sp.gov.br

PRAZOS:
• DE FORNECIMENTO: 10 (dez) dias, contados do dia seguinte ao recebimento do Pedido de Compra.
• TROCA DE BENS REJEITADOS: 10 (dez) dias úteis
• RECEBIMENTO DEFINITIVO DO OBJETO: 10 (dez) dias úteis

LOCAIS DE ENTREGA: Rua João de Passos, S/N, Centro - Nazaré Paulista - SP, 12960-000. De segunda-feira à sexta-feira das 08:00h às 16:00h (exceto em feriados e pontos facultativos), no horário compreendido, conforme pedido de compra emitido pelo Departamento de Compras.

1. A presente Ata de Registro de Preços estabelece as cláusulas e condições gerais para o registro do valor/percentual referente ao objeto da licitação descrito no Anexo I (Termo de Referência), cujas

especificações técnicas, valores/percentuais, quantitativos e fornecedores foram definidas no procedimento licitatório.

2. Vincula-se a esta Ata de Registro de Preços, independentemente de transcrição:
   2.1.1. Termo de Referência;
   2.1.2. O Edital de Licitação;
   2.1.3. A Proposta do Compromissário Fornecedor;
   2.1.4. Eventuais anexos dos documentos supracitados.

3. O ÓRGÃO GERENCIADOR obriga- se a:

a) gerenciar a Ata de Registro de Preços, providenciando a indicação dos compromissários fornecedores para atendimento às necessidades da Administração, obedecendo a ordem de classificação e os quantitativos de contratação definidos pelos participantes da Ata;

b) convocar o compromissário fornecedor para assinatura de termo de contrato ou instrumento que o substitua;

c) conduzir eventuais procedimentos administrativos de renegociação de valores/percentuais registrados, para fins de adequação às novas condições de mercado e de aplicação de penalidades sob sua responsabilidade;

d) consultar o compromissário fornecedor quanto ao interesse em fornecer a outro órgão da Administração Pública que externe a intenção de utilizar a presente A.R.P.;

e) comunicar aos gestores de contrato dos órgãos participantes possíveis alterações ocorridas na presente ARP;

f) coordenar a qualificação mínima dos respectivos gestores de contrato dos órgãos participantes; e,

g) acompanhar e fiscalizar o cumprimento das condições ajustadas no edital da licitação, na presente ARP e no termo de contrato.

4. O ÓRGÃO PARTICIPANTE, por si e através de seu gestor da A.R.P., obriga-se a:

a) tomar conhecimento da Ata de Registros de Preços, inclusive as respectivas alterações porventura ocorridas, com o objetivo de assegurar, quando de seu uso, o correto cumprimento de suas disposições;

b) conduzir os procedimentos relativos à aplicação de penalidades decorrentes do descumprimento de cláusulas contratuais, observadas as disposições da Lei Municipal 70/2022 e do Decreto Municipal nº 3520/2022, mantendo o Órgão Gerenciador informado a respeito, sobretudo, quanto ao resultado dos referidos procedimentos;

c) promover consulta prévia junto ao órgão gerenciador, quando da necessidade de contratação, a fim de obter a indicação do compromissário fornecedor, os respectivos quantitativos e os valores/percentuais a serem praticados, encaminhando, posteriormente, as informações sobre a contratação efetivamente realizada;

d) assegurar-se, quando do uso da Ata de Registro de Preços, que a contratação a ser procedida atenda aos seus interesses, sobretudo, quanto aos valores/percentuais praticados, informando ao órgão gerenciador eventual desvantagem, quanto à sua utilização;

e) zelar, após receber a indicação do compromissário fornecedor, pelos demais atos relativos ao cumprimento, pelo mesmo, das obrigações contratualmente assumidas, e também, em coordenação com o órgão gerenciador, pela aplicação de eventuais penalidades decorrentes do descumprimento de cláusulas contratuais; e

f) informar ao órgão gerenciador, quando de sua ocorrência, a recusa do compromissário fornecedor em atender às condições estabelecidas na Ata de Registro de Preços, as divergências relativas à entrega, as características e origem dos bens licitados e a recusa do mesmo em atender instrumento contratual para fornecimento ou prestação de serviços.

5. O COMPROMISSÁRIO FORNECEDOR obriga-se a:

a) a licitante adjudicatária será convocada para assinar a Ata de Registro de Preços em até 05 (cinco) dias úteis, a contar da notificação a este fim, sob pena de decair do direito ao registro, sem prejuízo das sansões previstas no art. 156 da lei nº 14.133/21 e no Edital;

b) cumprir integralmente as condições referentes à especificação, prazo de entrega, garantia, condições de fornecimento e demais estabelecidas no Edital;

c) as irregularidades deverão ser sanadas no prazo máximo conforme consta no Anexo I (Termo de Referência), contados do recebimento pelo adjudicatário da notificação por escrito, mantido o valor/percentual inicialmente ofertado;

d) manter, durante toda a vigência da ATA, em compatibilidade com as obrigações por ela assumidas, as condições habilitatórias exigidas na respectiva licitação.

6. VIGÊNCIA

6.1. A vigência da presente Ata de Registro de Preços é de 12 mês(es), podendo ser prorrogada por igual período, desde que comprovado o preço vantajoso, conforme dispõe o Art. 84, da Lei 14.133/2021.

6.1.1. Nas compras para entrega imediata, assim entendidas aquelas com prazo de fornecimento para até trinta dias, a entrega poderá se dar além do prazo de vigência da ata, desde que o instrumento contratual tenha sido recebido pelo fornecedor até aquele vencimento.

7. PAGAMENTO

7.1. O pagamento será realizado conforme estabelecido, atendendo ao que segue:

a) O valor/percentual de cada um dos objetos desta ATA será aquele constante do “Quadro Resumo";

b) Correrão exclusivamente por conta do COMPROMISSÁRIO FORNECEDOR quaisquer tributos, taxas ou preços públicos devidos;

c) O COMPROMISSÁRIO FORNECEDOR não será ressarcido de quaisquer despesas decorrentes de custos ou serviços não previstos na presente ARP, independentemente da causa que tenha determinado a omissão;

e) O pagamento será efetuado após a comprovação do fornecimento do objeto e a devida apresentação da respectiva Nota Fiscal, devidamente atestada, pela unidade requisitante, sem qualquer correção monetária, no prazo máximo de prazo máximo de 30 (trinta) dias, contados da finalização da liquidação da despesa.

e.1) No caso de atraso pelo Contratante, os valores devidos ao contratado serão atualizados monetariamente entre o termo final do prazo de pagamento até a data de sua efetiva realização, mediante aplicação do índice Selic de correção monetária.

8. DO REAJUSTE

a) Os preços/percentuais inicialmente são fixos e irreajustáveis no prazo de um ano contados da data do início da vigência da Ata de Registro de Preço;

b) Após o interregno de um ano, e independente de pedido do COMPROMISSÁRIO FORNECEDOR, os preços iniciais serão reajustados, mediante a aplicação, pelo contratante, do índice , exclusivamente para as obrigações iniciais e concluídas após a ocorrência de anuidade;

c) Nas aferições finais, o índice utilizado para reajuste será obrigatoriamente definitivo;

d) Caso o(s) índice(s) estabelecido(s) para reajustamento venha(m) a ser extinto(s) ou de qualquer forma não possa(m) mais ser utilizado(s), será(ão) adotado(s), em substituição, o(s) que vier(em) a ser determinado(s) pela legislação então em vigor;

e) Na ausência de previsão legal quanto ao índice substituto, as partes elegerão novo índice oficial, para reajustamento do preço do valor remanescente;

9. DAS PENALIDADES

PREFEITURA DO MUNICÍPIO DE INTERESSE TURÍSTICO DE
NAZARÉ PAULISTA
CIDADE PRESÉPIO
ESTADO DE SÃO PAULO
"Compromisso com a nossa gente!"

9.1. Aplicam-se ao SRP e às contratações dele decorrentes as penalidades previstas na Lei Federal nº14.133/2021, conforme o caso:

9.2. Comete infração administrativa, o contratado que:

a) Der causa à inexecução parcial do contrato;

b) Der causa à inexecução parcial do contrato que cause grave dano à Administração ou ao funcionamento dos serviços públicos ou ao interesse coletivo;

c) Der causa a inexecução total do contrato;

d) Ensejar o retardamento da execução ou entrega do objeto da contratação sem motivo justificado;

e) Apresentar documentação falsa durante a execução do contrato;

f) Praticar ato fraudulento na execução do contrato;

g) Comportar-se de modo inidôneo ou cometer fraude de qualquer natureza;

h) Praticar ato lesivo previsto no art. 5° da Lei n.° 12.846, de 1° de agosto de 2013.

9.3. Serão aplicadas separadamente ao contratado que incorrer nas infrações acima descritas as seguintes sanções:

9.3.1. Advertência (art. 156, § 2°, da Lei 14.133/2021);

9.3.2. Impedimento de Licitar e contratar: quando praticados as condutas descritas nos itens b), c) e d) (art. 156, §4°, da Lei 14.133/2021);

9.3.3. Declaração de inidoneidade para licitar e contratar: quando praticadas as condutas descritas nos itens e), f), g) e h), bem como nos itens b), c) e d), que justifiquem a imposição de penalidades mais grave. (art. 156, §5° da Lei 14.133/2021).

9.3.4. MULTA:

9.3.4.1. Moratória de 0,5% (zero vírgula cinco por cento) por dia de atraso injustificado sobre o valor total do contrato, até o máximo de 10% (dez por cento), pela inobservância do prazo fixado para apresentação;

a) O cálculo do valor da multa terá como base o valor total de todos os pedidos efetuados até a data do fato ocorrido;

9.3.4.2. Atraso superior a 20 (vinte) dias autoriza a Administração a promover a extinção do instrumento por descumprimento ou cumprimento irregular de suas cláusulas, conforme dispõe o inciso I do art. 137 da Lei 14.133/2021;

9.3.4.3. Compensatória de 30% (trinta por cento) sobre o valor total do instrumento, no caso de inexecução total do objeto;

9.3.5. A aplicação de multa previstas neste instrumento não exclui, em hipótese alguma a obrigação de reparação integral do dano causado ao Contratante (art. 156, § 9°, da Lei n.° 14.133/2021;

9.3.6. Todas as sanções previstas neste instrumento poderão ser aplicadas cumulativamente com a multa (art. 156, § 7°, da Lei n° 14.133/ 2021);

9.3.7. Antes da aplicação da multa será facultada a defesa do interessado no prazo de 15 (quinze) dias úteis, contado da data de sua intimação (art. 157, da Lei n.° 157, da Lei n.° 14.133/2021);

9.3.8. . A aplicação das sanções realizar-se-á em processo administrativo que assegure o contraditório e a ampla defesa ao Contratado, observando-se o procedimento previsto no caput e parágrafo do art. 158 da Lei n° 14.133/2021;

9.3.9. As penalidades serão aplicadas a critério da Administração e são independentes sendo que a aplicação de uma não exclui a das outras, quando cabíveis;

9.4. O prazo para pagamento das multas será de 15 (quinze) dias úteis a contar da intimação da empresa apenada;

9.5. A critério da Administração, e sendo possível, o valor devido será descontado da eventual garantia prestada. Não havendo pagamento, o valor será inscrito como dívida ativa, sujeitando a devedora a processo de execução;

9.6. Será garantido ao COMPROMISSÁRIO FORNECEDOR o direito de apresentação de prévia defesa, nas hipóteses em que se tiver por cabível a aplicação das penalidades, em conformidade com o disposto no artigo 157, da Lei 14.133/2021;

PREFEITURA DO MUNICÍPIO DE INTERESSE TURÍSTICO DE
NAZARÉ PAULISTA
CIDADE PRESÉPIO
ESTADO DE SÃO PAULO
"Compromisso com a nossa gente!"

10. PROTEÇÃO DE DADOS PESSOAIS

10.1. As partes deverão observar as disposições da Lei Federal nº 13.709, de 14 de agosto de 2018 (Lei Geral de Proteção de Dados Pessoais), e alterações, quando do tratamento de dados pessoais e dados pessoais sensíveis a que tenham acesso, para o propósito de execução e acompanhamento deste Contrato, não podendo divulgar, revelar, produzir, utilizar ou deles dar conhecimento a terceiros estranhos a esta contratação, a não ser por força de obrigação legal ou regulatória.

11. DAS DISPOSIÇÕES FINAIS

11.1. A existência de valores/percentuais registrados não obriga a Administração a firmar as contratações que deles poderão advir, ficando-lhe facultada a utilização de outros meios, respeitada a legislação relativa às licitações, sendo assegurado ao compromissário fornecedor a preferência de contratação em igualdade de condições.

11.2. O instrumento observará, no que couber, o disposto no artigo 82 da Lei Federal nº 14.133/2021.

11.3. Nos caso de desequilíbrio econômico financeiro, será observado o disposto da Lei 14.133/2021.

11.4. Os valores/percentuais, as quantidades, os fornecedores registrados, os compromissários fornecedores e as especificações dos objetos registrados nesta Ata, encontram-se listados no Quadro "Resumo".

11.5. Ficam fazendo parte integrante deste, independentemente de transcrições, o edital que regeu a licitação, da qual decorre esta ARP e a proposta do COMPROMISSÁRIO FORNECEDOR, essa somente naquilo em que não colidir com as disposições legais;

11.6. Aplica-se ao presente instrumento as disposições da Lei 14.133/2021 e alterações, sendo os casos omissos resolvidos na forma da lei consumerista;

11.7. Em caso de rescisão do presente, todos os direitos da administração ficam preservados;

11.8. Fica eleito o foro da Comarca de Nazaré Paulista, com renúncia expressa pelas partes de qualquer outro, por mais privilegiado que o seja, para dirimir as dúvidas oriundas deste instrumento.

Nazaré Paulista, 07 de janeiro de 2025

AVANILDE APARECIDA GONZAGA CANÊDO	RVN DISTRIBUIDORA DE PRODUTOS EIRELI
PREFEITA MUNICIPAL	CNPJ nº 14.459.158/0001-39

Testemunhas:

_____ RG_____ CPF_____

_____ RG_____ CPF_____

PREFEITURA DO MUNICÍPIO DE INTERESSE TURÍSTICO DE
NAZARÉ PAULISTA
CIDADE PRESÉPIO
ESTADO DE SÃO PAULO
"Compromisso com a nossa gente!"

ATA DE REGISTRO DE PREÇOS: 011/2025 - **1ª Publicação**
MEMORANDO: 7940/2024
PREGÃO ELETRÔNICO: 59/2024
ÓRGÃO GERENCIADOR: MUNICÍPIO DE NAZARÉ PAULISTA
COMPROMISSÁRIO FORNECEDOR: SUNAB SERVIÇOS DIVERSOS LTDA ME
OBJETO: Registro de preços para eventual e futura aquisição de materiais de escritório para a manutenção das atividades de todos os departamentos da Prefeitura de Nazaré Paulista/SP, pelo período de 12 meses, conforme Termo de Referência – Anexo I.

No dia 29 de novembro de 2024 compareceram de um lado MUNICÍPIO DE NAZARÉ PAULISTA, Estado de SÃO PAULO, pessoa jurídica de direito público, inscrita no CNPJ sob o nº. 45.279.643/0001-54, com sede administrativa localizada na Pça. Cel. Antonio R. dos Santos, 16, bairro Centro, CEP nº. 12960-000, nesta cidade de Nazaré Paulista/SP, representada pela Prefeita, o Sra. AVANILDE APARECIDA GONZAGA CANÊDO, inscrito no CPF sob o nº. 092.859.138-73, doravante denominada ÓRGÃO GERENCIADOR, e a empresa abaixo qualificada, doravante denominada COMPROMISSÁRIO FORNECEDOR, que firmam a presente ATA DE REGISTRO DE PREÇOS.

Abaixo segue o licitante que participou da licitação e venceu item (ou itens):

RESUMO					
Item	SUNAB SERVIÇOS DIVERSOS LTDA ME CNPJ: 51.573.702/0002-86 Descrição do Produto/Serviço	Unidade	Quantidade	Valor Unitário	Valor Total
89	PAPEL SULFITE A4 BRANCO 75 G/M², CAIXA 10 PACOTES Marca: ECO PREMIUM	CX	525	200,00	105.000,00
211	PAPEL SULFITE A4 BRANCO 75 G/M², CAIXA 10 PACOTES Marca: ECO PREMIUM	CX	175	200,00	35.000,00
	Total do Proponente	**140.000,00**			

A empresa DETENTORA DA ATA dos itens resolve firmar a presente ATA DE REGISTRO DE PREÇOS de acordo com o resultado da licitação decorrente do processo e licitação acima especificados, regido pela Lei nº. 14.133/2021, bem como, pela Lei Complementar Municipal nº 70/2022, Decreto Municipal 3520/2022 e pelas condições do edital, termos da proposta, mediante as cláusulas e condições a seguir estabelecidas:

DATA DA HOMOLOGAÇÃO: 06/01/2025

PAGAMENTO: O pagamento será efetuado no prazo de 30 (trinta) dias corridos contados da finalização da liquidação da despesa.

ÍNDICE DE REAJUSTE: IPCA

ÍNDICE DE CORREÇÃO: IPCA

PREFEITURA DO MUNICÍPIO DE INTERESSE TURÍSTICO DE
NAZARÉ PAULISTA
CIDADE PRESÉPIO
ESTADO DE SÃO PAULO
"Compromisso com a nossa gente!"

GESTOR
Nome: Júlio César Passos Gonçalves
Cargo: DIRETOR DE ADMINISTRAÇÃO
E-mail: julio.cesar@nazarepaulista.sp.gov.br

FISCAL
Nome: Célio Benedito da Silva
Cargo: CHEFE DE COMPRAS E COTAÇÕES
E-mail: compras@nazarepaulista.sp.gov.br

PRAZOS:
• DE FORNECIMENTO: 10 (dez) dias, contados do dia seguinte ao recebimento do Pedido de Compra.
• TROCA DE BENS REJEITADOS: 10 (dez) dias úteis
• RECEBIMENTO DEFINITIVO DO OBJETO: 10 (dez) dias úteis

LOCAIS DE ENTREGA: Rua João de Passos, S/N, Centro - Nazaré Paulista - SP, 12960-000. De segunda-feira à sexta-feira das 08:00h às 16:00h (exceto em feriados e pontos facultativos), no horário compreendido, conforme pedido de compra emitido pelo Departamento de Compras.

1. A presente Ata de Registro de Preços estabelece as cláusulas e condições gerais para o registro do valor/percentual referente ao objeto da licitação descrito no Anexo I (Termo de Referência), cujas especificações técnicas, valores/percentuais, quantitativos e fornecedores foram definidas no procedimento licitatório.

2. Vincula-se a esta Ata de Registro de Preços, independentemente de transcrição:
   2.1.1. Termo de Referência;
   2.1.2. O Edital de Licitação;
   2.1.3. A Proposta do Compromissário Fornecedor;
   2.1.4. Eventuais anexos dos documentos supracitados.

3. O ÓRGÃO GERENCIADOR obriga- se a:

a) gerenciar a Ata de Registro de Preços, providenciando a indicação dos compromissários fornecedores para atendimento às necessidades da Administração, obedecendo a ordem de classificação e os quantitativos de contratação definidos pelos participantes da Ata;

b) convocar o compromissário fornecedor para assinatura de termo de contrato ou instrumento que o substitua;

c) conduzir eventuais procedimentos administrativos de renegociação de valores/percentuais registrados, para fins de adequação às novas condições de mercado e de aplicação de penalidades sob sua responsabilidade;

d) consultar o compromissário fornecedor quanto ao interesse em fornecer a outro órgão da Administração Pública que externe a intenção de utilizar a presente A.R.P.;

e) comunicar aos gestores de contrato dos órgãos participantes possíveis alterações ocorridas na presente ARP;

f) coordenar a qualificação mínima dos respectivos gestores de contrato dos órgãos participantes; e,

g) acompanhar e fiscalizar o cumprimento das condições ajustadas no edital da licitação, na presente ARP e no termo de contrato.

4. O ÓRGÃO PARTICIPANTE, por si e através de seu gestor da A.R.P., obriga-se a:

a) tomar conhecimento da Ata de Registros de Preços, inclusive as respectivas alterações porventura ocorridas, com o objetivo de assegurar, quando de seu uso, o correto cumprimento de suas disposições;

b) conduzir os procedimentos relativos à aplicação de penalidades decorrentes do descumprimento de cláusulas contratuais, observadas as disposições da Lei Municipal 70/2022 e do Decreto Municipal nº 3520/2022, mantendo o Órgão Gerenciador informado a respeito, sobretudo, quanto ao resultado dos referidos procedimentos;

c) promover consulta prévia junto ao órgão gerenciador, quando da necessidade de contratação, a fim de obter a indicação do compromissário fornecedor, os respectivos quantitativos e os valores/percentuais a serem praticados, encaminhando, posteriormente, as informações sobre a contratação efetivamente realizada;

d) assegurar-se, quando do uso da Ata de Registro de Preços, que a contratação a ser procedida atenda aos seus interesses, sobretudo, quanto aos valores/percentuais praticados, informando ao órgão gerenciador eventual desvantagem, quanto à sua utilização;

e) zelar, após receber a indicação do compromissário fornecedor, pelos demais atos relativos ao cumprimento, pelo mesmo, das obrigações contratualmente assumidas, e também, em coordenação com o órgão gerenciador, pela aplicação de eventuais penalidades decorrentes do descumprimento de cláusulas contratuais; e

f) informar ao órgão gerenciador, quando de sua ocorrência, a recusa do compromissário fornecedor em atender às condições estabelecidas na Ata de Registro de Preços, as divergências relativas à entrega, as características e origem dos bens licitados e a recusa do mesmo em atender instrumento contratual para fornecimento ou prestação de serviços.

5. O COMPROMISSÁRIO FORNECEDOR obriga-se a:

a) a licitante adjudicatária será convocada para assinar a Ata de Registro de Preços em até 05 (cinco) dias úteis, a contar da notificação a este fim, sob pena de decair do direito ao registro, sem prejuízo das sansões previstas no art. 156 da lei nº 14.133/21 e no Edital;

b) cumprir integralmente as condições referentes à especificação, prazo de entrega, garantia, condições de fornecimento e demais estabelecidas no Edital;

c) as irregularidades deverão ser sanadas no prazo máximo conforme consta no Anexo I (Termo de Referência), contados do recebimento pelo adjudicatário da notificação por escrito, mantido o valor/percentual inicialmente ofertado;

d) manter, durante toda a vigência da ATA, em compatibilidade com as obrigações por ela assumidas, as condições habilitatórias exigidas na respectiva licitação.

6. VIGÊNCIA

6.1. A vigência da presente Ata de Registro de Preços é de 12 mês(es), podendo ser prorrogada por igual período, desde que comprovado o preço vantajoso, conforme dispõe o Art. 84, da Lei 14.133/2021.

6.1.1. Nas compras para entrega imediata, assim entendidas aquelas com prazo de fornecimento para até trinta dias, a entrega poderá se dar além do prazo de vigência da ata, desde que o instrumento contratual tenha sido recebido pelo fornecedor até aquele vencimento.

7. PAGAMENTO

7.1. O pagamento será realizado conforme estabelecido, atendendo ao que segue:

a) O valor/percentual de cada um dos objetos desta ATA será aquele constante do “Quadro

Resumo";

b) Correrão exclusivamente por conta do COMPROMISSÁRIO FORNECEDOR quaisquer tributos, taxas ou preços públicos devidos;

c) O COMPROMISSÁRIO FORNECEDOR não será ressarcido de quaisquer despesas decorrentes de custos ou serviços não previstos na presente ARP, independentemente da causa que tenha determinado a omissão;

e) O pagamento será efetuado após a comprovação do fornecimento do objeto e a devida apresentação da respectiva Nota Fiscal, devidamente atestada, pela unidade requisitante, sem qualquer correção monetária, no prazo máximo de prazo máximo de 30 (trinta) dias, contados da finalização da liquidação da despesa.

e.1) No caso de atraso pelo Contratante, os valores devidos ao contratado serão atualizados monetariamente entre o termo final do prazo de pagamento até a data de sua efetiva realização, mediante aplicação do índice Selic de correção monetária.

8. DO REAJUSTE

a) Os preços/percentuais inicialmente são fixos e irreajustáveis no prazo de um ano contados da data do início da vigência da Ata de Registro de Preço;

b) Após o interregno de um ano, e independente de pedido do COMPROMISSÁRIO FORNECEDOR, os preços iniciais serão reajustados, mediante a aplicação, pelo contratante, do índice , exclusivamente para as obrigações iniciais e concluídas após a ocorrência de anuidade;

c) Nas aferições finais, o índice utilizado para reajuste será obrigatoriamente definitivo;

d) Caso o(s) índice(s) estabelecido(s) para reajustamento venha(m) a ser extinto(s) ou de qualquer forma não possa(m) mais ser utilizado(s), será(ão) adotado(s), em substituição, o(s) que vier(em) a ser determinado(s) pela legislação então em vigor;

e) Na ausência de previsão legal quanto ao índice substituto, as partes elegerão novo índice oficial, para reajustamento do preço do valor remanescente;

9. DAS PENALIDADES

9.1. Aplicam-se ao SRP e às contratações dele decorrentes as penalidades previstas na Lei Federal nº14.133/2021, conforme o caso:

9.2. Comete infração administrativa, o contratado que:

a) Der causa à inexecução parcial do contrato;

b) Der causa à inexecução parcial do contrato que cause grave dano à Administração ou ao funcionamento dos serviços públicos ou ao interesse coletivo;

c) Der causa a inexecução total do contrato;

d) Ensejar o retardamento da execução ou entrega do objeto da contratação sem motivo justificado;

e) Apresentar documentação falsa durante a execução do contrato;

f) Praticar ato fraudulento na execução do contrato;

g) Comportar-se de modo inidôneo ou cometer fraude de qualquer natureza;

h) Praticar ato lesivo previsto no art. 5° da Lei n.° 12.846, de 1° de agosto de 2013.

9.3. Serão aplicadas separadamente ao contratado que incorrer nas infrações acima descritas as seguintes sanções:

9.3.1. Advertência (art. 156, § 2°, da Lei 14.133/2021);

9.3.2. Impedimento de Licitar e contratar: quando praticados as condutas descritas nos itens b), c) e d) (art. 156, §4°, da Lei 14.133/2021);

9.3.3. Declaração de inidoneidade para licitar e contratar: quando praticadas as condutas descritas nos itens e), f), g) e h), bem como nos itens b), c) e d), que justifiquem a

imposição de penalidades mais grave. (art. 156, §5° da Lei 14.133/2021).

9.3.4. MULTA:

9.3.4.1. Moratória de 0,5% (zero vírgula cinco por cento) por dia de atraso injustificado sobre o valor total do contrato, até o máximo de 10% (dez por cento), pela inobservância do prazo fixado para apresentação;

a) O cálculo do valor da multa terá como base o valor total de todos os pedidos efetuados até a data do fato ocorrido;

9.3.4.2. Atraso superior a 20 (vinte) dias autoriza a Administração a promover a extinção do instrumento por descumprimento ou cumprimento irregular de suas cláusulas, conforme dispõe o inciso I do art. 137 da Lei 14.133/2021;

9.3.4.3. Compensatória de 30% (trinta por cento) sobre o valor total do instrumento, no caso de inexecução total do objeto;

9.3.5. A aplicação de multa previstas neste instrumento não exclui, em hipótese alguma a obrigação de reparação integral do dano causado ao Contratante (art. 156, § 9°, da Lei n.° 14.133/2021;

9.3.6. Todas as sanções previstas neste instrumento poderão ser aplicadas cumulativamente com a multa (art. 156, § 7°, da Lei n° 14.133/ 2021);

9.3.7. Antes da aplicação da multa será facultada a defesa do interessado no prazo de 15 (quinze) dias úteis, contado da data de sua intimação (art. 157, da Lei n.° 157, da Lei n.° 14.133/2021);

9.3.8. . A aplicação das sanções realizar-se-á em processo administrativo que assegure o contraditório e a ampla defesa ao Contratado, observando-se o procedimento previsto no caput e parágrafo do art. 158 da Lei n° 14.133/2021;

9.3.9. As penalidades serão aplicadas a critério da Administração e são independentes sendo que a aplicação de uma não exclui a das outras, quando cabíveis;

9.4. O prazo para pagamento das multas será de 15 (quinze) dias úteis a contar da intimação da empresa apenada;

9.5. A critério da Administração, e sendo possível, o valor devido será descontado da eventual garantia prestada. Não havendo pagamento, o valor será inscrito como dívida ativa, sujeitando a devedora a processo de execução;

9.6. Será garantido ao COMPROMISSÁRIO FORNECEDOR o direito de apresentação de prévia defesa, nas hipóteses em que se tiver por cabível a aplicação das penalidades, em conformidade com o disposto no artigo 157, da Lei 14.133/2021;

10. PROTEÇÃO DE DADOS PESSOAIS

10.1. As partes deverão observar as disposições da Lei Federal nº 13.709, de 14 de agosto de 2018 (Lei Geral de Proteção de Dados Pessoais), e alterações, quando do tratamento de dados pessoais e dados pessoais sensíveis a que tenham acesso, para o propósito de execução e acompanhamento deste Contrato, não podendo divulgar, revelar, produzir, utilizar ou deles dar conhecimento a terceiros estranhos a esta contratação, a não ser por força de obrigação legal ou regulatória.

11. DAS DISPOSIÇÕES FINAIS

11.1. A existência de valores/percentuais registrados não obriga a Administração a firmar as contratações que deles poderão advir, ficando-lhe facultada a utilização de outros meios, respeitada a legislação relativa às licitações, sendo assegurado ao compromissário fornecedor a preferência de contratação em igualdade de condições.

11.2. O instrumento observará, no que couber, o disposto no artigo 82 da Lei Federal nº

PREFEITURA DO MUNICÍPIO DE INTERESSE TURÍSTICO DE
NAZARÉ PAULISTA
CIDADE PRESÉPIO
ESTADO DE SÃO PAULO
"Compromisso com a nossa gente!"

14.133/2021.

11.3. Nos caso de desequilíbrio econômico financeiro, será observado o disposto da Lei 14.133/2021.

11.4. Os valores/percentuais, as quantidades, os fornecedores registrados, os compromissários fornecedores e as especificações dos objetos registrados nesta Ata, encontram-se listados no Quadro "Resumo".

11.5. Ficam fazendo parte integrante deste, independentemente de transcrições, o edital que regeu a licitação, da qual decorre esta ARP e a proposta do COMPROMISSÁRIO FORNECEDOR, essa somente naquilo em que não colidir com as disposições legais;

11.6. Aplica-se ao presente instrumento as disposições da Lei 14.133/2021 e alterações, sendo os casos omissos resolvidos na forma da lei consumerista;

11.7. Em caso de rescisão do presente, todos os direitos da administração ficam preservados;

11.8. Fica eleito o foro da Comarca de Nazaré Paulista, com renúncia expressa pelas partes de qualquer outro, por mais privilegiado que o seja, para dirimir as dúvidas oriundas deste instrumento.

Nazaré Paulista, 07 de janeiro de 2025

AVANILDE APARECIDA GONZAGA CANÊDO	SUNAB SERVIÇOS DIVERSOS LTDA ME
PREFEITA MUNICIPAL	CNPJ nº 51.573.702/0002-86

Testemunhas:

_____ RG_____ CPF_____

_____ RG_____ CPF_____

PREFEITURA DO MUNICÍPIO DE INTERESSE TURÍSTICO DE
NAZARÉ PAULISTA
CIDADE PRESÉPIO
ESTADO DE SÃO PAULO
"Compromisso com a nossa gente!"

ATA DE REGISTRO DE PREÇOS: 012/2025 - **1ª Publicação**
MEMORANDO: 7503/2024
PREGÃO ELETRÔNICO: 57/2024
ÓRGÃO GERENCIADOR: MUNICÍPIO DE NAZARÉ PAULISTA
COMPROMISSÁRIO FORNECEDOR: GDAI INDUSTRIA & COMERCIO ELETRONICOS EIRELI
OBJETO: Registro de Preços para eventual e futura compra de computadores e notebooks para uso nas unidades da municipalidade pelo período de 12 meses, conforme Termo de Referência – Anexo I.

No dia 27 de novembro de 2024 compareceram de um lado MUNICÍPIO DE NAZARÉ PAULISTA, Estado de SÃO PAULO, pessoa jurídica de direito público, inscrita no CNPJ sob o nº. 45.279.643/0001-54, com sede administrativa localizada na Pça. Cel. Antonio R. dos Santos, 16, bairro Centro, CEP nº. 12960-000, nesta cidade de Nazaré Paulista/SP, representada pela Prefeita, o Sra. AVANILDE APARECIDA GONZAGA CANÊDO, inscrito no CPF sob o nº. 092.859.138-73, doravante denominada ÓRGÃO GERENCIADOR, e a empresa abaixo qualificada, doravante denominada COMPROMISSÁRIO FORNECEDOR, que firmam a presente ATA DE REGISTRO DE PREÇOS.

Abaixo segue o licitante que participou da licitação e venceu item (ou itens):

RESUMO GDAI INDUSTRIA & COMERCIO ELETRONICOS EIRELI CNPJ: 32.084.616/0001-84					
Item	**Descrição do Produto/Serviço Marca**	**Unidade**	**Quant.**	**Valor Unitário**	**Valor Total**
1	**COMPUTADOR DESKTOP 4C 8T** Especificações técnicas mínimas: PROCESSADOR: Processador com quatro núcleos físicos e oito threads de execução; Frequência real (clock interno) do Processador 3,6 GHz por núcleo, sem uso de tecnologia turbo ou overclock; Frequência mínima de 4,3 Ghz do processador com uso de tecnologia Turbo Boost; Suporte a instrução de 64-bits; Cache Total de 6 MB; Litografia de 14nm; Nota MÍNIMA de 8,652 no quesito (Passmark CPU Mark) obtida em: http://www.cpubenchmark.net/cpu_list.php (será aceita uma margem de tolerância de até 2% a menor para a pontuação, devido a alterações das pontuações que ocorrem constantemente no site). Para a contagem de pontos não deve ser utilizado qualquer recurso de overclock ou turbo do processador. PLACA MÃE E INTERFACES: Seja compatível com as configurações citadas neste descritivo;	UN	51	1.885,00	96.135,00

	Arquitetura com duplo canal de acesso à memória; Dois slots para memória DDR4 SDRAM com suporte até 32 GB; Apresentar 1 slot PCI Express2.0 x1, 1 slot PCI Express2.0 x16; 2 Interfaces Serial ATA compatível com o descrito no item 4; Pelo menos 04 portas USB, sendo pelo menos 2 portas USB 3.0 e 2 portas frontais (USB 2.0 ou 3.0), não será aceito HUBS ou portas USB instaladas em adaptadores PCI; Controlador de Vídeo integrada ao processador, suporte a 1024 x 768; Suporte e conectores VGA e DVI ou HDMI integrados. Não serão aceitas placas off-board; Conectores para entrada e saída de áudio; Rede Ethernet integrada 10/100/1000 MB/s; 100BASE-TX (half-duplex) 100 Mbps; 100BASE-TX (full-duplex) 200 Mbps; 1000BASE-T 1000Mbps. Suportar o padrão CSMA/CD, auto-sense, full-duplex, compatível com os protocolos NETBIOS e TCP/IP, com conexão RJ-45; Possuir tecnologias Wake-up on LAN e PXE; Entrada e Saída para áudio; BIOS com suporte Plug and Play; Senha de aceso (boot/setup); Tecnologias EFI BIOS, DMI 2.0, ACPI. MEMÓRIA RAM: Ser compatível às configurações citadas neste descritivo; Memória do tipo DDR4 com suporte a duplo canal de acesso à memória; Mínimo de 8 GB de Memória RAM; 1 módulo de 8 GB ou 2 módulos de 4 GB com freqüência mínima de 2.133 MHz. ARMAZENAMENTO: Ser compatível às configurações citadas neste descritivo; Disco de Estado Sólido SSD com capacidade mínima de 480GB, interface SATA ou NVMe; TECLADO E MOUSE: Teclado e Mouse devem ser novos; Interface USB; Teclado Padrão ABNT2; Tipo óptico de movimento, possuir três botões, sendo o botão central do tipo rolagem (scroll). FONTE: Ser compatível às configurações neste descritivo; Bi-volt (115v/220v); Com capacidade real dimensionada considerando a demanda máxima do Microcomputador. ÁUDIO: Áudio stereo, auto-falantes internos ou externos (caixa de som). GABINETE: Formato Torre; 2 a 4 baias externas de 5,25”, 1 baia externa de 3,5” e 2 baias internas de 3,5”; Indicadores liga/ desliga na parte frontal e de acesso ao disco rígido; O espaço do gabinete e disposição do mesmo deve ser suficiente para acomodação de todos os componentes internos adequadamente. MONITOR: Monitor de LED; Tamanho de tela de no mínimo 18,5” Widescreen; Resolução mínima de 1366 x 768 pixels; Bivolt automático (115/220V); Base ou pedestal com ajuste de altura e inclinação original do fabricante				

	(sem adaptações); Cabo de alimentação elétrica; Cabo de conexão à controladora de vídeo; Conectores de entrada HDMI, VGA ou DVI seguindo configuração ofertada do subitem 2. CABOS E ACESSÓRIOS: Deve acompanhar os equipamentos os cabos de alimentação adequados ao funcionamento e todos os acessórios necessários para o pleno funcionamento do equipamento ofertado. GARANTIA: Garantia de 12 meses. SOFTWARE: Licença de uso e Sistema Operacional pré-instalado Microsoft Windows 10 ou Windows 11. O Sistema Operacional deve vir em Português do Brasil, original, 64 bits, versão Profissional, ativado com licenças de uso permanente, sem prazo para expirar. Todas as especificações deverão constar na nota fiscal, comprovando a licença de uso. Marca: INTELLIGENCY Modelo: IT-ADVANCE (IT-0304B008J)				
	Total do Proponente				**96.135,00**

A empresa DETENTORA DA ATA dos itens resolve firmar a presente ATA DE REGISTRO DE PREÇOS de acordo com o resultado da licitação decorrente do processo e licitação acima especificados, regido pela Lei nº. 14.133/2021, bem como, pela Lei Complementar Municipal nº 70/2022, Decreto Municipal 3520/2022 e pelas condições do edital, termos da proposta, mediante as cláusulas e condições a seguir estabelecidas:

DATA DA HOMOLOGAÇÃO: 03/01/2025

PAGAMENTO: O pagamento será efetuado no prazo de 30 (trinta) dias corridos contados da finalização da liquidação da despesa.

ÍNDICE DE REAJUSTE: IPCA

ÍNDICE DE CORREÇÃO: IPCA

GESTOR
Nome: Júlio César Passos Gonçalves
Cargo: DIRETOR DE ADMINISTRAÇÃO
Matrícula: 2908
E-mail: julio.cesar@nazarepaulista.sp.gov.br

FISCAL
Nome: Edinaldo Luar Pimentel Coelho
Cargo: Escriturário
Matrícula: 2275
E-mail: naldo.ti@nazarepaulista.sp.gov.br

PRAZOS:
• DE FORNECIMENTO: Até 15 (quinze) dias úteis contados do dia seguinte ao recebimento do Pedido de Compra.
• TROCA DE BENS REJEITADOS: 30 (trinta) dias

PREFEITURA DO MUNICÍPIO DE INTERESSE TURÍSTICO DE
NAZARÉ PAULISTA
CIDADE PRESÉPIO
ESTADO DE SÃO PAULO
"Compromisso com a nossa gente!"

• RECEBIMENTO DEFINITIVO DO OBJETO: 15 (quinze) dias

LOCAIS DE ENTREGA: Divisão de Informática e Processamento de Dados – Travessa Capitão Silvestre, 15 – Centro Nazaré Paulista – SP CEP 12960-000. De segunda à sexta-feira das 08h às 17h.

1. A presente Ata de Registro de Preços estabelece as cláusulas e condições gerais para o registro do valor/percentual referente ao objeto da licitação descrito no Anexo I (Termo de Referência), cujas especificações técnicas, valores/percentuais, quantitativos e fornecedores foram definidas no procedimento licitatório.

2. Vincula-se a esta Ata de Registro de Preços, independentemente de transcrição:
   2.1.1. Termo de Referência;
   2.1.2. O Edital de Licitação;
   2.1.3. A Proposta do Compromissário Fornecedor;
   2.1.4. Eventuais anexos dos documentos supracitados.

3. O ÓRGÃO GERENCIADOR obriga- se a:
   a) gerenciar a Ata de Registro de Preços, providenciando a indicação dos compromissários fornecedores para atendimento às necessidades da Administração, obedecendo a ordem de classificação e os quantitativos de contratação definidos pelos participantes da Ata;
   b) convocar o compromissário fornecedor para assinatura de termo de contrato ou instrumento que o substitua;
   c) conduzir eventuais procedimentos administrativos de renegociação de valores/percentuais registrados, para fins de adequação às novas condições de mercado e de aplicação de penalidades sob sua responsabilidade;
   d) consultar o compromissário fornecedor quanto ao interesse em fornecer a outro órgão da Administração Pública que externe a intenção de utilizar a presente A.R.P.;
   e) comunicar aos gestores de contrato dos órgãos participantes possíveis alterações ocorridas na presente ARP;
   f) coordenar a qualificação mínima dos respectivos gestores de contrato dos órgãos participantes; e,
   g) acompanhar e fiscalizar o cumprimento das condições ajustadas no edital da licitação, na presente ARP e no termo de contrato.

4. O ÓRGÃO PARTICIPANTE, por si e através de seu gestor da A.R.P., obriga-se a:
   a) tomar conhecimento da Ata de Registros de Preços, inclusive as respectivas alterações porventura ocorridas, com o objetivo de assegurar, quando de seu uso, o correto cumprimento de suas disposições;
   b) conduzir os procedimentos relativos à aplicação de penalidades decorrentes do descumprimento de cláusulas contratuais, observadas as disposições da Lei Municipal 70/2022 e do Decreto Municipal nº 3520/2022, mantendo o Órgão Gerenciador informado a respeito, sobretudo, quanto ao resultado dos referidos procedimentos;
   c) promover consulta prévia junto ao órgão gerenciador, quando da necessidade de contratação, a fim de obter a indicação do compromissário fornecedor, os respectivos quantitativos e os valores/percentuais a serem praticados, encaminhando, posteriormente, as informações sobre a contratação efetivamente realizada;
   d) assegurar-se, quando do uso da Ata de Registro de Preços, que a contratação a ser

procedida atenda aos seus interesses, sobretudo, quanto aos valores/percentuais praticados, informando ao órgão gerenciador eventual desvantagem, quanto à sua utilização;

e) zelar, após receber a indicação do compromissário fornecedor, pelos demais atos relativos ao cumprimento, pelo mesmo, das obrigações contratualmente assumidas, e também, em coordenação com o órgão gerenciador, pela aplicação de eventuais penalidades decorrentes do descumprimento de cláusulas contratuais; e

f) informar ao órgão gerenciador, quando de sua ocorrência, a recusa do compromissário fornecedor em atender às condições estabelecidas na Ata de Registro de Preços, as divergências relativas à entrega, as características e origem dos bens licitados e a recusa do mesmo em atender instrumento contratual para fornecimento ou prestação de serviços.

5. O COMPROMISSÁRIO FORNECEDOR obriga-se a:

a) a licitante adjudicatária será convocada para assinar a Ata de Registro de Preços em até 05 (cinco) dias úteis, a contar da notificação a este fim, sob pena de decair do direito ao registro, sem prejuízo das sansões previstas no art. 156 da lei nº 14.133/21 e no Edital;

b) cumprir integralmente as condições referentes à especificação, prazo de entrega, garantia, condições de fornecimento e demais estabelecidas no Edital;

c) as irregularidades deverão ser sanadas no prazo máximo conforme consta no Anexo I (Termo de Referência), contados do recebimento pelo adjudicatário da notificação por escrito, mantido o valor/percentual inicialmente ofertado;

d) manter, durante toda a vigência da ATA, em compatibilidade com as obrigações por ela assumidas, as condições habilitatórias exigidas na respectiva licitação.

6. VIGÊNCIA

6.1. A vigência da presente Ata de Registro de Preços é de 12 mês(es), podendo ser prorrogada por igual período, desde que comprovado o preço vantajoso, conforme dispõe o Art. 84, da Lei 14.133/2021.

6.1.1. Nas compras para entrega imediata, assim entendidas aquelas com prazo de fornecimento para até trinta dias, a entrega poderá se dar além do prazo de vigência da ata, desde que o instrumento contratual tenha sido recebido pelo fornecedor até aquele vencimento.

7. PAGAMENTO

7.1. O pagamento será realizado conforme estabelecido, atendendo ao que segue:

a) O valor/percentual de cada um dos objetos desta ATA será aquele constante do “Quadro Resumo";

b) Correrão exclusivamente por conta do COMPROMISSÁRIO FORNECEDOR quaisquer tributos, taxas ou preços públicos devidos;

c) O COMPROMISSÁRIO FORNECEDOR não será ressarcido de quaisquer despesas decorrentes de custos ou serviços não previstos na presente ARP, independentemente da causa que tenha determinado a omissão;

e) O pagamento será efetuado após a comprovação do fornecimento do objeto e a devida apresentação da respectiva Nota Fiscal, devidamente atestada, pela unidade requisitante, sem qualquer correção monetária, no prazo máximo de prazo máximo de 30 (trinta) dias, contados da finalização da liquidação da despesa.

e.1) No caso de atraso pelo Contratante, os valores devidos ao contratado serão atualizados monetariamente entre o termo final do prazo de pagamento até a data de sua efetiva realização, mediante aplicação do índice Selic de correção monetária.

PREFEITURA DO MUNICÍPIO DE INTERESSE TURÍSTICO DE
NAZARÉ PAULISTA
CIDADE PRESÉPIO
ESTADO DE SÃO PAULO
"Compromisso com a nossa gente!"

8. DO REAJUSTE

a) Os preços/percentuais inicialmente são fixos e irreajustáveis no prazo de um ano contados da data do início da vigência da Ata de Registro de Preço;

b) Após o interregno de um ano, e independente de pedido do COMPROMISSÁRIO FORNECEDOR, os preços iniciais serão reajustados, mediante a aplicação, pelo contratante, do índice , exclusivamente para as obrigações iniciais e concluídas após a ocorrência de anuidade;

c) Nas aferições finais, o índice utilizado para reajuste será obrigatoriamente definitivo;

d) Caso o(s) índice(s) estabelecido(s) para reajustamento venha(m) a ser extinto(s) ou de qualquer forma não possa(m) mais ser utilizado(s), será(ão) adotado(s), em substituição, o(s) que vier(em) a ser determinado(s) pela legislação então em vigor;

e) Na ausência de previsão legal quanto ao índice substituto, as partes elegerão novo índice oficial, para reajustamento do preço do valor remanescente;

9. DAS PENALIDADES

9.1. Aplicam-se ao SRP e às contratações dele decorrentes as penalidades previstas na Lei Federal nº14.133/2021, conforme o caso:

9.2. Comete infração administrativa, o contratado que:

a) Der causa à inexecução parcial do contrato;

b) Der causa à inexecução parcial do contrato que cause grave dano à Administração ou ao funcionamento dos serviços públicos ou ao interesse coletivo;

c) Der causa a inexecução total do contrato;

d) Ensejar o retardamento da execução ou entrega do objeto da contratação sem motivo justificado;

e) Apresentar documentação falsa durante a execução do contrato;

f) Praticar ato fraudulento na execução do contrato;

g) Comportar-se de modo inidôneo ou cometer fraude de qualquer natureza;

h) Praticar ato lesivo previsto no art. 5° da Lei n.° 12.846, de 1° de agosto de 2013.

9.3. Serão aplicadas separadamente ao contratado que incorrer nas infrações acima descritas as seguintes sanções:

9.3.1. Advertência (art. 156, § 2°, da Lei 14.133/2021);

9.3.2. Impedimento de Licitar e contratar: quando praticados as condutas descritas nos itens b), c) e d) (art. 156, §4°, da Lei 14.133/2021);

9.3.3. Declaração de inidoneidade para licitar e contratar: quando praticadas as condutas descritas nos itens e), f), g) e h), bem como nos itens b), c) e d), que justifiquem a imposição de penalidades mais grave. (art. 156, §5° da Lei 14.133/2021).

9.3.4. MULTA:

9.3.4.1. Moratória de 0,5% (zero vírgula cinco por cento) por dia de atraso injustificado sobre o valor total do contrato, até o máximo de 10% (dez por cento), pela inobservância do prazo fixado para apresentação;

a) O cálculo do valor da multa terá como base o valor total de todos os pedidos efetuados até a data do fato ocorrido;

9.3.4.2. Atraso superior a 20 (vinte) dias autoriza a Administração a promover a extinção do instrumento por descumprimento ou cumprimento irregular de suas cláusulas, conforme dispõe o inciso I do art. 137 da Lei 14.133/2021;

9.3.4.3. Compensatória de 30% (trinta por cento) sobre o valor total do instrumento, no caso de inexecução total do objeto;

9.3.5. A aplicação de multa previstas neste instrumento não exclui, em hipótese alguma a obrigação de reparação integral do dano causado ao Contratante (art. 156, § 9°, da Lei

n.° 14.133/2021;

9.3.6. Todas as sanções previstas neste instrumento poderão ser aplicadas cumulativamente com a multa (art. 156, § 7°, da Lei n° 14.133/ 2021);

9.3.7. Antes da aplicação da multa será facultada a defesa do interessado no prazo de 15 (quinze) dias úteis, contado da data de sua intimação (art. 157, da Lei n.° 157, da Lei n.° 14.133/2021);

9.3.8. . A aplicação das sanções realizar-se-á em processo administrativo que assegure o contraditório e a ampla defesa ao Contratado, observando-se o procedimento previsto no caput e parágrafo do art. 158 da Lei n° 14.133/2021;

9.3.9. As penalidades serão aplicadas a critério da Administração e são independentes sendo que a aplicação de uma não exclui a das outras, quando cabíveis;

9.4. O prazo para pagamento das multas será de 15 (quinze) dias úteis a contar da intimação da empresa apenada;

9.5. A critério da Administração, e sendo possível, o valor devido será descontado da eventual garantia prestada. Não havendo pagamento, o valor será inscrito como dívida ativa, sujeitando a devedora a processo de execução;

9.6. Será garantido ao COMPROMISSÁRIO FORNECEDOR o direito de apresentação de prévia defesa, nas hipóteses em que se tiver por cabível a aplicação das penalidades, em conformidade com o disposto no artigo 157, da Lei 14.133/2021;

10. PROTEÇÃO DE DADOS PESSOAIS

10.1. As partes deverão observar as disposições da Lei Federal nº 13.709, de 14 de agosto de 2018 (Lei Geral de Proteção de Dados Pessoais), e alterações, quando do tratamento de dados pessoais e dados pessoais sensíveis a que tenham acesso, para o propósito de execução e acompanhamento deste Contrato, não podendo divulgar, revelar, produzir, utilizar ou deles dar conhecimento a terceiros estranhos a esta contratação, a não ser por força de obrigação legal ou regulatória.

11. DAS DISPOSIÇÕES FINAIS

11.1. A existência de valores/percentuais registrados não obriga a Administração a firmar as contratações que deles poderão advir, ficando-lhe facultada a utilização de outros meios, respeitada a legislação relativa às licitações, sendo assegurado ao compromissário fornecedor a preferência de contratação em igualdade de condições.

11.2. O instrumento observará, no que couber, o disposto no artigo 82 da Lei Federal nº 14.133/2021.

11.3. Nos caso de desequilíbrio econômico financeiro, será observado o disposto da Lei 14.133/2021.

11.4. Os valores/percentuais, as quantidades, os fornecedores registrados, os compromissários fornecedores e as especificações dos objetos registrados nesta Ata, encontram-se listados no Quadro "Resumo".

11.5. Ficam fazendo parte integrante deste, independentemente de transcrições, o edital que regeu a licitação, da qual decorre esta ARP e a proposta do COMPROMISSÁRIO FORNECEDOR, essa somente naquilo em que não colidir com as disposições legais;

11.6. Aplica-se ao presente instrumento as disposições da Lei 14.133/2021 e alterações, sendo os casos omissos resolvidos na forma da lei consumerista;

11.7. Em caso de rescisão do presente, todos os direitos da administração ficam preservados;

11.8. Fica eleito o foro da Comarca de Nazaré Paulista, com renúncia expressa pelas partes

Município de Nazaré Paulista - SP
Diário Oficial assinado digitalmente conforme MP nº 2.200-2, de 2001, e Lei 14.063, de 2020, garantindo autenticidade, validade jurídica e integridade.

PREFEITURA DO MUNICÍPIO DE INTERESSE TURÍSTICO DE
NAZARÉ PAULISTA
CIDADE PRESÉPIO
ESTADO DE SÃO PAULO
"Compromisso com a nossa gente!"

de qualquer outro, por mais privilegiado que o seja, para dirimir as dúvidas oriundas deste instrumento.

Nazaré Paulista, 07 de janeiro de 2025

AVANILDE APARECIDA GONZAGA CANÊDO	GDAI INDUSTRIA & COMERCIO ELETRONICOS EIRELI
PREFEITA MUNICIPAL	CNPJ nº 32.084.616/0001-84

Testemunhas:

_____ RG_____ CPF_____

_____ RG_____ CPF_____

PREFEITURA DO MUNICÍPIO DE INTERESSE TURÍSTICO DE
NAZARÉ PAULISTA
CIDADE PRESÉPIO
ESTADO DE SÃO PAULO
"Compromisso com a nossa gente!"

ATA DE REGISTRO DE PREÇOS: 013/2025 - **1ª Publicação**
MEMORANDO: 7503/2024
PREGÃO ELETRÔNICO: 57/2024
ÓRGÃO GERENCIADOR: MUNICÍPIO DE NAZARÉ PAULISTA
COMPROMISSÁRIO FORNECEDOR: ORBE SOLUÇÕES LTDA.
OBJETO: Registro de Preços para eventual e futura compra de computadores e notebooks para uso nas unidades da municipalidade pelo período de 12 meses, conforme Termo de Referência – Anexo I.

No dia 27 de novembro de 2024 compareceram de um lado MUNICÍPIO DE NAZARÉ PAULISTA, Estado de SÃO PAULO, pessoa jurídica de direito público, inscrita no CNPJ sob o nº. 45.279.643/0001-54, com sede administrativa localizada na Pça. Cel. Antonio R. dos Santos, 16, bairro Centro, CEP nº. 12960-000, nesta cidade de Nazaré Paulista/SP, representada pela Prefeita, o Sra. AVANILDE APARECIDA GONZAGA CANÊDO, inscrito no CPF sob o nº. 092.859.138-73, doravante denominada ÓRGÃO GERENCIADOR, e a empresa abaixo qualificada, doravante denominada COMPROMISSÁRIO FORNECEDOR, que firmam a presente ATA DE REGISTRO DE PREÇOS.

Abaixo segue o licitante que participou da licitação e venceu item (ou itens):

ORBE SOLUÇÕES LTDA. CNPJ: 49.814.976/0001-97					
Item	**Descrição do Produto/Serviço Marca**	**Unidade**	**Quant.**	**Valor Unitário**	**Valor Total**
3	**COMPUTADOR DESKTOP 4C 8T** Especificações técnicas mínimas: PROCESSADOR: Processador com quatro núcleos físicos e oito threads de execução; Frequência real (clock interno) do Processador 3,6 GHz por núcleo, sem uso de tecnologia turbo ou overclock; Frequência mínima de 4,3 Ghz do processador com uso de tecnologia Turbo Boost; Suporte a instrução de 64-bits; Cache Total de 6 MB; Litografia de 14nm; Nota MÍNIMA de 8,652 no quesito (Passmark CPU Mark) obtida em: http://www.cpubenchmark.net/cpu_list.php (será aceita uma margem de tolerância de até 2% a menor para a pontuação, devido a alterações das pontuações que ocorrem constantemente no site). Para a contagem de pontos não deve ser utilizado qualquer recurso de overclock ou turbo do processador.	UN	17	2.060,00	35.020,00

	PLACA MÃE E INTERFACES: Seja compatível com as configurações citadas neste descritivo; Arquitetura com duplo canal de acesso à memória; Dois slots para memória DDR4 SDRAM com suporte até 32 GB; Apresentar 1 slot PCI Express2.0 x1, 1 slot PCI Express2.0 x16; 2 Interfaces Serial ATA compatível com o descrito no item 4; Pelo menos 04 portas USB, sendo pelo menos 2 portas USB 3.0 e 2 portas frontais (USB 2.0 ou 3.0), não será aceito HUBS ou portas USB instaladas em adaptadores PCI; Controlador de Vídeo integrada ao processador, suporte a 1024 x 768; Suporte e conectores VGA e DVI ou HDMI integrados. Não serão aceitas placas off-board; Conectores para entrada e saída de áudio; Rede Ethernet integrada 10/100/1000 MB/s; 100BASE-TX (half-duplex) 100 Mbps; 100BASE-TX (full-duplex) 200 Mbps; 1000BASE-T 1000Mbps. Suportar o padrão CSMA/CD, auto-sense, full-duplex, compatível com os protocolos NETBIOS e TCP/IP, com conexão RJ-45; Possuir tecnologias Wake-up on LAN e PXE; Entrada e Saída para áudio; BIOS com suporte Plug and Play; Senha de aceso (boot/setup); Tecnologias EFI BIOS, DMI 2.0, ACPI. MEMÓRIA RAM: Ser compatível às configurações citadas neste descritivo; Memória do tipo DDR4 com suporte a duplo canal de acesso à memória; Mínimo de 8 GB de Memória RAM; 1 módulo de 8 GB ou 2 módulos de 4 GB com freqüência mínima de 2.133 MHz. ARMAZENAMENTO: Ser compatível às configurações citadas neste descritivo; Disco de Estado Sólido SSD com capacidade mínima de 480GB, interface SATA ou NVMe; TECLADO E MOUSE: Teclado e Mouse devem ser novos; Interface USB; Teclado Padrão ABNT2; Tipo óptico de movimento, possuir três botões, sendo o botão central do tipo rolagem (scroll). FONTE: Ser compatível às configurações neste descritivo; Bi-volt (115v/220v); Com capacidade real dimensionada considerando a demanda máxima do Microcomputador. ÁUDIO: Áudio stereo, auto-falantes internos ou externos (caixa de som). GABINETE: Formato Torre; 2 a 4 baias externas de 5,25”, 1 baia externa de 3,5” e 2 baias internas de 3,5”; Indicadores liga/ desliga na parte frontal e de acesso ao disco rígido; O espaço do gabinete e disposição do mesmo deve ser suficiente para acomodação de todos os componentes internos adequadamente.				

	MONITOR: Monitor de LED; Tamanho de tela de no mínimo 18,5" Widescreen; Resolução mínima de 1366 x 768 pixels; Bivolt automático (115/220V); Base ou pedestal com ajuste de altura e inclinação original do fabricante (sem adaptações); Cabo de alimentação elétrica; Cabo de conexão à controladora de vídeo; Conectores de entrada HDMI, VGA ou DVI seguindo configuração ofertada do subitem 2. CABOS E ACESSÓRIOS: Deve acompanhar os equipamentos os cabos de alimentação adequados ao funcionamento e todos os acessórios necessários para o pleno funcionamento do equipamento ofertado. GARANTIA: Garantia de 12 meses. SOFTWARE: Licença de uso e Sistema Operacional pré-instalado Microsoft Windows 10 ou Windows 11. O Sistema Operacional deve vir em Português do Brasil, original, 64 bits, versão Profissional, ativado com licenças de uso permanente, sem prazo para expirar. Todas as especificações deverão constar na nota fiscal, comprovando a licença de uso. Marca: BRAZIL PC Modelo: CORPORATE				
	Total do Proponente				35.020,00

A empresa DETENTORA DA ATA dos itens resolve firmar a presente ATA DE REGISTRO DE PREÇOS de acordo com o resultado da licitação decorrente do processo e licitação acima especificados, regido pela Lei nº. 14.133/2021, bem como, pela Lei Complementar Municipal nº 70/2022, Decreto Municipal 3520/2022 e pelas condições do edital, termos da proposta, mediante as cláusulas e condições a seguir estabelecidas:

DATA DA HOMOLOGAÇÃO: 03/01/2025

PAGAMENTO: O pagamento será efetuado no prazo de 30 (trinta) dias corridos contados da finalização da liquidação da despesa.

ÍNDICE DE REAJUSTE: IPCA

ÍNDICE DE CORREÇÃO: IPCA

GESTOR
Nome: Júlio César Passos Gonçalves
Cargo: DIRETOR DE ADMINISTRAÇÃO
Matrícula: 2908
E-mail: julio.cesar@nazarepaulista.sp.gov.br

FISCAL
Nome: Edinaldo Luar Pimentel Coelho
Cargo: Escriturário
Matrícula: 2275

PREFEITURA DO MUNICÍPIO DE INTERESSE TURÍSTICO DE
NAZARÉ PAULISTA
CIDADE PRESÉPIO
ESTADO DE SÃO PAULO
"Compromisso com a nossa gente!"

E-mail: naldo.ti@nazarepaulista.sp.gov.br

PRAZOS:
• DE FORNECIMENTO: Até 15 (quinze) dias úteis contados do dia seguinte ao recebimento do Pedido de Compra.
• TROCA DE BENS REJEITADOS: 30 (trinta) dias
• RECEBIMENTO DEFINITIVO DO OBJETO: 15 (quinze) dias

LOCAIS DE ENTREGA: Divisão de Informática e Processamento de Dados – Travessa Capitão Silvestre, 15 – Centro Nazaré Paulista – SP CEP 12960-000. De segunda à sexta-feira das 08h às 17h.

1. A presente Ata de Registro de Preços estabelece as cláusulas e condições gerais para o registro do valor/percentual referente ao objeto da licitação descrito no Anexo I (Termo de Referência), cujas especificações técnicas, valores/percentuais, quantitativos e fornecedores foram definidas no procedimento licitatório.

2. Vincula-se a esta Ata de Registro de Preços, independentemente de transcrição:
   2.1.1. Termo de Referência;
   2.1.2. O Edital de Licitação;
   2.1.3. A Proposta do Compromissário Fornecedor;
   2.1.4. Eventuais anexos dos documentos supracitados.

3. O ÓRGÃO GERENCIADOR obriga- se a:
   a) gerenciar a Ata de Registro de Preços, providenciando a indicação dos compromissários fornecedores para atendimento às necessidades da Administração, obedecendo a ordem de classificação e os quantitativos de contratação definidos pelos participantes da Ata;
   b) convocar o compromissário fornecedor para assinatura de termo de contrato ou instrumento que o substitua;
   c) conduzir eventuais procedimentos administrativos de renegociação de valores/percentuais registrados, para fins de adequação às novas condições de mercado e de aplicação de penalidades sob sua responsabilidade;
   d) consultar o compromissário fornecedor quanto ao interesse em fornecer a outro órgão da Administração Pública que externe a intenção de utilizar a presente A.R.P.;
   e) comunicar aos gestores de contrato dos órgãos participantes possíveis alterações ocorridas na presente ARP;
   f) coordenar a qualificação mínima dos respectivos gestores de contrato dos órgãos participantes; e,
   g) acompanhar e fiscalizar o cumprimento das condições ajustadas no edital da licitação, na presente ARP e no termo de contrato.

4. O ÓRGÃO PARTICIPANTE, por si e através de seu gestor da A.R.P., obriga-se a:
   a) tomar conhecimento da Ata de Registros de Preços, inclusive as respectivas alterações porventura ocorridas, com o objetivo de assegurar, quando de seu uso, o correto cumprimento de suas disposições;
   b) conduzir os procedimentos relativos à aplicação de penalidades decorrentes do descumprimento de cláusulas contratuais, observadas as disposições da Lei Municipal 70/2022 e do Decreto Municipal nº 3520/2022, mantendo o Órgão Gerenciador informado a respeito,

sobretudo, quanto ao resultado dos referidos procedimentos;

c) promover consulta prévia junto ao órgão gerenciador, quando da necessidade de contratação, a fim de obter a indicação do compromissário fornecedor, os respectivos quantitativos e os valores/percentuais a serem praticados, encaminhando, posteriormente, as informações sobre a contratação efetivamente realizada;

d) assegurar-se, quando do uso da Ata de Registro de Preços, que a contratação a ser procedida atenda aos seus interesses, sobretudo, quanto aos valores/percentuais praticados, informando ao órgão gerenciador eventual desvantagem, quanto à sua utilização;

e) zelar, após receber a indicação do compromissário fornecedor, pelos demais atos relativos ao cumprimento, pelo mesmo, das obrigações contratualmente assumidas, e também, em coordenação com o órgão gerenciador, pela aplicação de eventuais penalidades decorrentes do descumprimento de cláusulas contratuais; e

f) informar ao órgão gerenciador, quando de sua ocorrência, a recusa do compromissário fornecedor em atender às condições estabelecidas na Ata de Registro de Preços, as divergências relativas à entrega, as características e origem dos bens licitados e a recusa do mesmo em atender instrumento contratual para fornecimento ou prestação de serviços.

5. O COMPROMISSÁRIO FORNECEDOR obriga-se a:

a) a licitante adjudicatária será convocada para assinar a Ata de Registro de Preços em até 05 (cinco) dias úteis, a contar da notificação a este fim, sob pena de decair do direito ao registro, sem prejuízo das sansões previstas no art. 156 da lei nº 14.133/21 e no Edital;

b) cumprir integralmente as condições referentes à especificação, prazo de entrega, garantia, condições de fornecimento e demais estabelecidas no Edital;

c) as irregularidades deverão ser sanadas no prazo máximo conforme consta no Anexo I (Termo de Referência), contados do recebimento pelo adjudicatário da notificação por escrito, mantido o valor/percentual inicialmente ofertado;

d) manter, durante toda a vigência da ATA, em compatibilidade com as obrigações por ela assumidas, as condições habilitatórias exigidas na respectiva licitação.

6. VIGÊNCIA

6.1. A vigência da presente Ata de Registro de Preços é de 12 mês(es), podendo ser prorrogada por igual período, desde que comprovado o preço vantajoso, conforme dispõe o Art. 84, da Lei 14.133/2021.

6.1.1. Nas compras para entrega imediata, assim entendidas aquelas com prazo de fornecimento para até trinta dias, a entrega poderá se dar além do prazo de vigência da ata, desde que o instrumento contratual tenha sido recebido pelo fornecedor até aquele vencimento.

7. PAGAMENTO

7.1. O pagamento será realizado conforme estabelecido, atendendo ao que segue:

a) O valor/percentual de cada um dos objetos desta ATA será aquele constante do “Quadro Resumo";

b) Correrão exclusivamente por conta do COMPROMISSÁRIO FORNECEDOR quaisquer tributos, taxas ou preços públicos devidos;

c) O COMPROMISSÁRIO FORNECEDOR não será ressarcido de quaisquer despesas decorrentes de custos ou serviços não previstos na presente ARP, independentemente da causa que tenha determinado a omissão;

e) O pagamento será efetuado após a comprovação do fornecimento do objeto e a devida apresentação da respectiva Nota Fiscal, devidamente atestada, pela unidade requisitante, sem

qualquer correção monetária, no prazo máximo de prazo máximo de 30 (trinta) dias, contados da finalização da liquidação da despesa.

e.1) No caso de atraso pelo Contratante, os valores devidos ao contratado serão atualizados monetariamente entre o termo final do prazo de pagamento até a data de sua efetiva realização, mediante aplicação do índice Selic de correção monetária.

8. DO REAJUSTE

a) Os preços/percentuais inicialmente são fixos e irreajustáveis no prazo de um ano contados da data do início da vigência da Ata de Registro de Preço;

b) Após o interregno de um ano, e independente de pedido do COMPROMISSÁRIO FORNECEDOR, os preços iniciais serão reajustados, mediante a aplicação, pelo contratante, do índice , exclusivamente para as obrigações iniciais e concluídas após a ocorrência de anuidade;

c) Nas aferições finais, o índice utilizado para reajuste será obrigatoriamente definitivo;

d) Caso o(s) índice(s) estabelecido(s) para reajustamento venha(m) a ser extinto(s) ou de qualquer forma não possa(m) mais ser utilizado(s), será(ão) adotado(s), em substituição, o(s) que vier(em) a ser determinado(s) pela legislação então em vigor;

e) Na ausência de previsão legal quanto ao índice substituto, as partes elegerão novo índice oficial, para reajustamento do preço do valor remanescente;

9. DAS PENALIDADES

9.1. Aplicam-se ao SRP e às contratações dele decorrentes as penalidades previstas na Lei Federal nº14.133/2021, conforme o caso:

9.2. Comete infração administrativa, o contratado que:

a) Der causa à inexecução parcial do contrato;

b) Der causa à inexecução parcial do contrato que cause grave dano à Administração ou ao funcionamento dos serviços públicos ou ao interesse coletivo;

c) Der causa a inexecução total do contrato;

d) Ensejar o retardamento da execução ou entrega do objeto da contratação sem motivo justificado;

e) Apresentar documentação falsa durante a execução do contrato;

f) Praticar ato fraudulento na execução do contrato;

g) Comportar-se de modo inidôneo ou cometer fraude de qualquer natureza;

h) Praticar ato lesivo previsto no art. 5° da Lei n.° 12.846, de 1° de agosto de 2013.

9.3. Serão aplicadas separadamente ao contratado que incorrer nas infrações acima descritas as seguintes sanções:

9.3.1. Advertência (art. 156, § 2°, da Lei 14.133/2021);

9.3.2. Impedimento de Licitar e contratar: quando praticados as condutas descritas nos itens b), c) e d) (art. 156, §4°, da Lei 14.133/2021);

9.3.3. Declaração de inidoneidade para licitar e contratar: quando praticadas as condutas descritas nos itens e), f), g) e h), bem como nos itens b), c) e d), que justifiquem a imposição de penalidades mais grave. (art. 156, §5° da Lei 14.133/2021).

9.3.4. MULTA:

9.3.4.1. Moratória de 0,5% (zero vírgula cinco por cento) por dia de atraso injustificado sobre o valor total do contrato, até o máximo de 10% (dez por cento), pela inobservância do prazo fixado para apresentação;

a) O cálculo do valor da multa terá como base o valor total de todos os pedidos efetuados até a data do fato ocorrido;

9.3.4.2. Atraso superior a 20 (vinte) dias autoriza a Administração a promover

a extinção do instrumento por descumprimento ou cumprimento irregular de suas cláusulas, conforme dispõe o inciso I do art. 137 da Lei 14.133/2021;

9.3.4.3. Compensatória de 30% (trinta por cento) sobre o valor total do instrumento, no caso de inexecução total do objeto;

9.3.5. A aplicação de multa previstas neste instrumento não exclui, em hipótese alguma a obrigação de reparação integral do dano causado ao Contratante (art. 156, § 9°, da Lei n.° 14.133/2021;

9.3.6. Todas as sanções previstas neste instrumento poderão ser aplicadas cumulativamente com a multa (art. 156, § 7°, da Lei n° 14.133/ 2021);

9.3.7. Antes da aplicação da multa será facultada a defesa do interessado no prazo de 15 (quinze) dias úteis, contado da data de sua intimação (art. 157, da Lei n.° 157, da Lei n.° 14.133/2021);

9.3.8. . A aplicação das sanções realizar-se-á em processo administrativo que assegure o contraditório e a ampla defesa ao Contratado, observando-se o procedimento previsto no caput e parágrafo do art. 158 da Lei n° 14.133/2021;

9.3.9. As penalidades serão aplicadas a critério da Administração e são independentes sendo que a aplicação de uma não exclui a das outras, quando cabíveis;

9.4. O prazo para pagamento das multas será de 15 (quinze) dias úteis a contar da intimação da empresa apenada;

9.5. A critério da Administração, e sendo possível, o valor devido será descontado da eventual garantia prestada. Não havendo pagamento, o valor será inscrito como dívida ativa, sujeitando a devedora a processo de execução;

9.6. Será garantido ao COMPROMISSÁRIO FORNECEDOR o direito de apresentação de prévia defesa, nas hipóteses em que se tiver por cabível a aplicação das penalidades, em conformidade com o disposto no artigo 157, da Lei 14.133/2021;

10. PROTEÇÃO DE DADOS PESSOAIS

10.1. As partes deverão observar as disposições da Lei Federal nº 13.709, de 14 de agosto de 2018 (Lei Geral de Proteção de Dados Pessoais), e alterações, quando do tratamento de dados pessoais e dados pessoais sensíveis a que tenham acesso, para o propósito de execução e acompanhamento deste Contrato, não podendo divulgar, revelar, produzir, utilizar ou deles dar conhecimento a terceiros estranhos a esta contratação, a não ser por força de obrigação legal ou regulatória.

11. DAS DISPOSIÇÕES FINAIS

11.1. A existência de valores/percentuais registrados não obriga a Administração a firmar as contratações que deles poderão advir, ficando-lhe facultada a utilização de outros meios, respeitada a legislação relativa às licitações, sendo assegurado ao compromissário fornecedor a preferência de contratação em igualdade de condições.

11.2. O instrumento observará, no que couber, o disposto no artigo 82 da Lei Federal nº 14.133/2021.

11.3. Nos caso de desequilíbrio econômico financeiro, será observado o disposto da Lei 14.133/2021.

11.4. Os valores/percentuais, as quantidades, os fornecedores registrados, os compromissários fornecedores e as especificações dos objetos registrados nesta Ata, encontram-se listados no Quadro "Resumo".

11.5. Ficam fazendo parte integrante deste, independentemente de transcrições, o edital que regeu a licitação, da qual decorre esta ARP e a proposta do COMPROMISSÁRIO FORNECEDOR,

PREFEITURA DO MUNICÍPIO DE INTERESSE TURÍSTICO DE
NAZARÉ PAULISTA
CIDADE PRESÉPIO
ESTADO DE SÃO PAULO
"Compromisso com a nossa gente!"

essa somente naquilo em que não colidir com as disposições legais;

11.6. Aplica-se ao presente instrumento as disposições da Lei 14.133/2021 e alterações, sendo os casos omissos resolvidos na forma da lei consumerista;

11.7. Em caso de rescisão do presente, todos os direitos da administração ficam preservados;

11.8. Fica eleito o foro da Comarca de Nazaré Paulista, com renúncia expressa pelas partes de qualquer outro, por mais privilegiado que o seja, para dirimir as dúvidas oriundas deste instrumento.

Nazaré Paulista, 07 de janeiro de 2025

AVANILDE APARECIDA GONZAGA CANÊDO	ORBE SOLUÇÕES LTDA.
PREFEITA MUNICIPAL	CNPJ nº 49.814.976/0001-97

Testemunhas:

_____ RG_____ CPF_____

_____ RG_____ CPF_____

PREFEITURA DO MUNICÍPIO DE INTERESSE TURÍSTICO DE
NAZARÉ PAULISTA
CIDADE PRESÉPIO
ESTADO DE SÃO PAULO
"Compromisso com a nossa gente!"

ATA DE REGISTRO DE PREÇOS: 014/2025 - **1ª Publicação**
MEMORANDO: 7503/2024
PREGÃO ELETRÔNICO: 57/2024
ÓRGÃO GERENCIADOR: MUNICÍPIO DE NAZARÉ PAULISTA
COMPROMISSÁRIO FORNECEDOR: TERMIX COMERCIAL LTDA
OBJETO: Registro de Preços para eventual e futura compra de computadores e notebooks para uso nas unidades da municipalidade pelo período de 12 meses, conforme Termo de Referência – Anexo I.

No dia 27 de novembro de 2024 compareceram de um lado MUNICÍPIO DE NAZARÉ PAULISTA, Estado de SÃO PAULO, pessoa jurídica de direito público, inscrita no CNPJ sob o nº. 45.279.643/0001-54, com sede administrativa localizada na Pça. Cel. Antonio R. dos Santos, 16, bairro Centro, CEP nº. 12960-000, nesta cidade de Nazaré Paulista/SP, representada pela Prefeita, o Sra. AVANILDE APARECIDA GONZAGA CANÊDO, inscrito no CPF sob o nº. 092.859.138-73, doravante denominada ÓRGÃO GERENCIADOR, e a empresa abaixo qualificada, doravante denominada COMPROMISSÁRIO FORNECEDOR, que firmam a presente ATA DE REGISTRO DE PREÇOS.

Abaixo segue o licitante que participou da licitação e venceu item (ou itens):

TERMIX COMERCIAL LTDA CNPJ: 39.586.426/0001-04					
Item	**Descrição do Produto/Serviço Marca**	**Unidade**	**Quant.**	**Valor Unitário**	**Valor Total**
2	**NOTEBOOK 15,6", 4C 8T** Especificações técnicas mínimas: PROCESSADOR: Processador com quatro núcleos físicos e oito threads de execução; Frequência real (clock interno) do processador mínimo de 2,40 GHz por núcleo, sem uso de tecnologia turbo ou overclock; Frequência mínima de 4,2 Ghz do processador com uso de tecnologia Turbo Boost; Suporte a instrução de 64-bits; Cache Total L3 8MB; Litografia de 10nm; Nota MÍNIMA de 9,755 no quesito (Passmark CPU Mark) obtida em http://www.cpubenchmark.net/cpu_list.php (será aceita uma margem de tolerância de até 2% a menor para a pontuação, devido a alterações das pontuações que ocorrem constantemente no site). Para a contagem de pontos não deve ser utilizado qualquer recurso de overclock ou turbo do processador. PLACA MÃE E INTERFACES: Seja compatível com as configurações citadas neste descritivo; Suportar	UN	23	2.950,00	67.850,00

	memória DDR4 ou DDR5 SDRAM; Interfaces Serial ATA; 02 interfaces USB 2.0 e 1 interface USB 3.0 ou mais recente; No mínimo 01 (Um) dispositivo interno Wireless 802.11b/g/n/ac integrada; Rede Ethernet integrada 10/100/1000 MB/s com conexão RJ-45, não serão aceitos adaptadores RJ45 externos por USB; No mínimo 01 (uma) saída de vídeo HDMI; 01 Controladora de som, estéreo, com entrada para microfone, saída para fone de ouvido, microfone interno e alto-falantes embutidos; 01 Conexão Bluetooth 4.0 ou superior; Suporte a NVMe; Controlador de Vídeo suporte a 1366 x 768; MEMÓRIA RAM: Ser compatível às configurações citadas neste descritivo; Memória do tipo DDR4 ou DDR5 com suporte a duplo canal de acesso à memória; 8 GB de Memória RAM ou superior; DISCO RÍGIDO: Ser compatível às configurações citadas neste descritivo; Disco de Estado Sólido (SSD) com interface SATA III ou NVMe; Capacidade de armazenamento 240gb ou superior. TECLADO E TOUCHPAD: Ser compatível às configurações citadas neste descritivo; Teclado padrão ABNT com teclas de acesso para controle de luminosidade (brilho); Dispositivo de apontamento tipo Touchpad integrado ao gabinete do notebook. BATERIA E FONTE DE CARREGAMENTO: Ser compatível às configurações citadas neste descritivo; Possuir Bateria interna tipo LiIon (Lithion Ion) com duração mínima de 4 (quatro) horas de funcionamento ininterrupto; Possuir Carregador para bateria com fonte bivolt e com formato do conector de tomada no novo padrão brasileiro (NBR 14136). ÁUDIO E CÂMERA: Ser compatível às configurações citadas neste descritivo; Altofalantes estéreos integrados; Possuir Microfone embutido; Câmera integrada; Possuir Entrada para microfone estéreo; Possuir Saída para fone de ouvido/linha estéreo. TELA: Ser compatível às configurações citadas neste descritivo; Tamanho de tala no formato widescreen: 15,6"; Tela com tecnologia LED; Resolução mínima de 1920 x 1080 pixels. CABOS E ACESSÓRIOS: Deve acompanhar todos os acessórios necessários para o pleno funcionamento do equipamento ofertado; SOFTWARE: Licença de uso e Sistema Operacional pré-instalado Microsoft Windows 11. O Sistema Operacional deve vir em Português do Brasil, original, versão Profissional, ativado com licenças de uso permanente, sem prazo para expirar. Marca: Lenovo				

	Modelo: Lenovo				
4	**NOTEBOOK 15,6", 4C 8T** Especificações técnicas mínimas: PROCESSADOR: Processador com quatro núcleos físicos e oito threads de execução; Frequência real (clock interno) do processador mínimo de 2,40 GHz por núcleo, sem uso de tecnologia turbo ou overclock; Frequência mínima de 4,2 Ghz do processador com uso de tecnologia Turbo Boost; Suporte a instrução de 64-bits; Cache Total L3 8MB; Litografia de 10nm; Nota MÍNIMA de 9,755 no quesito (Passmark CPU Mark) obtida em http://www.cpubenchmark.net/cpu_list.php (será aceita uma margem de tolerância de até 2% a menor para a pontuação, devido a alterações das pontuações que ocorrem constantemente no site). Para a contagem de pontos não deve ser utilizado qualquer recurso de overclock ou turbo do processador. PLACA MÃE E INTERFACES: Seja compatível com as configurações citadas neste descritivo; Suportar memória DDR4 ou DDR5 SDRAM; Interfaces Serial ATA; 02 interfaces USB 2.0 e 1 interface USB 3.0 ou mais recente; No mínimo 01 (Um) dispositivo interno Wireless 802.11b/g/n/ac integrada; Rede Ethernet integrada 10/100/1000 MB/s com conexão RJ-45, não serão aceitos adaptadores RJ45 externos por USB; No mínimo 01 (uma) saída de vídeo HDMI; 01 Controladora de som, estéreo, com entrada para microfone, saída para fone de ouvido, microfone interno e alto-falantes embutidos; 01 Conexão Bluetooth 4.0 ou superior; Suporte a NVMe; Controlador de Vídeo suporte a 1366 x 768; MEMÓRIA RAM: Ser compatível às configurações citadas neste descritivo; Memória do tipo DDR4 ou DDR5 com suporte a duplo canal de acesso à memória; 8 GB de Memória RAM ou superior; DISCO RÍGIDO: Ser compatível às configurações citadas neste descritivo; Disco de Estado Sólido (SSD) com interface SATA III ou NVMe; Capacidade de armazenamento 240gb ou superior. TECLADO E TOUCHPAD: Ser compatível às configurações citadas neste descritivo; Teclado padrão ABNT com teclas de acesso para controle de luminosidade (brilho); Dispositivo de apontamento tipo Touchpad integrado ao gabinete do notebook. BATERIA E FONTE DE CARREGAMENTO: Ser compatível às configurações citadas neste descritivo; Possuir Bateria interna tipo LiIon (Lithion Ion) com duração mínima de 4 (quatro) horas de funcionamento ininterrupto; Possuir Carregador	UN	7	2.950,00	20.650,00

	para bateria com fonte bivolt e com formato do conector de tomada no novo padrão brasileiro (NBR 14136). ÁUDIO E CÂMERA: Ser compatível às configurações citadas neste descritivo; Altofalantes estéreos integrados; Possuir Microfone embutido; Câmera integrada; Possuir Entrada para microfone estéreo; Possuir Saída para fone de ouvido/linha estéreo. TELA: Ser compatível às configurações citadas neste descritivo; Tamanho de tala no formato widescreen: 15,6"; Tela com tecnologia LED; Resolução mínima de 1920 x 1080 pixels. CABOS E ACESSÓRIOS: Deve acompanhar todos os acessórios necessários para o pleno funcionamento do equipamento ofertado; SOFTWARE: Licença de uso e Sistema Operacional pré-instalado Microsoft Windows 11. O Sistema Operacional deve vir em Português do Brasil, original, versão Profissional, ativado com licenças de uso permanente, sem prazo para expirar. Marca: Lenovo Modelo: Lenovo				
	Total do Proponente				88.500,00

A empresa DETENTORA DA ATA dos itens resolve firmar a presente ATA DE REGISTRO DE PREÇOS de acordo com o resultado da licitação decorrente do processo e licitação acima especificados, regido pela Lei nº. 14.133/2021, bem como, pela Lei Complementar Municipal nº 70/2022, Decreto Municipal 3520/2022 e pelas condições do edital, termos da proposta, mediante as cláusulas e condições a seguir estabelecidas:

DATA DA HOMOLOGAÇÃO: 03/01/2025

PAGAMENTO: O pagamento será efetuado no prazo de 30 (trinta) dias corridos contados da finalização da liquidação da despesa.

ÍNDICE DE REAJUSTE: IPCA

ÍNDICE DE CORREÇÃO: IPCA

GESTOR
Nome: Júlio César Passos Gonçalves
Cargo: DIRETOR DE ADMINISTRAÇÃO
Matrícula: 2908
E-mail: julio.cesar@nazarepaulista.sp.gov.br

FISCAL
Nome: Edinaldo Luar Pimentel Coelho
Cargo: Escriturário
Matrícula: 2275
E-mail: naldo.ti@nazarepaulista.sp.gov.br

Município de Nazaré Paulista - SP
Diário Oficial assinado digitalmente conforme MP nº 2.200-2, de 2001, e Lei 14.063, de 2020, garantindo autenticidade, validade jurídica e integridade.

PREFEITURA DO MUNICÍPIO DE INTERESSE TURÍSTICO DE
NAZARÉ PAULISTA
CIDADE PRESÉPIO
ESTADO DE SÃO PAULO
"Compromisso com a nossa gente!"

PRAZOS:
• DE FORNECIMENTO: Até 15 (quinze) dias úteis contados do dia seguinte ao recebimento do Pedido de Compra.
• TROCA DE BENS REJEITADOS: 30 (trinta) dias
• RECEBIMENTO DEFINITIVO DO OBJETO: 15 (quinze) dias

LOCAIS DE ENTREGA: Divisão de Informática e Processamento de Dados – Travessa Capitão Silvestre, 15 – Centro Nazaré Paulista – SP CEP 12960-000. De segunda à sexta-feira das 08h às 17h.

1. A presente Ata de Registro de Preços estabelece as cláusulas e condições gerais para o registro do valor/percentual referente ao objeto da licitação descrito no Anexo I (Termo de Referência), cujas especificações técnicas, valores/percentuais, quantitativos e fornecedores foram definidas no procedimento licitatório.

2. Vincula-se a esta Ata de Registro de Preços, independentemente de transcrição:
   2.1.1. Termo de Referência;
   2.1.2. O Edital de Licitação;
   2.1.3. A Proposta do Compromissário Fornecedor;
   2.1.4. Eventuais anexos dos documentos supracitados.

3. O ÓRGÃO GERENCIADOR obriga- se a:
   a) gerenciar a Ata de Registro de Preços, providenciando a indicação dos compromissários fornecedores para atendimento às necessidades da Administração, obedecendo a ordem de classificação e os quantitativos de contratação definidos pelos participantes da Ata;
   b) convocar o compromissário fornecedor para assinatura de termo de contrato ou instrumento que o substitua;
   c) conduzir eventuais procedimentos administrativos de renegociação de valores/percentuais registrados, para fins de adequação às novas condições de mercado e de aplicação de penalidades sob sua responsabilidade;
   d) consultar o compromissário fornecedor quanto ao interesse em fornecer a outro órgão da Administração Pública que externe a intenção de utilizar a presente A.R.P.;
   e) comunicar aos gestores de contrato dos órgãos participantes possíveis alterações ocorridas na presente ARP;
   f) coordenar a qualificação mínima dos respectivos gestores de contrato dos órgãos participantes; e,
   g) acompanhar e fiscalizar o cumprimento das condições ajustadas no edital da licitação, na presente ARP e no termo de contrato.

4. O ÓRGÃO PARTICIPANTE, por si e através de seu gestor da A.R.P., obriga-se a:
   a) tomar conhecimento da Ata de Registros de Preços, inclusive as respectivas alterações porventura ocorridas, com o objetivo de assegurar, quando de seu uso, o correto cumprimento de suas disposições;
   b) conduzir os procedimentos relativos à aplicação de penalidades decorrentes do descumprimento de cláusulas contratuais, observadas as disposições da Lei Municipal 70/2022 e do Decreto Municipal nº 3520/2022, mantendo o Órgão Gerenciador informado a respeito, sobretudo, quanto ao resultado dos referidos procedimentos;
   c) promover consulta prévia junto ao órgão gerenciador, quando da necessidade de

contratação, a fim de obter a indicação do compromissário fornecedor, os respectivos quantitativos e os valores/percentuais a serem praticados, encaminhando, posteriormente, as informações sobre a contratação efetivamente realizada;

d) assegurar-se, quando do uso da Ata de Registro de Preços, que a contratação a ser procedida atenda aos seus interesses, sobretudo, quanto aos valores/percentuais praticados, informando ao órgão gerenciador eventual desvantagem, quanto à sua utilização;

e) zelar, após receber a indicação do compromissário fornecedor, pelos demais atos relativos ao cumprimento, pelo mesmo, das obrigações contratualmente assumidas, e também, em coordenação com o órgão gerenciador, pela aplicação de eventuais penalidades decorrentes do descumprimento de cláusulas contratuais; e

f) informar ao órgão gerenciador, quando de sua ocorrência, a recusa do compromissário fornecedor em atender às condições estabelecidas na Ata de Registro de Preços, as divergências relativas à entrega, as características e origem dos bens licitados e a recusa do mesmo em atender instrumento contratual para fornecimento ou prestação de serviços.

5. O COMPROMISSÁRIO FORNECEDOR obriga-se a:

a) a licitante adjudicatária será convocada para assinar a Ata de Registro de Preços em até 05 (cinco) dias úteis, a contar da notificação a este fim, sob pena de decair do direito ao registro, sem prejuízo das sansões previstas no art. 156 da lei nº 14.133/21 e no Edital;

b) cumprir integralmente as condições referentes à especificação, prazo de entrega, garantia, condições de fornecimento e demais estabelecidas no Edital;

c) as irregularidades deverão ser sanadas no prazo máximo conforme consta no Anexo I (Termo de Referência), contados do recebimento pelo adjudicatário da notificação por escrito, mantido o valor/percentual inicialmente ofertado;

d) manter, durante toda a vigência da ATA, em compatibilidade com as obrigações por ela assumidas, as condições habilitatórias exigidas na respectiva licitação.

6. VIGÊNCIA

6.1. A vigência da presente Ata de Registro de Preços é de 12 mês(es), podendo ser prorrogada por igual período, desde que comprovado o preço vantajoso, conforme dispõe o Art. 84, da Lei 14.133/2021.

6.1.1. Nas compras para entrega imediata, assim entendidas aquelas com prazo de fornecimento para até trinta dias, a entrega poderá se dar além do prazo de vigência da ata, desde que o instrumento contratual tenha sido recebido pelo fornecedor até aquele vencimento.

7. PAGAMENTO

7.1. O pagamento será realizado conforme estabelecido, atendendo ao que segue:

a) O valor/percentual de cada um dos objetos desta ATA será aquele constante do “Quadro Resumo";

b) Correrão exclusivamente por conta do COMPROMISSÁRIO FORNECEDOR quaisquer tributos, taxas ou preços públicos devidos;

c) O COMPROMISSÁRIO FORNECEDOR não será ressarcido de quaisquer despesas decorrentes de custos ou serviços não previstos na presente ARP, independentemente da causa que tenha determinado a omissão;

e) O pagamento será efetuado após a comprovação do fornecimento do objeto e a devida apresentação da respectiva Nota Fiscal, devidamente atestada, pela unidade requisitante, sem qualquer correção monetária, no prazo máximo de prazo máximo de 30 (trinta) dias, contados da finalização da liquidação da despesa.

e.1) No caso de atraso pelo Contratante, os valores devidos ao contratado serão atualizados monetariamente entre o termo final do prazo de pagamento até a data de sua efetiva realização, mediante aplicação do índice Selic de correção monetária.

8. DO REAJUSTE

a) Os preços/percentuais inicialmente são fixos e irreajustáveis no prazo de um ano contados da data do início da vigência da Ata de Registro de Preço;

b) Após o interregno de um ano, e independente de pedido do COMPROMISSÁRIO FORNECEDOR, os preços iniciais serão reajustados, mediante a aplicação, pelo contratante, do índice , exclusivamente para as obrigações iniciais e concluídas após a ocorrência de anuidade;

c) Nas aferições finais, o índice utilizado para reajuste será obrigatoriamente definitivo;

d) Caso o(s) índice(s) estabelecido(s) para reajustamento venha(m) a ser extinto(s) ou de qualquer forma não possa(m) mais ser utilizado(s), será(ão) adotado(s), em substituição, o(s) que vier(em) a ser determinado(s) pela legislação então em vigor;

e) Na ausência de previsão legal quanto ao índice substituto, as partes elegerão novo índice oficial, para reajustamento do preço do valor remanescente;

9. DAS PENALIDADES

9.1. Aplicam-se ao SRP e às contratações dele decorrentes as penalidades previstas na Lei Federal nº14.133/2021, conforme o caso:

9.2. Comete infração administrativa, o contratado que:

a) Der causa à inexecução parcial do contrato;

b) Der causa à inexecução parcial do contrato que cause grave dano à Administração ou ao funcionamento dos serviços públicos ou ao interesse coletivo;

c) Der causa a inexecução total do contrato;

d) Ensejar o retardamento da execução ou entrega do objeto da contratação sem motivo justificado;

e) Apresentar documentação falsa durante a execução do contrato;

f) Praticar ato fraudulento na execução do contrato;

g) Comportar-se de modo inidôneo ou cometer fraude de qualquer natureza;

h) Praticar ato lesivo previsto no art. 5° da Lei n.° 12.846, de 1° de agosto de 2013.

9.3. Serão aplicadas separadamente ao contratado que incorrer nas infrações acima descritas as seguintes sanções:

9.3.1. Advertência (art. 156, § 2°, da Lei 14.133/2021);

9.3.2. Impedimento de Licitar e contratar: quando praticados as condutas descritas nos itens b), c) e d) (art. 156, §4°, da Lei 14.133/2021);

9.3.3. Declaração de inidoneidade para licitar e contratar: quando praticadas as condutas descritas nos itens e), f), g) e h), bem como nos itens b), c) e d), que justifiquem a imposição de penalidades mais grave. (art. 156, §5° da Lei 14.133/2021).

9.3.4. MULTA:

9.3.4.1. Moratória de 0,5% (zero vírgula cinco por cento) por dia de atraso injustificado sobre o valor total do contrato, até o máximo de 10% (dez por cento), pela inobservância do prazo fixado para apresentação;

a) O cálculo do valor da multa terá como base o valor total de todos os pedidos efetuados até a data do fato ocorrido;

9.3.4.2. Atraso superior a 20 (vinte) dias autoriza a Administração a promover a extinção do instrumento por descumprimento ou cumprimento irregular de suas cláusulas, conforme dispõe o inciso I do art. 137 da Lei 14.133/2021;

Município de Nazaré Paulista - SP
Diário Oficial assinado digitalmente conforme MP nº 2.200-2, de 2001, e Lei 14.063, de 2020, garantindo autenticidade, validade jurídica e integridade.

9.3.4.3. Compensatória de 30% (trinta por cento) sobre o valor total do instrumento, no caso de inexecução total do objeto;

9.3.5. A aplicação de multa previstas neste instrumento não exclui, em hipótese alguma a obrigação de reparação integral do dano causado ao Contratante (art. 156, § 9°, da Lei n.° 14.133/2021;

9.3.6. Todas as sanções previstas neste instrumento poderão ser aplicadas cumulativamente com a multa (art. 156, § 7°, da Lei n° 14.133/ 2021);

9.3.7. Antes da aplicação da multa será facultada a defesa do interessado no prazo de 15 (quinze) dias úteis, contado da data de sua intimação (art. 157, da Lei n.° 157, da Lei n.° 14.133/2021);

9.3.8. . A aplicação das sanções realizar-se-á em processo administrativo que assegure o contraditório e a ampla defesa ao Contratado, observando-se o procedimento previsto no caput e parágrafo do art. 158 da Lei n° 14.133/2021;

9.3.9. As penalidades serão aplicadas a critério da Administração e são independentes sendo que a aplicação de uma não exclui a das outras, quando cabíveis;

9.4. O prazo para pagamento das multas será de 15 (quinze) dias úteis a contar da intimação da empresa apenada;

9.5. A critério da Administração, e sendo possível, o valor devido será descontado da eventual garantia prestada. Não havendo pagamento, o valor será inscrito como dívida ativa, sujeitando a devedora a processo de execução;

9.6. Será garantido ao COMPROMISSÁRIO FORNECEDOR o direito de apresentação de prévia defesa, nas hipóteses em que se tiver por cabível a aplicação das penalidades, em conformidade com o disposto no artigo 157, da Lei 14.133/2021;

10. PROTEÇÃO DE DADOS PESSOAIS

10.1. As partes deverão observar as disposições da Lei Federal nº 13.709, de 14 de agosto de 2018 (Lei Geral de Proteção de Dados Pessoais), e alterações, quando do tratamento de dados pessoais e dados pessoais sensíveis a que tenham acesso, para o propósito de execução e acompanhamento deste Contrato, não podendo divulgar, revelar, produzir, utilizar ou deles dar conhecimento a terceiros estranhos a esta contratação, a não ser por força de obrigação legal ou regulatória.

11. DAS DISPOSIÇÕES FINAIS

11.1. A existência de valores/percentuais registrados não obriga a Administração a firmar as contratações que deles poderão advir, ficando-lhe facultada a utilização de outros meios, respeitada a legislação relativa às licitações, sendo assegurado ao compromissário fornecedor a preferência de contratação em igualdade de condições.

11.2. O instrumento observará, no que couber, o disposto no artigo 82 da Lei Federal nº 14.133/2021.

11.3. Nos caso de desequilíbrio econômico financeiro, será observado o disposto da Lei 14.133/2021.

11.4. Os valores/percentuais, as quantidades, os fornecedores registrados, os compromissários fornecedores e as especificações dos objetos registrados nesta Ata, encontram-se listados no Quadro "Resumo".

11.5. Ficam fazendo parte integrante deste, independentemente de transcrições, o edital que regeu a licitação, da qual decorre esta ARP e a proposta do COMPROMISSÁRIO FORNECEDOR, essa somente naquilo em que não colidir com as disposições legais;

11.6. Aplica-se ao presente instrumento as disposições da Lei 14.133/2021 e alterações,

PREFEITURA DO MUNICÍPIO DE INTERESSE TURÍSTICO DE
NAZARÉ PAULISTA
CIDADE PRESÉPIO
ESTADO DE SÃO PAULO
"Compromisso com a nossa gente!"

sendo os casos omissos resolvidos na forma da lei consumerista;

11.7. Em caso de rescisão do presente, todos os direitos da administração ficam preservados;

11.8. Fica eleito o foro da Comarca de Nazaré Paulista, com renúncia expressa pelas partes de qualquer outro, por mais privilegiado que o seja, para dirimir as dúvidas oriundas deste instrumento.

Nazaré Paulista, 07 de janeiro de 2025

AVANILDE APARECIDA GONZAGA CANÊDO	TERMIX COMERCIAL LTDA
PREFEITA MUNICIPAL	CNPJ nº 39.586.426/0001-04

Testemunhas:

_____ RG_____ CPF_____

_____ RG_____ CPF_____

PREFEITURA DO MUNICÍPIO DE INTERESSE TURÍSTICO DE
NAZARÉ PAULISTA
CIDADE PRESÉPIO
ESTADO DE SÃO PAULO
CONSTRUINDO UMA NOVA HISTÓRIA

ATA DE REGISTRO DE PREÇOS: 107/2024 – **4ª Publicação**
MEMORANDO: 223/2024
PREGÃO ELETRÔNICO: 19/2024
ÓRGÃO GERENCIADOR: MUNICÍPIO DE NAZARÉ PAULISTA
COMPROMISSÁRIO FORNECEDOR: PHABRICA DE PROD.SERV.DE PROPAG. E PUBLIC. LTDA
OBJETO: Registro de preço para futuras e parceladas publicação de avisos de licitação, atos administrativos e outras matérias de interesse, em Jornal de Grande Circulação no Estado de São Paulo, para atender as necessidades do município de Nazaré Paulista/SP, pelo período de 12 (doze) meses.

No dia 09 de abril de 2024 compareceram de um lado MUNICÍPIO DE NAZARÉ PAULISTA, Estado de SÃO PAULO, pessoa jurídica de direito público, inscrita no CNPJ sob o nº. 45.279.643/0001-54, com sede administrativa localizada na Pça. Cel. Antonio R. dos Santos, 16, bairro Centro, CEP nº. 12960-000, nesta cidade de Nazaré Paulista/SP, representada pela Prefeita, a Srª. AVANILDE APARECIDA GONZAGA CANEDO, inscrita no CPF sob o nº. 092.859.138-73, doravante denominada ÓRGÃO GERENCIADOR, e a empresa abaixo qualificada, doravante denominada COMPROMISSÁRIO FORNECEDOR, que firmam a presente ATA DE REGISTRO DE PREÇOS.

Abaixo segue o licitante que participou da licitação e venceu item (ou itens):

RESUMO

Item	5667 Código	PHABRICA DE PROD.SERV.DE PROPAG. E PUBLIC. LTDA CNPJ: 00.662.315/0001-02 Descrição do Produto/Serviço	Unid.	Quant.	Valor Unitário	Valor Total
1	016.007.001	PREST. DE SERV. EMPRESA ESPECIALIZADA EM PULICIDADE LEGAL EM JORNAL DE GRANDE CIRCULAÇÃO Contratação de empresa especializada para prestação de serviços de publicação de avisos, extratos e similares (meio físico e digital) de interesse do Município de Nazaré Paulista. Fonte: em preto e branco, mínimo em 01 (uma) coluna:- Título e subtítulos - fonte: Arial ou Times New Roman Tamanho Mínimo: 12;- Corpo do texto - Fonte: Arial ou Times New Roman Tamanho: 6;- Espaçamento de caracteres normal e espaçamento entre linhas simples Marca: Serviço	CM	2500	22,00	55.000,00
		Total do Proponente				55.000,00

PREFEITURA DO MUNICÍPIO DE INTERESSE TURÍSTICO DE
NAZARÉ PAULISTA
CIDADE PRESÉPIO
ESTADO DE SÃO PAULO
CONSTRUINDO UMA NOVA HISTÓRIA

A empresa DETENTORA DA ATA dos itens resolve firmar a presente ATA DE REGISTRO DE PREÇOS de acordo com o resultado da licitação decorrente do processo e licitação acima especificados, regido pela Lei nº. 14.133/2021, bem como, pela Lei Complementar Municipal nº 70/2022, Decreto Municipal 3520/2022 e pelas condições do edital, termos da proposta, mediante as cláusulas e condições a seguir estabelecidas:

DATA DA HOMOLOGAÇÃO: 09/04/2024

PAGAMENTO: 30 (trinta) dias úteis, contados da finalização da liquidação da despesa

ÍNDICE DE REAJUSTE: IPCA

ÍNDICE DE CORREÇÃO: IPCA

PRAZO DE EXECUÇÃO/FORNECIMENTO: PRAZO DE EXECUÇÃO: A publicação do material remetido deverá ser efetuada no dia subsequente à data da solicitação, que ocorrerá por envio de e-mail até as 17:00 (dezessete) horas, respeitado o horário de fechamento da edição do jornal que deverá ser informada pela contratada.

Gestor: Jose Carlos Avoni, portador do RG: 17.663.909 e CPF: 066.798.988-97– Chefe da Divisão de Licitações e Contratações;
Fiscal de Contrato: Breno Gomes, portador do RG: 52.182.853-3 e CPF: 458.924.048-38– Agente Administrativo.

1. A presente Ata de Registro de Preços estabelece as cláusulas e condições gerais para o registro do valor/percentual referente ao objeto da licitação descrito no Anexo I (Termo de Referência), cujas especificações técnicas, valores/percentuais, quantitativos e fornecedores foram definidas no procedimento licitatório.

2. Vincula-se a esta Ata de Registro de Preços, independentemente de transcrição:
   2.1.1. Termo de Referência;
   2.1.2. O Edital de Licitação;
   2.1.3. A Proposta do Compromissário Fornecedor;
   2.1.4. Eventuais anexos dos documentos supracitados.

3. O ÓRGÃO GERENCIADOR obriga- se a:

a) gerenciar a Ata de Registro de Preços, providenciando a indicação dos compromissários fornecedores para atendimento às necessidades da Administração, obedecendo a ordem de classificação e os quantitativos de contratação definidos pelos participantes da Ata;

b) convocar o compromissário fornecedor para assinatura de termo de contrato ou instrumento que o substitua;

c) conduzir eventuais procedimentos administrativos de renegociação de valores/percentuais registrados, para fins de adequação às novas condições de mercado e de aplicação de penalidades sob sua responsabilidade;

d) consultar o compromissário fornecedor quanto ao interesse em fornecer a outro órgão da Administração Pública que externe a intenção de utilizar a presente A.R.P.;

e) comunicar aos gestores de contrato dos órgãos participantes possíveis alterações ocorridas na presente ARP;

f) coordenar a qualificação mínima dos respectivos gestores de contrato dos órgãos participantes; e,

g) acompanhar e fiscalizar o cumprimento das condições ajustadas no edital da licitação, na presente ARP e no termo de contrato.

4. O ÓRGÃO PARTICIPANTE, por si e através de seu gestor da A.R.P., obriga-se a:

a) tomar conhecimento da Ata de Registros de Preços, inclusive as respectivas alterações porventura ocorridas, com o objetivo de assegurar, quando de seu uso, o correto cumprimento de suas disposições;

b) conduzir os procedimentos relativos à aplicação de penalidades decorrentes do descumprimento de cláusulas contratuais, observadas as disposições da Lei Municipal 70/2022 e do Decreto Municipal nº 3520/2022, mantendo o Órgão Gerenciador informado a respeito, sobretudo, quanto ao resultado dos referidos procedimentos;

c) promover consulta prévia junto ao órgão gerenciador, quando da necessidade de contratação, a fim de obter a indicação do compromissário fornecedor, os respectivos quantitativos e os valores/percentuais a serem praticados, encaminhando, posteriormente, as informações sobre a contratação efetivamente realizada;

d) assegurar-se, quando do uso da Ata de Registro de Preços, que a contratação a ser procedida atenda aos seus interesses, sobretudo, quanto aos valores/percentuais praticados, informando ao órgão gerenciador eventual desvantagem, quanto à sua utilização;

e) zelar, após receber a indicação do compromissário fornecedor, pelos demais atos relativos ao cumprimento, pelo mesmo, das obrigações contratualmente assumidas, e também, em coordenação com o órgão gerenciador, pela aplicação de eventuais penalidades decorrentes do descumprimento de cláusulas contratuais; e

f) informar ao órgão gerenciador, quando de sua ocorrência, a recusa do compromissário fornecedor em atender às condições estabelecidas na Ata de Registro de Preços, as divergências relativas à entrega, as características e origem dos bens licitados e a recusa do mesmo em atender instrumento contratual para fornecimento ou prestação de serviços.

5. O COMPROMISSÁRIO FORNECEDOR obriga-se a:

a) a licitante adjudicatária será convocada para assinar a Ata de Registro de Preços em até 05 (cinco) dias úteis, a contar da notificação a este fim, sob pena de decair do direito ao registro, sem prejuízo das sansões previstas no art. 156 da lei nº 14.133/21 e no Edital;

b) cumprir integralmente as condições referentes à especificação, prazo de entrega, garantia, condições de fornecimento e demais estabelecidas no Edital;

c) as irregularidades deverão ser sanadas no prazo máximo conforme consta no Anexo I (Termo de Referência), contados do recebimento pelo adjudicatário da notificação por escrito, mantido o valor/percentual inicialmente ofertado;

d) manter, durante toda a vigência da ATA, em compatibilidade com as obrigações por ela assumidas, as condições habilitatórias exigidas na respectiva licitação.

6. VIGÊNCIA

6.1. A vigência da presente Ata de Registro de Preços é de 12 mês(es), podendo ser prorrogado a por igual período, desde que comprovado o preço vantajoso, conforme dispõe o Art. 84, da Lei 14.133/2021.

6.1.1. Nas compras para entrega imediata, assim entendidas aquelas com prazo de fornecimento para até trinta dias, a entrega poderá se dar além do prazo de vigência da ata, desde que o instrumento contratual tenha sido recebido pelo fornecedor até aquele vencimento.

PREFEITURA DO MUNICÍPIO DE INTERESSE TURÍSTICO DE NAZARÉ PAULISTA
CIDADE PRESÉPIO
ESTADO DE SÃO PAULO
CONSTRUINDO UMA NOVA HISTÓRIA

7. PAGAMENTO

7.1. O pagamento será realizado conforme estabelecido, atendendo ao que segue:

a) O valor/percentual de cada um dos objetos desta ATA será aquele constante do “Quadro Resumo";

b) Correrão exclusivamente por conta do COMPROMISSÁRIO FORNECEDOR quaisquer tributos, taxas ou preços públicos devidos;

c) O COMPROMISSÁRIO FORNECEDOR não será ressarcido de quaisquer despesas decorrentes de custos ou serviços não previstos na presente ARP, independentemente da causa que tenha determinado a omissão;

e) O pagamento será efetuado após a comprovação do fornecimento do objeto e a devida apresentação da respectiva Nota Fiscal, devidamente atestada, pela unidade requisitante, sem qualquer correção monetária, no prazo máximo de até 30 (trinta) dias úteis, contados da finalização da liquidação da despesa, contados da finalização da liquidação da despesa.

e.1) No caso de atraso pelo Contratante, os valores devidos ao contratado serão atualizados monetariamente entre o termo final do prazo de pagamento até a data de sua efetiva realização, mediante aplicação do índice IPCA de correção monetária.

8. DO REAJUSTE

a) Os preços/percentuais inicialmente são fixos e irreajustáveis no prazo de um ano contados da data do início da vigência da Ata de Registro de Preço;

b) Após o interregno de um ano, e independente de pedido do COMPROMISSÁRIO FORNECEDOR, os preços iniciais serão reajustados, mediante a aplicação, pelo contratante, do índice , exclusivamente para as obrigações iniciais e concluídas após a ocorrência de anuidade;

c) Nas aferições finais, o índice utilizado para reajuste será obrigatoriamente definitivo;

d) Caso o(s) índice(s) estabelecido(s) para reajustamento venha(m) a ser extinto(s) ou de qualquer forma não possa(m) mais ser utilizado(s), será(ão) adotado(s), em substituição, o(s) que vier(em) a ser determinado(s) pela legislação então em vigor;

e) Na ausência de previsão legal quanto ao índice substituto, as partes elegerão novo índice oficial, para reajustamento do preço do valor remanescente;

9. DAS PENALIDADES

9.1. Aplicam-se ao SRP e às contratações dele decorrentes as penalidades previstas na Lei Federal nº14.133/2021, conforme o caso:

9.2. Comete infração administrativa, o contratado que:

a) Der causa à inexecução parcial do contrato;

b) Der causa à inexecução parcial do contrato que cause grave dano à Administração ou ao funcionamento dos serviços públicos ou ao interesse coletivo;

c) Der causa a inexecução total do contrato;

d) Ensejar o retardamento da execução ou entrega do objeto da contratação sem motivo justificado;

e) Apresentar documentação falsa durante a execução do contrato;

f) Praticar ato fraudulento na execução do contrato;

g) Comportar-se de modo inidôneo ou cometer fraude de qualquer natureza;

h) Praticar ato lesivo previsto no art. 5° da Lei n.° 12.846, de 1° de agosto de 2013.

9.3. Serão aplicadas separadamente ao contratado que incorrer nas infrações acima descritas as seguintes sanções:

9.3.1. Advertência (art. 156, § 2°, da Lei 14.133/2021);

PREFEITURA DO MUNICÍPIO DE INTERESSE TURÍSTICO DE NAZARÉ PAULISTA CIDADE PRESÉPIO ESTADO DE SÃO PAULO CONSTRUINDO UMA NOVA HISTÓRIA

9.3.2. Impedimento de Licitar e contratar: quando praticados as condutas descritas nos itens b), c) e d) (art. 156, §4°, da Lei 14.133/2021);

9.3.3. Declaração de inidoneidade para licitar e contratar: quando praticadas as condutas descritas nos itens e), f), g) e h), bem como nos itens b), c) e d), que justifiquem a imposição de penalidades mais grave. (art. 156, §5° da Lei 14.133/2021).

9.3.4. MULTA:

9.3.4.1. Moratória de 0,5% (zero vírgula cinco por cento) por dia de atraso injustificado sobre o valor total do contrato, até o máximo de 10% (dez por cento), pela inobservância do prazo fixado para apresentação;

a) O cálculo do valor da multa terá como base o valor total de todos os pedidos efetuados até a data do fato ocorrido;

9.3.4.2. Atraso superior a 20 (vinte) dias autoriza a Administração a promover a extinção do instrumento por descumprimento ou cumprimento irregular de suas cláusulas, conforme dispõe o inciso I do art. 137 da Lei 14.133/2021;

9.3.4.3. Compensatória de 30% (trinta por cento) sobre o valor total do instrumento, no caso de inexecução total do objeto;

9.3.5. A aplicação de multa previstas neste instrumento não exclui, em hipótese alguma a obrigação de reparação integral do dano causado ao Contratante (art. 156, § 9°, da Lei n.° 14.133/2021;

9.3.6. Todas as sanções previstas neste instrumento poderão ser aplicadas cumulativamente com a multa (art. 156, § 7°, da Lei n° 14.133/ 2021);

9.3.7. Antes da aplicação da multa será facultada a defesa do interessado no prazo de 15 (quinze) dias úteis, contado da data de sua intimação (art. 157, da Lei n.° 157, da Lei n.° 14.133/2021);

9.3.8. . A aplicação das sanções realizar-se-á em processo administrativo que assegure o contraditório e a ampla defesa ao Contratado, observando-se o procedimento previsto no caput e parágrafo do art. 158 da Lei n° 14.133/2021;

9.3.9. As penalidades serão aplicadas a critério da Administração e são independentes sendo que a aplicação de uma não exclui a das outras, quando cabíveis;

9.4. O prazo para pagamento das multas será de 15 (quinze) dias úteis a contar da intimação da empresa apenada;

9.5. A critério da Administração, e sendo possível, o valor devido será descontado da eventual garantia prestada. Não havendo pagamento, o valor será inscrito como dívida ativa, sujeitando a devedora a processo de execução;

9.6. Será garantido ao COMPROMISSÁRIO FORNECEDOR o direito de apresentação de prévia defesa, nas hipóteses em que se tiver por cabível a aplicação das penalidades, em conformidade com o disposto no artigo 157, da Lei 14.133/2021;

10. PROTEÇÃO DE DADOS PESSOAIS

10.1. As partes deverão observar as disposições da Lei Federal nº 13.709, de 14 de agosto de 2018 (Lei Geral de Proteção de Dados Pessoais), e alterações, quando do tratamento de dados pessoais e dados pessoais sensíveis a que tenham acesso, para o propósito de execução e acompanhamento deste Contrato, não podendo divulgar, revelar, produzir, utilizar ou deles dar conhecimento a terceiros estranhos a esta contratação, a não ser por força de obrigação legal ou regulatória.

11. DAS DISPOSIÇÕES FINAIS

11.1. A existência de valores/percentuais registrados não obriga a Administração a firmar as

PREFEITURA DO MUNICÍPIO DE INTERESSE TURÍSTICO DE NAZARÉ PAULISTA CIDADE PRESÉPIO ESTADO DE SÃO PAULO CONSTRUINDO UMA NOVA HISTÓRIA

contratações que deles poderão advir, ficando-lhe facultada a utilização de outros meios, respeitada a legislação relativa às licitações, sendo assegurado ao compromissário fornecedor a preferência de contratação em igualdade de condições.

11.2. O instrumento observará, no que couber, o disposto no artigo 82 da Lei Federal nº 14.133/2021.

11.3. Nos caso de desequilíbrio econômico financeiro, será observado o disposto da Lei 14.133/2021.

11.4. Os valores/percentuais, as quantidades, os fornecedores registrados, os compromissários fornecedores e as especificações dos objetos registrados nesta Ata, encontram-se listados no Quadro "Resumo".

11.5. Ficam fazendo parte integrante deste, independentemente de transcrições, o edital que regeu a licitação, da qual decorre esta ARP e a proposta do COMPROMISSÁRIO FORNECEDOR, essa somente naquilo em que não colidir com as disposições legais;

11.6. Aplica-se ao presente instrumento as disposições da Lei 14.133/2021 e alterações, sendo os casos omissos resolvidos na forma da lei consumerista;

11.7. Em caso de rescisão do presente, todos os direitos da administração ficam preservados;

11.8. Fica eleito o foro da Comarca de Nazaré Paulista, com renúncia expressa pelas partes de qualquer outro, por mais privilegiado que o seja, para dirimir as dúvidas oriundas deste instrumento.

Nazaré Paulista, 11 de janeiro de 2025

AVANILDE APARECIDA GONZAGA CANEDO	PHABRICA DE PROD.SERV.DE PROPAG. E PUBLIC. LTDA
PREFEITA MUNICIPAL	CNPJ nº 00.662.315/0001-02

Testemunhas:

_____ RG_____ CPF_____

_____ RG_____ CPF_____

PREFEITURA DO MUNICÍPIO DE INTERESSE TURÍSTICO DE
NAZARÉ PAULISTA
CIDADE PRESÉPIO
ESTADO DE SÃO PAULO
CONSTRUINDO UMA NOVA HISTÓRIA

TERMO DE PRORROGAÇÃO DE ATA DE REGISTRO DE PREÇOS

*1º Termo de prorrogação da Ata de Registro de Preços nº **004/2024**, celebrado entre o MUNICÍPIO DE NAZARÉ PAULISTA, e a empresa **MAFURGEL COMERCIO LTDA.***

O Município de Nazaré Paulista, pessoa jurídica de direito público, estabelecida na Praça Cel. Antônio Rodrigues dos Santos, 16, Centro, Nazaré Paulista-SP, inscrita no CNPJ/MF sob n.º 45.279.643/0001-54, neste ato representado por seu Prefeito Sr. CÂNDIDO MURILO PINHEIRO RAMOS, portador do CPF/MF 281.982.998-82, doravante denominado "**ÓRGÃO GERENCIADOR**" e a empresa MAFURGEL COMERCIO LTDA, CNPJ/MF 00.420.387/0001-35, com sede na AV DR TIMOTEO PENTEADO, 3999 Bairro VILA GALVAO em GUARULHOS / SP, doravante denominado "**COMPROMISSÁRIO FORNECEDOR**".

1. DO OBJETO

1.1. Constitui objeto do presente termo a prorrogação da vigência da Ata de Registro de Preços n.º 004/2024 por mais 12 (doze) meses, sendo a partir de 02/01/2015 até 01/01/2026.

2. DO QUANTITATIVO

2.1. Os saldos de quantitativos da Ata de Registro de Preços permanecerão disponíveis para compra durante o período da nova vigência.

3. DO REAJUSTE

3.1. Fica assegurado ao COMPROMISSÁRIO FORNECEDOR o reajuste dos preços, conforme cláusula 10.b, da Ata de Registro de Preços.

4. DA RATIFICAÇÃO

4.1. Ficam ratificadas as demais cláusulas e condições da Ata de Regsitro de Preços ora prorrogada.

PREFEITURA DO MUNICÍPIO DE INTERESSE TURÍSTICO DE
NAZARÉ PAULISTA
CIDADE PRESÉPIO
ESTADO DE SÃO PAULO
CONSTRUINDO UMA NOVA HISTÓRIA

5. DA PUBLICAÇÃO

5.1. O ÓRGÃO GERENCIADOR providenciará a publicação deste Termo de Prorrogação no Diário Oficial do Município e demais meio oficiais de publicidade, a fim de garantir seu amplo ciência.

Nazaré Paulista, 18 de dezembro de 2024

CÂNDIDO MURILO PINHEIRO RAMOS
PREFEITO MUNICIPAL

MAFURGEL COMERCIO LTDA
CNPJ nº 00.420.387/0001-35

Testemunhas:

Juliana C. Pinto RG _____ CPF 222.832.088-90

Luciane Pinheiro RG 29.594.557 CPF 276.978.798-59

PREFEITURA DO MUNICÍPIO DE INTERESSE TURÍSTICO DE
NAZARÉ PAULISTA
CIDADE PRESÉPIO
ESTADO DE SÃO PAULO

TERMO DE PRORROGAÇÃO DE ATA DE REGISTRO DE PREÇOS

*1º Termo de prorrogação da Ata de Registro de Preços nº **105/2023**, celebrado entre o MUNICÍPIO DE NAZARÉ PAULISTA, e a empresa **UNIGASTRO CAMPINAS CLINICA MEDICA LTDA.***

O Município de Nazaré Paulista, pessoa jurídica de direito público, estabelecida na Praça Cel. Antônio Rodrigues dos Santos, 16, Centro, Nazaré Paulista-SP, inscrita no CNPJ/MF sob n.º 45.279.643/0001-54, neste ato representado por seu Prefeito Sr. CÂNDIDO MURILO PINHEIRO RAMOS, portador do CPF/MF 281.982.998-82, doravante denominado "**ÓRGÃO GERENCIADOR**" e a empresa UNIGASTRO CAMPINAS CLINICA MEDICA LTDA, CNPJ/MF 59.003.483/0001-20, com sede na R QUATORZE BIS, 71 Bairro JARDIM CHAPADAO em CAMPINAS / SP, doravante denominado "**COMPROMISSÁRIO FORNECEDOR**".

1. **DO OBJETO**
   1.1. Constitui objeto do presente termo a prorrogação da vigência da Ata de Registro de Preços n.º 105/2023 por mais 12 (doze) meses, sendo a partir de 18/12/2024 até 17/12/2025.

2. **DO QUANTITATIVO**
   2.1. Os saldos de quantitativos da Ata de Registro de Preços permanecerão disponíveis para compra durante o período da nova vigência.

3. **DO REAJUSTE**
   3.1. Fica assegurado ao COMPROMISSÁRIO FORNECEDOR o reajuste dos preços, conforme cláusula 10.b, da Ata de Registro de Preços.

4. **DA RATIFICAÇÃO**
   4.1. Ficam ratificadas as demais cláusulas e condições da Ata de Registro de Preços ora prorrogada.

PAÇO MUNICIPAL MARIA TEREZA PINHEIRO RAMOS
Praça Cel. Antonio Rodrigues dos Santos, 16, Centro - Nazaré Paulista - SP - CEP: 12.960-000
Tel.: (11) 4597-1526 | Site: www.nazarepaulista.sp.gov.br

Página 1 de 2

Eni Leal Barbosa
Escrevente
...o de Notas de Campinas

PREFEITURA DO MUNICÍPIO DE INTERESSE TURÍSTICO DE
NAZARÉ PAULISTA
CIDADE PRESÉPIO
ESTADO DE SÃO PAULO
CONSTRUINDO UMA NOVA HISTÓRIA

5. DA PUBLICAÇÃO

5.1. O ÓRGÃO GERENCIADOR providenciará a publicação deste Termo de Prorrogação no Diário Oficial do Município e demais meio oficiais de publicidade, a fim de garantir seu amplo ciência.

5º TABELIÃO

Nazaré Paulista, 17 de dezembro de 2024

CÂNDIDO MURILO PINHEIRO RAMOS
PREFEITO MUNICIPAL

UNIGASTRO CAMPINAS CLINICA MEDICA LTDA
CNPJ nº 59.003.483/0001-20

Testemunhas:

Juliana C. Pinheiro RG _____ CPF 222.832.088-90

Lucione A Pinheiro RG 29.594.535-7 CPF 276.978.798-59

Reconheco por semelhanca 1 Firma(s)SEM VALOR ECONOMICO de:
(1) FLAVIO ANTONIO QUILICI.Dou fe.
Campinas,07/01/2025. Em test. ___ da Verdade.
FLAVIA ENI LEAL BARBOSA - ESCREVENTE
Valor: R$ 8,38. Selos(s): S10188AA989338

Flávia Eni Leal Barbosa
Escrevente
5º Tabelião de Notas de Campinas
113621
FIRMA 1
S10188AA0989338

QUINTO CARTÓRIO DE NOTAS DE CAMPINAS
Praça Quinze d... Campinas/S...

PAÇO MUNICIPAL MARIA TEREZA PINHEIRO RAMOS
Praça Cel. Antonio Rodrigues dos Santos, 16, Centro - Nazaré Paulista - SP - CEP: 12.960-000
Tel.: (11) 4597-1526 | Site: www.nazarepaulista.sp.gov.br

Página 2 de 2