DIÁRIO OFICIAL
MUNICÍPIO DE COSMORAMA

Conforme Lei Municipal nº 3070, de 17 de março de 2015

www.cosmorama.sp.gov.br | www.imprensaoficialmunicipal.com.br/cosmorama

Quarta-feira, 26 de março de 2025 **Ano XI | Edição nº 1868** **Página 1 de 15**

SUMÁRIO

Poder Executivo 2
Atos Oficiais 2
Outros atos oficiais 2
Licitações e Contratos 14
Homologação / Adjudicação 14
Extrato 14
Aviso de Licitação 14

EXPEDIENTE

O Diário Oficial do Município de Cosmorama, veiculado exclusivamente na forma eletrônica, é uma publicação das entidades da Administração Direta e Indireta deste Município, sendo referidas entidades inteiramente responsáveis pelo conteúdo aqui publicado.

ACERVO

As edições do Diário Oficial Eletrônico de Cosmorama poderão ser consultadas através da internet, por meio do seguinte endereço eletrônico: www.cosmorama.sp.gov.br
Para pesquisa por qualquer termo e utilização de filtros, acesse www.imprensaoficialmunicipal.com.br/cosmorama
As consultas e pesquisas são de acesso gratuito e independente de qualquer cadastro.

ENTIDADES

Prefeitura Municipal de Cosmorama
CNPJ 45.162.054/0001-91
Rua Joaquim da Costa Maciel, nº 1261 – Centro
Telefone: (17) 3836-9220
Site: www.cosmorama.sp.gov.br
Diário: www.imprensaoficialmunicipal.com.br/cosmorama

Câmara Municipal de Cosmorama
Rua João Belila, nº 790 – Centro
Telefone: (17) 3836-1295
Site: www.cmcosmorama.sp.gov.br

Diário Oficial Assinado Eletronicamente com Certificado Padrão ICPBrasil, em conformidade com a MP nº 2.200-2, de 2001

O Município de Cosmorama garante a autenticidade deste documento, desde que visualizado através do site www.cosmorama.sp.gov.br

Compilado e também disponível em www.imprensaoficialmunicipal.com.br/cosmorama

DIÁRIO OFICIAL
MUNICÍPIO DE COSMORAMA

Conforme Lei Municipal nº 3070, de 17 de março de 2015

PODER EXECUTIVO

Atos Oficiais

Outros atos oficiais

23

Ata de Audiência Pública realizada no dia 27 de Fevereiro de dois mil e vinte quatro (2024), às 10:30 horas, na Câmara Municipal de Cosmorama, situada a Avenida João Belila, nº 745, onde o Poder Executivo demonstrará, avaliará o cumprimento das metas fiscais e explanará o terceiro (3º) quadrimestre do exercício de dois mil e vinte três (2023), em conformidade com o artigo 9º inciso 4º, da Lei Complementar nº 101 de 04 de maio de 2000 – Lei de Responsabilidade Fiscal, foi exposto pelo contador designado da Prefeitura Municipal de Cosmorama, Senhor Hélio César Machado, todos os conceitos formais dos itens e valores avaliados durante a audiência, desta forma foi esclarecido aos presentes os conceitos de Resultado Primário, Resultado Nominal, Receitas Fiscais, Despesas Fiscais, Investimentos em Educação e Saúde, aplicação do FUNDEB, Despesa com Pessoal, entre outros. Foi esclarecido também que os valores apresentados referiam-se ao ente municipal, ou seja, abrangente a administração direta do Município de Cosmorama (Prefeitura e Câmara). Explanou tudo sobre o Balancete da Receita e Despesa do mês de Dezembro de 2023. Foi avaliado primeiramente o resultado primário obtido no terceiro quadrimestre de 2023, levando em consideração as receitas realizadas de janeiro a dezembro 2023 – R$ 58.116.447,99 menos (-) Aplicações Financeiras R$ 705.428,40 e Operações de Crédito – R$ 5.000.000,00 = Receitas Fiscais Líquidas total R$ 52.411.019,59 e de outro lado as Despesas Liquidadas da Prefeitura R$ 54.095.560,65 e Despesas Liquidadas da Câmara R$ 1.700.899,06 menos (-) Amortização da Dívida R$ 232.839,80 e juros e encargos da dívida R$ 530.835,76, o que resultou no total desconto de R$ 763.675,56, perfazendo um total da Despesas Fiscais Líquidas R$ 55.032.784,15, apurando assim um Resultado Primário Negativo de – R$ 2.621.764,56. Sendo estabelecido na LDO o valor de R$ 1.598.316,52, através do anexo denomina resultado nominal, foi demonstrado as disponibilidades financeiras, e o estoque da divida pública do Município, no encerramento do terceiro quadrimestre de 2023, tendo como resultado Nominal – R$ 3.182.536,06 valor este que se originou da dívida consolidada líquida em 31/12/2022 – (-R$ 2.107.421,57) em relação ao saldo em 31/12/2023 – R$ 1.075.114,49, este anexo tem a finalidade de demonstrar a capacidade do ente Municipal em amortizar suas dividas. Foi demonstrada a receita corrente liquida, conforme art. 2º, inciso IX e art. 48 - inciso I, da Lei de Responsabilidade Fiscal no total de R$ 48.812.594,59. O Demonstrativo de pessoal, conforme anexo I, modelo RGF totalizando um valor de R$ 26.077.334,52, tendo um percentual de 53,45%, sendo limite legal conforme art. 20 de Lei de Responsabilidade Fiscal no percentual de 54%. Aplicação em educação sobre as receitas de impostos foi de 36,70%, Despesas liquidadas. Quanto ao FUNDEB, a aplicação com o profissional do magistério está em 86,27% ou seja, todos Índices dentro da legalidade. Finalmente quanto à saúde, com despesas liquidadas o percentual é de 25,89% sobre as receitas de impostos, sobre os gastos da Câmara Municipal de Cosmorama, ficou explanado que as despesas liquidadas do legislativo até 31 de dezembro de 2023 foi de R$ 1.700.899,06. E de uma forma geral com base no balancete consolidado da Receita e Despesa. A receita arrecadada até 31/12/2023, foi de R$ 58.116.447,99, tendo uma Operação de Crédito no valor de R$ 5.000.000,00. Com uma despesa liquidada de R$ 55.796.459,71. Com um superávit de R$ 2.319.988,28. Quanto a parte financeira, possui um Disponível de +R$ 8.165.496,82, Saldo Extra Ativo +R$ 35.404,46 e Passivo –R$ 198.894,54, Restos à Pagar Processado – R$ 133.755,11, não Processado –R$ 245.275,17, Empenhos do Exercício Liquidado –R$ 3.939.091,35 e à liquidar –R$ 7.140.513,33, tendo um INSUFICIÊNCIA de R$

3.456.628,22, levando em consideração todas as fontes de recursos, a pedido do Vereador Renan foi solicitado na posição financeira da Fonte de Recursos Próprios: Disponível de +R$ 2.098.527,28, Saldo Extra Ativo +R$ 35.404,46 e Passivo –R$ 198.894,54, Restos à Pagar Processado –R$ 0,00, não Processado –R$ 301,82, Empenhos do Exercício Liquidado –R$ 3.118.524,78 e à liquidar –R$ 264.203,32, tendo um INSUFICIÊNCIA de R$ 1.447.992,72. Foi esclarecido que este Déficit Financeiro é em razão dos Empenhos do Exercício À LIQUIDAR e que na sua maioria trata-se de Convênios e da Operações de Crédito, nos valores respectivos R$ 2.417.301,12.e R$ 4.045.349,60. Nada mais havendo para tratar-se sobre as Metas Fiscais do 3º Quadrimestre de 2023. Nada mais havendo para tratar-se, deu-se por encerrada a presente audiência pública, eu Hélio César Machado, funcionário da Prefeitura de Cosmorama, lavrei a presente ata que depois de lida e estar em conforme, será assinada pelos presentes:

Cosmorama/SP., 27 de Fevereiro de 2024

Nome	Assinatura
Odécio Carlos Bazeia de Souza	
Helio César Machado	
Thais Fernando Rodrigues Papini	
Osmiri Alves Dias	
MAURA LUIZA DOS SANTOS	
Carlo Cristino Corrêa Gobeli	
Sergio Soares da Silva	
Renam Dias da Silveira	
Marcos Ribeiro	
Gilson Barreto	
Daniel Lentomenezes	
José Paulo Ralão	

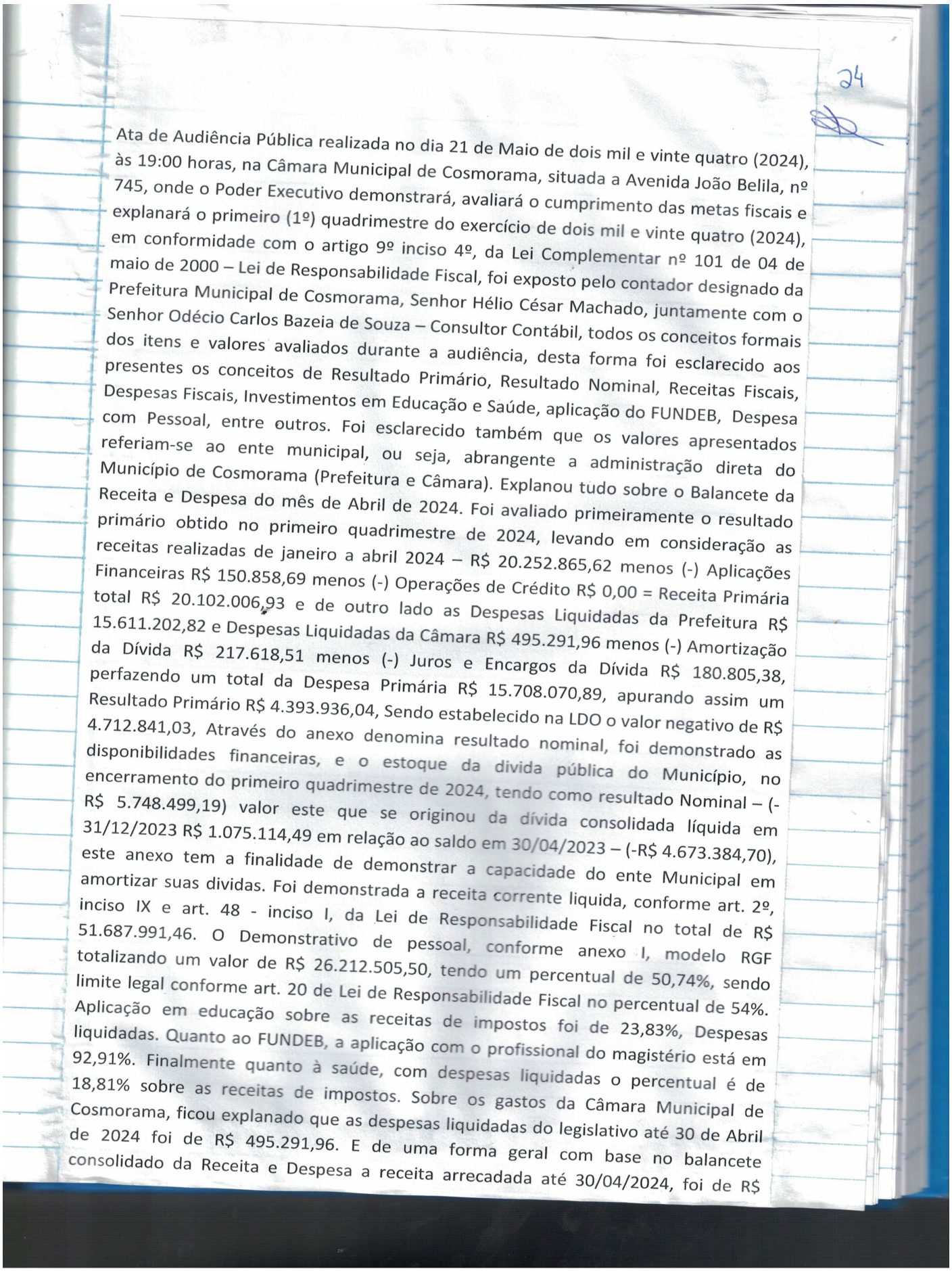

24

Ata de Audiência Pública realizada no dia 21 de Maio de dois mil e vinte quatro (2024), às 19:00 horas, na Câmara Municipal de Cosmorama, situada a Avenida João Belila, nº 745, onde o Poder Executivo demonstrará, avaliará o cumprimento das metas fiscais e explanará o primeiro (1º) quadrimestre do exercício de dois mil e vinte quatro (2024), em conformidade com o artigo 9º inciso 4º, da Lei Complementar nº 101 de 04 de maio de 2000 – Lei de Responsabilidade Fiscal, foi exposto pelo contador designado da Prefeitura Municipal de Cosmorama, Senhor Hélio César Machado, juntamente com o Senhor Odécio Carlos Bazeia de Souza – Consultor Contábil, todos os conceitos formais dos itens e valores avaliados durante a audiência, desta forma foi esclarecido aos presentes os conceitos de Resultado Primário, Resultado Nominal, Receitas Fiscais, Despesas Fiscais, Investimentos em Educação e Saúde, aplicação do FUNDEB, Despesa com Pessoal, entre outros. Foi esclarecido também que os valores apresentados referiam-se ao ente municipal, ou seja, abrangente a administração direta do Município de Cosmorama (Prefeitura e Câmara). Explanou tudo sobre o Balancete da Receita e Despesa do mês de Abril de 2024. Foi avaliado primeiramente o resultado primário obtido no primeiro quadrimestre de 2024, levando em consideração as receitas realizadas de janeiro a abril 2024 – R$ 20.252.865,62 menos (-) Aplicações Financeiras R$ 150.858,69 menos (-) Operações de Crédito R$ 0,00 = Receita Primária total R$ 20.102.006,93 e de outro lado as Despesas Liquidadas da Prefeitura R$ 15.611.202,82 e Despesas Liquidadas da Câmara R$ 495.291,96 menos (-) Amortização da Dívida R$ 217.618,51 menos (-) Juros e Encargos da Dívida R$ 180.805,38, perfazendo um total da Despesa Primária R$ 15.708.070,89, apurando assim um Resultado Primário R$ 4.393.936,04, Sendo estabelecido na LDO o valor negativo de R$ 4.712.841,03, Através do anexo denomina resultado nominal, foi demonstrado as disponibilidades financeiras, e o estoque da divida pública do Município, no encerramento do primeiro quadrimestre de 2024, tendo como resultado Nominal – (-R$ 5.748.499,19) valor este que se originou da dívida consolidada líquida em 31/12/2023 R$ 1.075.114,49 em relação ao saldo em 30/04/2023 – (-R$ 4.673.384,70), este anexo tem a finalidade de demonstrar a capacidade do ente Municipal em amortizar suas dividas. Foi demonstrada a receita corrente liquida, conforme art. 2º, inciso IX e art. 48 - inciso I, da Lei de Responsabilidade Fiscal no total de R$ 51.687.991,46. O Demonstrativo de pessoal, conforme anexo I, modelo RGF totalizando um valor de R$ 26.212.505,50, tendo um percentual de 50,74%, sendo limite legal conforme art. 20 de Lei de Responsabilidade Fiscal no percentual de 54%. Aplicação em educação sobre as receitas de impostos foi de 23,83%, Despesas liquidadas. Quanto ao FUNDEB, a aplicação com o profissional do magistério está em 92,91%. Finalmente quanto à saúde, com despesas liquidadas o percentual é de 18,81% sobre as receitas de impostos. Sobre os gastos da Câmara Municipal de Cosmorama, ficou explanado que as despesas liquidadas do legislativo até 30 de Abril de 2024 foi de R$ 495.291,96. E de uma forma geral com base no balancete consolidado da Receita e Despesa a receita arrecadada até 30/04/2024, foi de R$

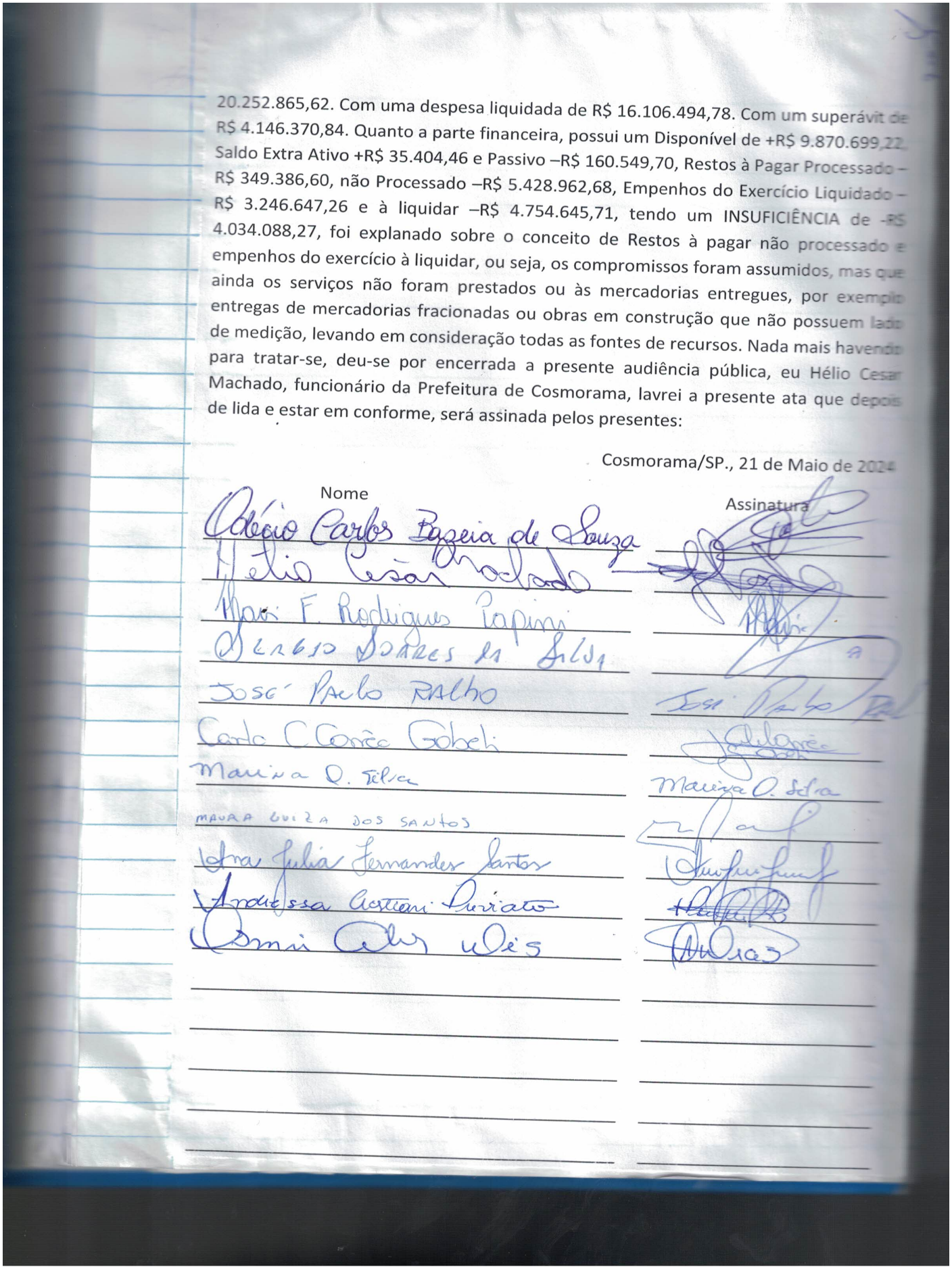

20.252.865,62. Com uma despesa liquidada de R$ 16.106.494,78. Com um superávit de R$ 4.146.370,84. Quanto a parte financeira, possui um Disponível de +R$ 9.870.699,22, Saldo Extra Ativo +R$ 35.404,46 e Passivo –R$ 160.549,70, Restos à Pagar Processado – R$ 349.386,60, não Processado –R$ 5.428.962,68, Empenhos do Exercício Liquidado – R$ 3.246.647,26 e à liquidar –R$ 4.754.645,71, tendo um INSUFICIÊNCIA de -R$ 4.034.088,27, foi explanado sobre o conceito de Restos à pagar não processado e empenhos do exercício à liquidar, ou seja, os compromissos foram assumidos, mas que ainda os serviços não foram prestados ou às mercadorias entregues, por exemplo entregas de mercadorias fracionadas ou obras em construção que não possuem lado de medição, levando em consideração todas as fontes de recursos. Nada mais havendo para tratar-se, deu-se por encerrada a presente audiência pública, eu Hélio Cesar Machado, funcionário da Prefeitura de Cosmorama, lavrei a presente ata que depois de lida e estar em conforme, será assinada pelos presentes:

Cosmorama/SP., 21 de Maio de 2024

Nome	Assinatura
Odécio Carlos Bazeia de Souza	
Hélio Cesar Machado	
Mari F. Rodrigues Papini	
Sergio Soares da Silva	
José Paulo Ralho	José Paulo Ralho
Carla C Corrêa Gobeli	
Marina O. Silva	Marina O. Silva
MAURA LUIZA DOS SANTOS	
Ana Julia Fernandes Santos	
Andressa Cristiani Pirriato	
Osmir Alves Dias	

25

Ata da elaboração do orçamento e das metas fiscais e a programação governamental do exercício de 2.024 e 2.025, realizada no dia 10 de Setembro de 2.024 ás 9:00 horas da manhã, no Paço Municipal Christovam Melhado no Município de Cosmorama, situada a na Rua Joaquim da Costa Maciel, n° 1261, Centro, caixa posta 15 neste Município de Cosmorama, que de acordo com o Decreto n° 4.975, de 03 de setembro de 2.024, foi nomeado a comissão de Elaboração de Orçamento do Município de Cosmorama, onde primeiramente foi exposto pelo contador da Prefeitura Municipal de Cosmorama Hélio Cesar Machado, a necessidade de integração das metas realizadas juntamente com as de estratégicas pré-estabelecidas entre os departamentos existentes na estrutura organizacional do Município. Tendo em vista que cada representante ficou responsável de analisar a sua estruturação governamental presente e dos exercícios seguintes, para ambos realizares as suas programações, metas e ações pertinentes ao Orçamento Anual e das Leis de Diretrizes do ano seguinte. O contador expressou a todos os presentes a necessidade de um planejamento claro e objetivo a ser realizado de acordo com as metas e ações para se criar um Orçamento real de acordo com as Despesas e Receitas a serem executadas no exercício de 2.025, e correção e acompanhamento das Metas do exercício de 2024. Entretanto os presente fundamentaram e expressaram suas dúvidas inerentes assunto apresentado, sendo assim o contador apresentou a todos a nova estruturação descrita perante o novo programa governamental esclarecendo a dúvida de todos, devendo assim todos os presentes apresentarem, na próxima reunião um planejamento governamental de acordo com a realidade presente de cada um para serem inseridos nos próximos anos na elaboração da LOA, LDO, PPA , estruturando assim todas as fases pertinentes a realização e execução das atividades do Município e próprio Orçamento as ser executado de acordo com as ações integradas ao planejamento de cada departamento, ficou marcado uma reunião separada especificadamente com cada departamento, Nada mais havendo para tratar-se deu-se por encerrada a audiência pública, eu Fabiano Bacani Pizarro, funcionário da Prefeitura de Cosmorama, lavrei a presente ata que depois de lida e estar em conforme, será assinada pelos presentes:

Fabiano Bacani Pizarro
Hélio Cesar Machado
Regina Garcia Fassani
Marcio Rogério Gracia
Lucas A. Mota Siqueira
Naiane Maria da Silva Oliveira
Ilione Maribel Lissoni Figueiredo
Luiz Henrique Machado
Donizeti Russafa
Simone Cristina Luiz Sitoreli
Odécio Carlos Barreira de Souza
Bruno S. Fassani

Ata de Audiência Pública realizada no dia 24 de Setembro de dois mil e vinte quatro (2024), s 18:30 horas, na Câmara Municipal de Cosmorama, situada a Avenida João Belila, nº 745, onde o Poder Executivo demonstrará, avaliará o cumprimento das metas fiscais e explanará o segundo (2º) quadrimestre do exercício de dois mil e vinte quatro (2024), em conformidade com o artigo 9º inciso 4º, da Lei Complementar nº 101 de 04 de maio de 2000 – Lei de Responsabilidade Fiscal, foi exposto pelo contador designado da Prefeitura Municipal de Cosmorama, Senhor Hélio César Machado, todos os conceitos formais dos itens e valores avaliados durante a audiência, desta forma foi esclarecido aos presentes os conceitos de Resultado Primário, Resultado Nominal, Receitas Fiscais, Despesas Fiscais, Investimentos em Educação e Saúde, aplicação do FUNDEB, Despesa com Pessoal, entre outros. Foi esclarecido também que os valores apresentados referiam-se ao ente municipal, ou seja, abrangente a administração direta do Município de Cosmorama (Prefeitura e Câmara). Explanou tudo sobre o Balancete da Receita e Despesa do mês de Agosto de 2024. Foi avaliado primeiramente o resultado primário obtido no segundo quadrimestre de 2024, levando em consideração as receitas realizadas de janeiro a agosto 2024 – R$ 45.241.500,71 menos (-) Aplicações Financeiras R$ 336.026,99 e Operações de Crédito – R$ 5.000.000,00 = Receitas Fiscais Líquidas total R$ 39.905.473,72 e de outro lado as Despesas Liquidadas da Prefeitura R$ 33.986.536,87 e Despesas Liquidadas da Câmara R$ 1.017.205,29 menos (-) Amortização da Dívida R$ 435.719,89 e juros e encargos da dívida R$ 346.958,64, o que resultou no desconto de R$ 782.678,53, perfazendo um total da Despesas Fiscais Líquidas R$ 34.221.063,63, apurando assim um Resultado Primário Positivo de R$ 5.684.410,09. Sendo estabelecido na LDO o valor de R$ - 1.873.288,05, através do anexo denomina resultado nominal, foi demonstrado as disponibilidades financeiras, e o estoque da divida pública do Município, no encerramento do segundo quadrimestre de 2024, tendo como resultado Nominal – (R$ 2.853.030,38) valor este que se originou da dívida consolidada líquida em 31/12/2023 R$ 1.075.114,49 em relação ao saldo em 31/08/2024 – (-R$ 1.777.915,89), este anexo tem a finalidade de demonstrar a capacidade do ente Municipal em amortizar suas dividas. Foi demonstrada a receita corrente liquida, conforme art. 2º, inciso IX e art. 48 - inciso I, da Lei de Responsabilidade Fiscal no total de R$ 53.344.899,52. O Demonstrativo de pessoal, conforme anexo I, modelo RGF totalizando um valor de R$ 25.196.672,77, tendo um percentual de 47,23%, sendo limite legal conforme art. 20 de Lei de Responsabilidade Fiscal no percentual de 54%. Aplicação em educação sobre as receitas de impostos foi de 31,23%, Despesas liquidadas. Quanto ao FUNDEB, a aplicação com o profissional do magistério está em 86,21% ou seja, todos índices dentro da legalidade. Finalmente quanto à saúde, com despesas liquidadas o percentual é de 20,61% sobre as receitas de impostos. Sobre os gastos da Câmara Municipal de Cosmorama, ficou explanado que as despesas liquidadas do legislativo até 31 de Agosto de 2024 foi de R$ 1.017.205,29. E de uma forma geral com base no balancete consolidado da Receita e Despesa a receita arrecadada até 31/08/2024, foi de R$ 48.217.566,35, tendo uma Operação de Crédito no valor de R$ 5.904.462,93. Com uma despesa liquidada de R$ 36.687.539,06. Com um superávit de R$ 11.530.027,29. Quanto a parte financeira, possui um Disponível de +R$ 10.749.243,22, Saldo Extra Ativo +R$ 35.404,46 e Passivo –R$ 149.729,42, Restos à Pagar Processado –R$ 34.231,17, não Processado –R$ 1.139.599,60, Empenhos do Exercício Liquidado –R$ 2.833.495,91 e à liquidar –R$ 3.703.871,65, tendo uma

SUFICIÊNCIA de R$ 2.2923.719,93, mas excluído a operação de crédito o qual possui uma suficiência de R$ 3.906.273,26, portanto a INSUFICIÊNCIA seria de R$ 982.553,33, levando em consideração todas as fontes de recursos, Foi esclarecido que este Déficit Financeiro é em razão dos Empenhos do Exercício À LIQUIDAR e que na sua maioria trata-se de Convênios, podendo ser passível de cancelamento, pois, trata-se de Obras e Instalações. Houve um ALERTA para a Fonte de Recurso PRÓPRIO, possui uma Disponibilidade de R$ 2.612.358,94, saldo extra ativo R$ 35.404,46, restos à pagar processado R$ 2.183,28, não processado R$ 76.299,81, empenho do exercício liquidado R$ 1.926.515,99 e à liquidar R$ 2.430.404,83, portanto uma INSUFICIÊNCIA de R$ 1.787.640,51. Nada mais havendo para tratar-se sobre as Metas Fiscais do 2º Quadrimestre de 2024. E quanto a LDO 2025 e LOA 2025, houve coleta e sugestão, debate e explanação, análise e discussão referente às Peças de Planejamento. Nada mais havendo para tratar-se, deu-se por encerrada a presente audiência pública, eu Hélio Cesar Machado, funcionário da Prefeitura de Cosmorama, lavrei a presente ata que depois de lida e estar em conforme, será assinada pelos presentes:

Cosmorama/SP., 24 de Setembro de 2024

Nome	Assinatura
Mais Fernando Rodrigues Papini	
Odécio Carlos Bazeia de Souza	
Hélio César Machado	
Alberto Soares da Silva	
José Paulo Rocho	José Paulo Rocho
Maiane Maria da Silva Oliveira	
Adriano Bacani Pizarro	
Carla Ferreira de Maria de Souza	Souza
Daiane Cambraes da Rocha Garcia	
Francisco de Souza da Silveira	
Carlos Cesar Facetto	
João Carlos Montoro	
Regina Garcia Fassani	
Beatriz dos Anjos	Beatriz
Ariane Amon	Ariane
Luis Eduardo Gomes Rodrigues	
Maria Inês Gonçalves Buzzo	

Ata de Audiência Publica realizada no dia vinte e quatro (24) de Setembro de 2024, às 19:00 horas, na Câmara Municipal de Cosmorama, situada a Avenida João Belila nº 745, onde o executivo tem como pauta: explanação, análise e discussão, referente elaboração do Projeto de Lei de Diretrizes Orçamentárias (LDO) e Lei Orçamentária Anual (LOA) Onde Estima a Receita e Fixa a Despesa para o exercício financeiro de 2025. O Contador da Prefeitura Municipal Hélio César Machado, juntamente com o Senhor Odécio Carlos Bazeia de Souza, explanarão sobre os anexos da LDO (Lei de Diretrizes Orçamentárias): Anexo I - Despesas obrigatórias de caráter continuando; Anexo II - prioridades e indicadores por programa; Anexo IIA – Programas, metas e ações; Anexo III - metas anuais; Anexo IV avaliação do cumprimento das metas fiscais do exercício anterior; Anexo V – Metas Fiscais Atuais comparadas com as Fixadas nos três exercícios anteriores; Anexo VI - evolução do Patrimônio Liquido; Anexo VII - Origem e Aplicação dos Recursos Obtidos com alienação de ativos; Anexo VIII - Receitas e Despesas Previdenciárias do RPPS; Anexo IX - projeção Atuarial do RPPS; Anexo X - Estimativa e Compensação da Renúncia da Receita; Anexo XI - margem de Expansão das Despesas obrigatórias de caráter continuado; Anexo XII - Demonstrativo de Ricos Fiscais e Providencias, apresentou o Projeto de Lei, onde dispõe sobre as Diretrizes Orçamentárias para a elaboração da Lei Orçamentária de 2025 e dá outras providências. Demonstrou todos os anexos da LOA/2025 e também apresentarão o Projeto de Lei, onde Estima a Receita e Fixa a Despesa para o exercício financeiro de 2025, explanando a legislação da receita e sua evolução entre os anexos de 2021 a 2023 e suas previsão de 2024 e 2025, sendo que a receita prevista para o ano de 2025 totaliza em R$ 60.600.000,00 (Sessenta milhões e seiscentos mil reais). Também foi demonstrado a evolução das despesas realizadas em 2023 para com as fixadas em 2024 e 2025 prevista. Colocamos a disposição a analise da saúde sendo prevista uma aplicação com recursos próprios de R$ 8.538.370,00, resultando uma aplicação sobre o total da receita de impostos, o percentual de 18,49% maior que o índice obrigatório constitucional. Quanto a analise do ensino o total bruto com recursos próprios é de R$ 12.232.664,00. Resultando uma aplicação sobre a receita de impostos total de 26,49% mais que o índice obrigatório constitucional. A previsão do Fundeb é de R$ 8.430.000,00, Rendimentos Financeirós R$ 30.000,00, totalizando R$ 8.460.000,00, aplicadas uma despesa com o profissional do magistério de no mínimo 70% cumprindo a legislação. Ficando previsto o percentual de 87,85% com o Profissional do Magistério. O Percentual com gastos com pessoal ficou em 45,80% sobre a Receita Corrente Líquida - RCL. Enquanto a despesa orçada por função ficou assim distribuída: Legislativa R$ 1.956.000,00; Judiciária R$ 512.920,00; Administrativa R$ 4.604.090,00; Assistência Social R$ 3.880.990,00; Saúde R$ 12.911.520,00; Educação R$ 20.319.354,00; Cultura R$ 861.520,00; Urbanismo R$ 4.616.100,00; Habitação R$ 24.530,00; Saneamento R$ 1.990.506,00; Gestão Ambiental R$ 1.127.810,00; Agricultura R$ 943.830,00; Indústria R$ 13.530,00; Transporte R$ 2.458.500,00; Desporto e Lazer R$ 300.500,00; Encargos Especiais R$ 3.418.300,00 e Reserva de

DIÁRIO OFICIAL
MUNICÍPIO DE COSMORAMA

Conforme Lei Municipal nº 3070, de 17 de março de 2015

27

Contingência R$ 660.000,00, ficando a despesa fixada total para o exercício de 2025 em R$ 60.600.000,00 e uma Receita Prevista em igual montante. O Contador da Prefeitura Municipal nada mais havendo para tratar-se colocou a palavra a disposição para quem quiser fazer o uso dela, como ninguém mais se manifestou, deu-se por encerrada a audiência pública eu Hélio Cesar Marchado, funcionário da Prefeitura Municipal, lavrei a presente ata que depois de lida e estar em conforme, será assinada pelos presentes:

Cosmorama/SP., 24 de Setembro de 2024

Nome	Assinatura
Mais Fernanda Rodrigues Papini	
Adécio Carlos Barcia de Souza	
Hélio Cesar Machado	
Sergio Soares da Silva	
José Paulo Ralho	
Naiane Maria da Silva Oliveira	
Fabiana Bocanizano	
Carla Ferreira de Moura de Souza	
Daiane Cambraia da Rocha Garcia	
Marcela de Souza da Silveira	
Carlos Cesar Rocha	
Fabio Carlos Martins	
Regina Garcia Fassani	
Beatriz dos Anjos	
Ariane Amon	
Yuri Feliciano Gomes Rodrigues	
Maria Inês Gonçalves Buzzo	

DIÁRIO OFICIAL
MUNICÍPIO DE COSMORAMA

Conforme Lei Municipal nº 3070, de 17 de março de 2015

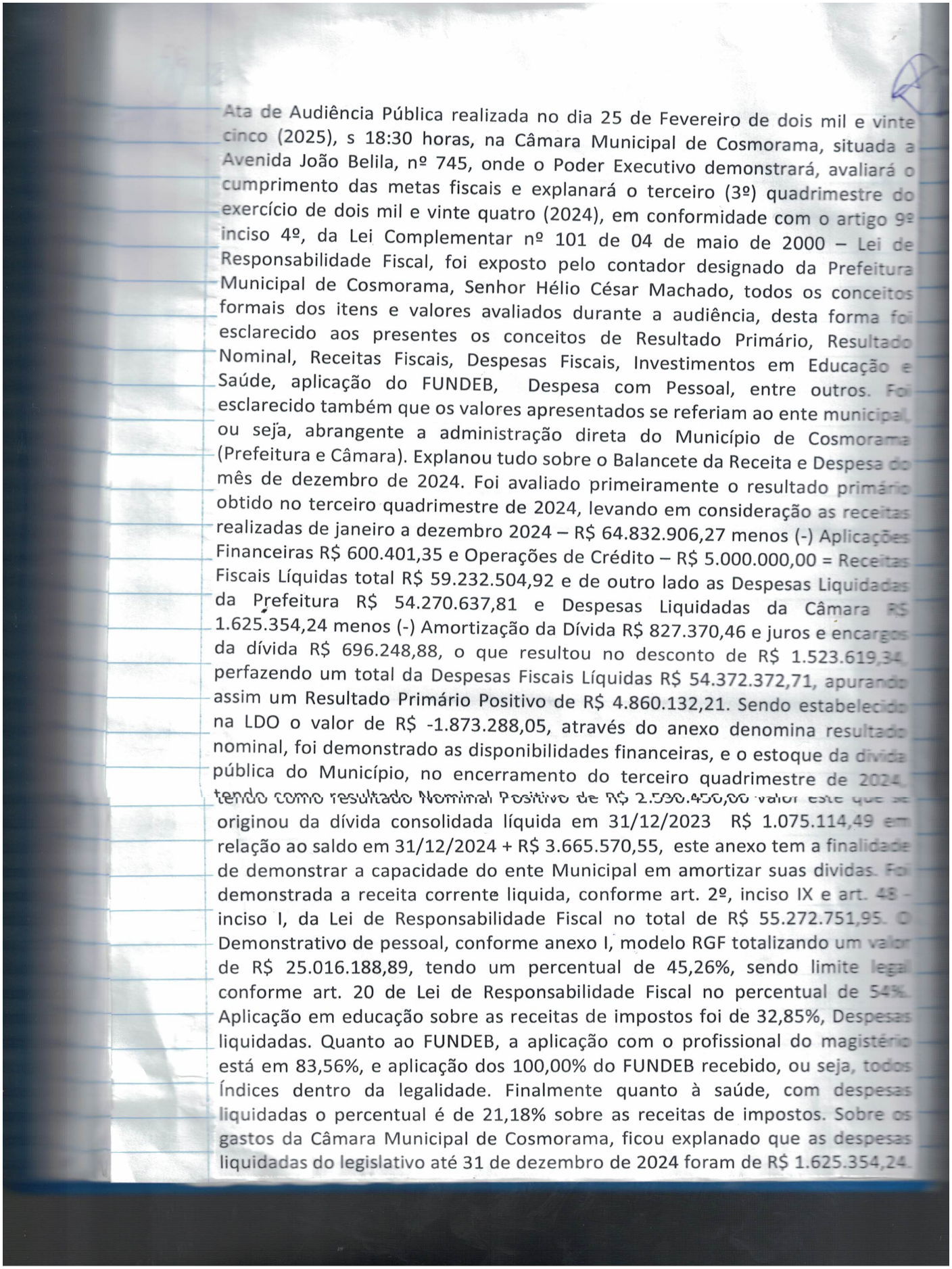

Ata de Audiência Pública realizada no dia 25 de Fevereiro de dois mil e vinte cinco (2025), s 18:30 horas, na Câmara Municipal de Cosmorama, situada a Avenida João Belila, nº 745, onde o Poder Executivo demonstrará, avaliará o cumprimento das metas fiscais e explanará o terceiro (3º) quadrimestre do exercício de dois mil e vinte quatro (2024), em conformidade com o artigo 9º inciso 4º, da Lei Complementar nº 101 de 04 de maio de 2000 – Lei de Responsabilidade Fiscal, foi exposto pelo contador designado da Prefeitura Municipal de Cosmorama, Senhor Hélio César Machado, todos os conceitos formais dos itens e valores avaliados durante a audiência, desta forma foi esclarecido aos presentes os conceitos de Resultado Primário, Resultado Nominal, Receitas Fiscais, Despesas Fiscais, Investimentos em Educação e Saúde, aplicação do FUNDEB, Despesa com Pessoal, entre outros. Foi esclarecido também que os valores apresentados se referiam ao ente municipal, ou seja, abrangente a administração direta do Município de Cosmorama (Prefeitura e Câmara). Explanou tudo sobre o Balancete da Receita e Despesa do mês de dezembro de 2024. Foi avaliado primeiramente o resultado primário obtido no terceiro quadrimestre de 2024, levando em consideração as receitas realizadas de janeiro a dezembro 2024 – R$ 64.832.906,27 menos (-) Aplicações Financeiras R$ 600.401,35 e Operações de Crédito – R$ 5.000.000,00 = Receitas Fiscais Líquidas total R$ 59.232.504,92 e de outro lado as Despesas Liquidadas da Prefeitura R$ 54.270.637,81 e Despesas Liquidadas da Câmara R$ 1.625.354,24 menos (-) Amortização da Dívida R$ 827.370,46 e juros e encargos da dívida R$ 696.248,88, o que resultou no desconto de R$ 1.523.619,34, perfazendo um total da Despesas Fiscais Líquidas R$ 54.372.372,71, apurando assim um Resultado Primário Positivo de R$ 4.860.132,21. Sendo estabelecido na LDO o valor de R$ -1.873.288,05, através do anexo denomina resultado nominal, foi demonstrado as disponibilidades financeiras, e o estoque da dívida pública do Município, no encerramento do terceiro quadrimestre de 2024, tendo como resultado Nominal Positivo de R$ 2.590.450,00 valor este que se originou da dívida consolidada líquida em 31/12/2023 R$ 1.075.114,49 em relação ao saldo em 31/12/2024 + R$ 3.665.570,55, este anexo tem a finalidade de demonstrar a capacidade do ente Municipal em amortizar suas dividas. Foi demonstrada a receita corrente liquida, conforme art. 2º, inciso IX e art. 48 - inciso I, da Lei de Responsabilidade Fiscal no total de R$ 55.272.751,95. O Demonstrativo de pessoal, conforme anexo I, modelo RGF totalizando um valor de R$ 25.016.188,89, tendo um percentual de 45,26%, sendo limite legal conforme art. 20 de Lei de Responsabilidade Fiscal no percentual de 54%. Aplicação em educação sobre as receitas de impostos foi de 32,85%, Despesas liquidadas. Quanto ao FUNDEB, a aplicação com o profissional do magistério está em 83,56%, e aplicação dos 100,00% do FUNDEB recebido, ou seja, todos Índices dentro da legalidade. Finalmente quanto à saúde, com despesas liquidadas o percentual é de 21,18% sobre as receitas de impostos. Sobre os gastos da Câmara Municipal de Cosmorama, ficou explanado que as despesas liquidadas do legislativo até 31 de dezembro de 2024 foram de R$ 1.625.354,24.

28

E de uma forma geral com base no balancete consolidado da Receita e Despesa a receita arrecadada até 31/12/2024, foi de R$ 64.832.906,27, tendo uma Operação de Crédito no valor de R$ 6.029.018,34. Com uma despesa liquidada de R$ 55.895.992,05. Com um superávit de R$ 8.936.914,22. Quanto a parte financeira, possui um Disponível de +R$ 9.198.110,16, Saldo Extra Ativo +R$ 35.404,46 e Passivo –R$ 213.215,12, Restos à Pagar Processado R$ 0,00, não Processado –R$ 48.282,19, Empenhos do Exercício Liquidado –R$ 3.414.108,25 e à liquidar –R$ 866.198,88, tendo uma SUFICIÊNCIA de R$ 4.691.710,18, mas excluído a operação de crédito o qual possui uma suficiência de R$ 2.996.148,85, portanto a INSUFICIÊNCIA seria de R$ 1.695.561,33, levando em consideração todas as fontes de recursos. Por último foi esclarecido sobre o Demonstrativo da apuração do cumprimento ou não do art. 42 da LRF. Apuração por Órgão dos últimos 8 (oito) meses, Disponibilidade financeira em 30/04/2024 + R$ 9.745.991,18, (-) saldo de restos a pagar em 30/04/2024 – R$ 349.386,60, (-) empenhos liquidados a pagar até 30/04/2024 – R$ 3.246.647,26, (-) valores restituíveis – R$ 160.549,70, (=) disponibilidade líquida em 30/04/2024 + R$ 5.989.407,62, quanto à apuração por órgão no 6º bimestre, disponibilidade financeira em 31/12/2024 + R$ 9.198.110,16, (-) saldo de restos a pagar em 31/12/2024 – R$ 3.414.108,25, (-) valores restituíveis – R$ 213.215,12, (=) disponibilidade líquida em 30/12/2024 + R$ 5.570.786,79, a comparação entre a disponibilidade líquida de 31/12/2024 e 30/04/2024, houve uma diminuição de -6,99%, mas estas posições sempre se trata de saldos positivos, portanto, houve o cumprimento do Art. 42 da LRF. Nada mais havendo para tratar-se, deu-se por encerrada a presente audiência pública, eu Hélio Cesar Machado, funcionário da Prefeitura de Cosmorama, lavrei a presente ata que depois de lida e estar em conforme, será assinada pelos presentes:

Cosmorama/SP., 25 de fevereiro de 2025

Nome	Assinatura
Hélio César Machado	
Odécio Carlos Bazeia de Souza	
Sergio Soares A Silva	
Marcio Roberto Garcia	
Neso dos Santos	
Osmir Alves Dias	
Carlos Faceto	
Osvaldo Lopes Jacomelli	

DIÁRIO OFICIAL
MUNICÍPIO DE COSMORAMA
Conforme Lei Municipal nº 3070, de 17 de março de 2015

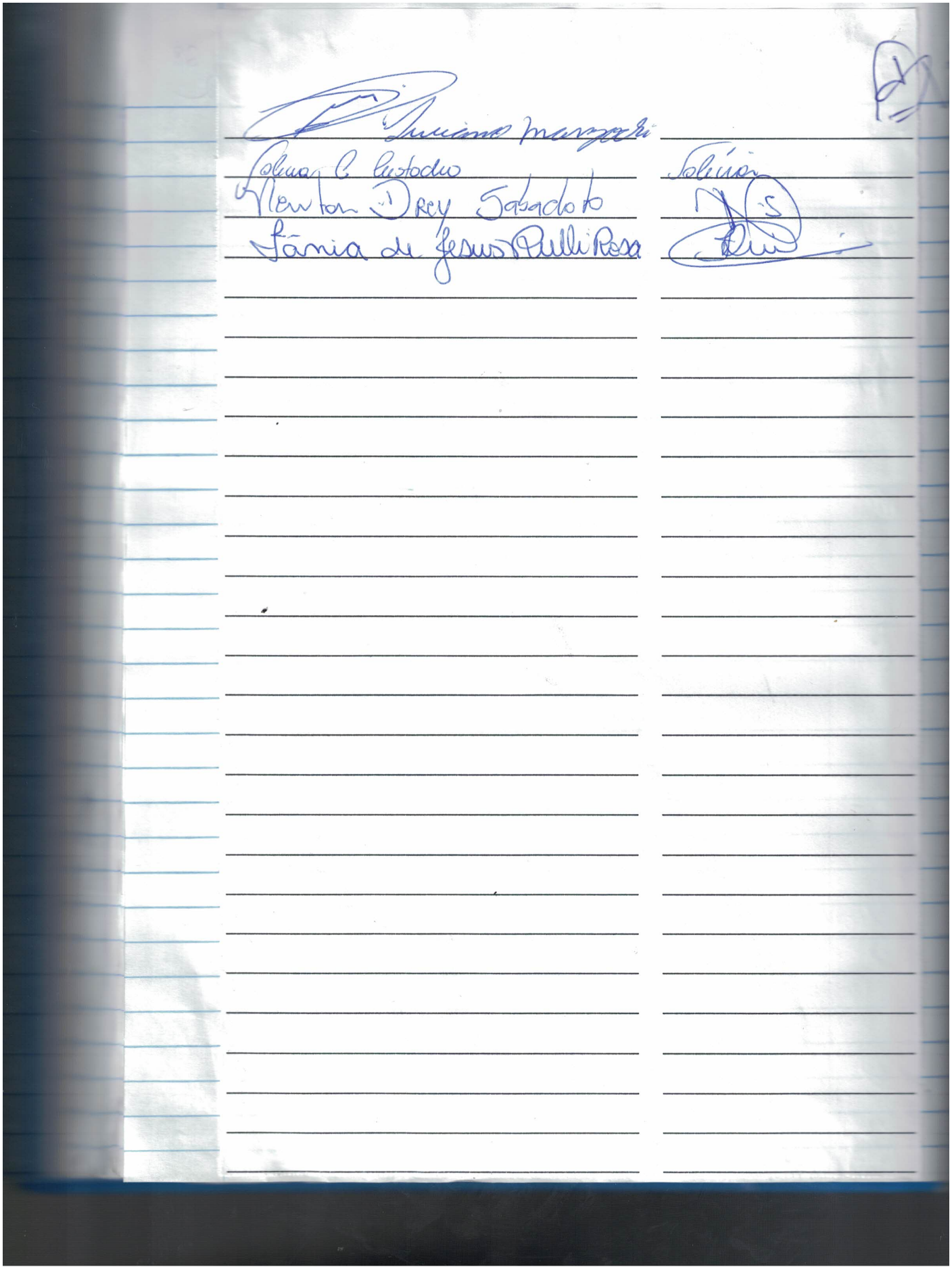

DIÁRIO OFICIAL

MUNICÍPIO DE COSMORAMA

Conforme Lei Municipal nº 3070, de 17 de março de 2015

Licitações e Contratos

Homologação / Adjudicação

ADJUDICAÇÃO
PREGÃO PRESENCIAL N° 007/2025 - PROCESSO N° 032/2025

OBJETO: **Aquisição de veículo automotor tipo passageiro (cinco lugares), zero km, para uso exclusivo do gabinete executivo do Município de Cosmorama/SP.**

ADJUDICO para a empresa **VIVIANI MOTORS COMÉRCIO DE VEÍCULOS LTDA CNPJ: 07.181.850/0001-82** o item 1 no valor de **R$ 157.769,00 (cento e cinquenta e sete mil, setecentos e sessenta e nove reais)**. Perfazendo esta licitação o valor global de**R$ 157.769,00 (cento e cinquenta e sete mil, setecentos e sessenta e nove reais)**.

Cosmorama/SP, 25 de março de 2025.

BEATRIZ LETICIA DOS ANJOS
Agente de contratação

.....

ADJUDICAÇÃO
PREGÃO PRESENCIAL N.º 008/2025 - PROCESSO N.º 033/2025

OBJETO: **Aquisição de 01 Ônibus seminovo, ano/modelo mínimo de 2011, para transporte de alunos e trabalhadores do Município de Cosmorama/SP.**

ADJUDICO para a empresa **ASTRA-AGÊNCIA DE SERVIÇOS E TRANSPORTES TERRESTRES LTDA CNPJ: 00.867.680/0001-45**o item 1 no valor de **R$ 390.000,00 (trezentos e noventa mil reais)**. Perfazendo esta licitação o valor global de **R$ 390.000,00 (trezentos e noventa mil reais)**.

Cosmorama/SP, 25 de março de 2025.

BEATRIZ LETICIA DOS ANJOS
Agente de contratação

.....

HOMOLOGAÇÃO
PREGÃO PRESENCIAL N° 007/2025 - PROCESSO N° 032/2025

OBJETO: **Aquisição de veículo automotor tipo passageiro (cinco lugares), zero km, para uso exclusivo do gabinete executivo do Município de Cosmorama/SP.**

HOMOLOGO para a empresa **VIVIANI MOTORS COMÉRCIO DE VEÍCULOS LTDA CNPJ: 07.181.850/0001-82** o item 1 no valor de **R$ 157.769,00 (cento e cinquenta e sete mil, setecentos e sessenta e nove reais)**. Perfazendo esta licitação o valor global de **R$ 157.769,00 (cento e cinquenta e sete mil, setecentos e sessenta e nove reais)**.

Cosmorama/SP, 25 de março de 2025.

NELSON NARCISO DA SILVEIRA JUNIOR
Prefeito Municipal

.....

HOMOLOGAÇÃO
PREGÃO PRESENCIAL N.º 008/2025 - PROCESSO N.º 033/2025

OBJETO: **Aquisição de 01 Ônibus seminovo, ano/modelo mínimo de 2011, para transporte de alunos e trabalhadores do Município de Cosmorama/SP.**

HOMOLOGO para a empresa **ASTRA-AGÊNCIA DE SERVIÇOS E TRANSPORTES TERRESTRES LTDA CNPJ: 00.867.680/0001-45** o item 1 no valor de **R$ 390.000,00 (trezentos e noventa mil reais)**. Perfazendo esta licitação o valor global de **R$ 390.000,00 (trezentos e noventa mil reais)**.

Cosmorama/SP, 25 de março de 2025.

NELSON NARCISO DA SILVEIRA JUNIOR
Prefeito Municipal

.....

Extrato

EXTRATO DE CONTRATO

Contratante: **Prefeitura do Município de Cosmorama.**

Contratada**: VIVIANI MOTORS COMÉRCIO DE VEÍCULOS LTDA CNPJ: 07.181.850/0001-82.**

Objeto**: Aquisição de veículo automotor tipo passageiro (cinco lugares), zero km, para uso exclusivo do gabinete executivo do Município de Cosmorama/SP.** No valor de R$ 157.769,00 (cento e cinquenta e sete mil, setecentos e sessenta e nove reais). **Pregão Presencial 007/2025 - PROCESSO N.º 032/2025**. Assinatura: 25 de março de 2025. NELSON NARCISO DA SILVEIRA JUNIOR– Prefeito Municipal.

.....

EXTRATO DE CONTRATO

Contratante: **Prefeitura do Município de Cosmorama.**

Contratada**: ASTRA-AGÊNCIA DE SERVIÇOS E TRANSPORTES TERRESTRES LTDA**
CNPJ: 00.867.680/0001-45.

Objeto**: Aquisição de 01 Ônibus seminovo, ano/modelo mínimo de 2011, para transporte de alunos e trabalhadores do Município de Cosmorama/SP.** No valor de R$ 390.000,00 (trezentos e noventa mil reais). **Pregão Presencial 008/2025 - PROCESSO N.º 033/2025**. Assinatura: 25 de março de 2025. NELSON NARCISO DA SILVEIRA JUNIOR– Prefeito Municipal.

.....

Aviso de Licitação

AVISO DE ABERTURA DE LICITAÇÃO –
PREGÃO PRESENCIAL N.º 12/2025 - PROCESSO N.º 040/2025.

O MUNICIPIO DE COSMORAMA torna público, para conhecimento de quantos possa interessar a abertura de

procedimento licitatório, na modalidade PREGÃO PRESENCIAL, do tipo menor preço unitário.

OBJETO: **Contratação de empresa para disponilização de profissional Médico Psiquiatra para realização de atendimento ambulatorial especializado e atuação integrada em equipe multiprofissional, no Município de Cosmorama, pelo período de 12 (doze) meses.**

REALIZAÇÃO: 10/04/2025 às 08:30hrs, no Departamento de Licitações, localizado no Paço Municipal.

O edital completo poderá ser retirado na Prefeitura Municipal ou no site: www.cosmorama.sp.gov.br

Outras informações pelo telefone (17) 3836-9220 ou e-mail licitacao@cosmorama.sp.gov.br. Nelson Narciso da Silveira Junior – Prefeito Municipal.

.....