# Diário Oficial
## MUNICÍPIO DE MIRASSOL

www.mirassol.sp.gov.br / www.imprensaoficialmunicipal.com.br/mirassol

Publicação Oficial da Prefeitura de Mirassol, conforme Lei Municipal n. 4.095, de 21 de dezembro de 2017




## SUMÁRIO


**Poder Executivo** ..... 2
***Licitações e Contratos*** ..... 2
Contratos ..... 2
***Advertências / Notificações*** ..... 3
Notificações ..... 3
***Vigilância Sanitária*** ..... 7
Comunicados ..... 7


## PREFEITURA MUNICIPAL DE MIRASSOL


CNPJ 46.612.032/0001-49

Praça Dr. Anísio José Moreira, nº 2.290, Centro

CEP 15130-065

**SECRETARIA MUNICIPAL DE ADMINISTRAÇÃO**

**DIVISÃO DE COMUNICAÇÕES ADMINISTRATIVAS**

Telefone: (17) 3243-8120

E-mail: dca@mirassol.sp.gov.br

Site: www.mirassol.sp.gov.br

www.imprensaoficialmunicipal.com.br/mirassol


## ACERVO

As edições do Diário Oficial Eletrônico de Mirassol poderão ser consultadas através da internet, por meio do seguinte endereço eletrônico: www.mirassol.sp.gov.br

Para pesquisa por qualquer termo e utilização de filtros, acesse www.imprensaoficialmunicipal.com.br/mirassol

As consultas e pesquisas são de acesso gratuito e independente de qualquer cadastro.

## EXPEDIENTE

O Diário Oficial do Município de Mirassol, veiculado exclusivamente na forma eletrônica, de forma gratuita, é coordenado pela Secretaria Municipal de Administração - Divisão de Comunicações Administrativas, sendo este o meio de publicação oficial.

# PODER EXECUTIVO

## Licitações e Contratos

## Contratos

**Relação de Contratos, Atos Jurídicos Análogos e Aditamentos firmados pelo Município de Mirassol/SP no ano de 2025.**

**1. TERMO DE CREDENCIAMENTO Nº 003/2025**

Objeto: Tem o presente termo a finalidade de conjugar esforços, visando a implementação de cartão de crédito e cartão benefício consignados, destinado a possibilitar o desconto em folha de pagamento, das contribuições mensais devidas pelos Servidores Públicos Municipais filiados à associação consignatária e o respectivo repasse do valor correspondente, mediante autorização por escrito, formalizada perante a Divisão de Recursos Humanos da Consignante, nos termos do disposto no art. 2°, inciso II, alínea "a", da Lei n° 4.118, de 05 de julho de 2018 e art. 3°, inciso I, do Decreto n° 5.475, de 28 de agosto de 2018.
CONTRATATADA: CRED BR INSTITUIÇÃO DE PAGAMENTOS LTDA, CNPJ. 26.653.480/0001-83
Fundamento legal: Lei Municipal n° 4.118, de 05 de julho de 2018 e Decreto Municipal n° 5.475, de 28 de agosto de 2018.
Data: 09/05/2025. – Prazo: 12 (doze) meses, a contar da data de sua assinatura.

**2. TERMO DE COOPERAÇÃO Nº 089/2025**

Objeto: Constitui objeto do presente Termo de Cooperação desenvolvimento e aprimoramento das modalidades esportivas de basquete e vôlei no município de Mirassol/SP, implementando metodologias de ensino para professores da Secretaria Municipal de Educação e Secretaria de Esporte no Município, com a criação de núcleos para iniciação e aprimoramento das modalidades visando a participação nos Jogos Escolares da Juventude (basquete e vôlei), Jogos Regionais e Abertos, até a categoria Sub 21 (basquete), participação no Campeonato Paulista (FPB) de basquete e Campeonato Paulista (FPV) e Associação Prô Vôlei (APV) de vôlei, criação do PROJETO REVELAR TALENTOS (do governo Federal), atendendo 12 professores da Secretaria Municipal de Educação, 04 professores da Secretaria Cultura, Turismo, Esporte e Lazer e aproximadamente 1300 alunos da rede municipal de ensino dos 4º e 5º anos.
CONTRATATADA: ASSOCIAÇÃO REGIONAL DE BASKETBALL DE SÃO JOSÉ DO RIO PRETO – ARBA, CNPJ 04.310.336/0001-01
Fundamento legal: Artigo 29, 31, caput e 32, §1º da Lei nº 13.019/14.
Data: 12/05/2025 – Prazo: 12 (doze) meses, a contar da data de sua assinatura.

**3. CONTRATO Nº 095/2025**

Objeto: O objeto do presente instrumento é a contratação de empresa especializada para o fornecimento e instalação de suporte e placas de sinalização de trânsito – Secretaria Municipal de Trânsito e Segurança Pública de Mirassol/SP, conforme descrição no(s) lote(s) 01, consoante condições, quantidades e exigências estabelecidas no Termo de Referência – Anexo III do Edital.
CONTRATATADA: TINPAVI INDUSTRIA E COMÉRCIO DE TINTAS LTDA, CNPJ. 17.592.525/0001-66
Fundamento legal: PREGÃO ELETRÔNICO Nº 036/2025 – PROCESSO Nº 017/2025 – D.A. – D.C.L.
Data: 08/05/2025 – Valor: R$75.000,00. – Prazo: 90 (noventa) dias, a contar da sua assinatura.

## Advertências / Notificações

## Notificações

Estado de São Paulo

**PREFEITURA DO MUNICÍPIO DE MIRASSOL-SP**
**SECRETARIA DE TRÂNSITO E SEGURANÇA PÚBLICA**

✉ Rua São Sebastião, nº 1848 - 1854 Centro – Mirassol - SP
C.N.P.J. 46.612.032/0001-49 ☎(17) 3243-8120 Ramal 8172

### NOTIFICAÇÃO

Em razão do disposto na Lei 4648/22 e ao Decreto 6103/22, o Secretário de Trânsito e Segurança Pública de Mirassol NOTIFICA os proprietários dos veículos abaixo relacionados que se encontram abandonados para que efetuem a retirada de qualquer via pública em até 15 (quinze) dias:

**Veículo estacionado na Rua MATHEUS LEITE DE ABREU, próximo ao nº 2726:**

FORD / BELINA II, placas BJS7048, cor MARROM, chassi 9BFDXXLB1DFB71729, proprietário: JOSE ROBERTO DOS SANTOS





**Veículo estacionado na Rua DOS MAZOCATO, próximo ao nº 0982**

FORD / CORCEL I, placas BJS0057, cor MARROM, chassi 0B27D137738, proprietário: BERNARDINO ALVES DA SILVA





Estado de São Paulo

PREFEITURA DO MUNICÍPIO DE MIRASSOL-SP
SECRETARIA DE TRÂNSITO E SEGURANÇA PÚBLICA

✉ Rua São Sebastião, nº 1848 - 1854 Centro – Mirassol - SP
C.N.P.J. 46.612.032/0001-49 ☎(17) 3243-8120 Ramal 8172

**Veículos estacionados na Rua VITORIO GENARI, próximo ao nº 1947**:

GM / CARAVAN, placas CIJ2562, cor PRETA, chassi 9BGVP15FKKB119291, proprietário: ALEX SANDRO DE PAIVA






FIAT / PALIO WEEKEND, placas CFK9D94, cor VERMELHA, chassi 9BD178838V0294122, proprietário: GERALDO FERREIRA.






PREFEITURA DO MUNICÍPIO DE MIRASSOL-SP
SECRETARIA DE TRÂNSITO E SEGURANÇA PÚBLICA

Estado de São Paulo

✉ Rua São Sebastião, nº 1848 - 1854 Centro – Mirassol - SP
C.N.P.J. 46.612.032/0001-49 ☎(17) 3243-8120 Ramal 8172

FIAT / PALIO WEEKEND, placas CMB8A06, de cor CINZA, chassis 9BD178868W0544470, proprietário: JAIME CAMILO NOGUEIRA






VW / PARATI, placas CVE0891, de cor AZUL, chassis 9BWZZZ30ZKP206150, proprietário: INES MARIA NEVES VIEIRA






PREFEITURA DO MUNICÍPIO DE MIRASSOL-SP
SECRETARIA DE TRÂNSITO E SEGURANÇA PÚBLICA

Estado de São Paulo

✉ Rua São Sebastião, nº 1848 - 1854 Centro – Mirassol - SP
C.N.P.J. 46.612.032/0001-49 ☎(17) 3243-8120 Ramal 8172

GM / VECTRA, placas CMX0J79, de cor PRTA, chassis 9bgjk19hxwb504716, proprietário: AURIO JUNIO GUIMARAES RIBEIRO

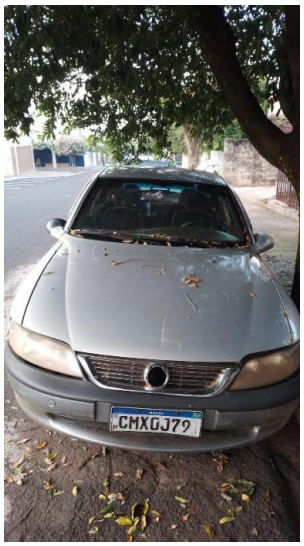




O não cumprimento da presente notificação acarretará a remoção do veículo ao pátio e ônus ao proprietário. Após removido, caso não seja retirado em 60 (sessenta) dias, será levado à leilão.

## Vigilância Sanitária

## Comunicados

Estado de São Paulo

# PREFEITURA DO MUNICÍPIO DE MIRASSOL
## SECRETARIA MUNICIPAL DA SAÚDE
## VIGILÂNCIA SANITÁRIA

Rua Quintino Bocaiuva, 2221 - Centro - Fone (17) 3242-8965
visa@mirassol.sp.gov.br

A Chefe da Seção Técnica de Vigilância Sanitária de Mirassol, Larissa Maria de Oliveira da Silva Calixto, comunica as ações referentes ao mês de Abril/2025, de acordo com a Lei nº 2173 de 02 de Julho de 1998 que cria a Vigilância Sanitária Municipal, a Constituição Federal, a Lei Orgânica de Saúde nº 8.080/90, a Lei nº 8142/90 e a Lei Complementar Estadual nº 791/95.

***DEFERIMENTO DE L.T.A. (LAUDO TÉCNICO DE AVALIAÇÃO)***

| DATA | PROCESSO | Nº CEVS | CNPJ / CPF | RAZÃO SOCIAL / NOME | ENDEREÇO | CNAE |
|---|---|---|---|---|---|---|
| 15/04/25 | 4661/25 | ** | 39.990.138/0001-10 | TIMEH PRODUTOS HOSPITALARES LTDA | R JOAO MAHFUZ, 2848 - PORTAL | 5211-7/99 |

***INDEFERIMENTO DE L.T.A. (LAUDO TÉCNICO DE AVALIAÇÃO)***

| DATA | PROCESSO | Nº CEVS | CNPJ / CPF | RAZÃO SOCIAL / NOME | ENDEREÇO | CNAE |
|---|---|---|---|---|---|---|
| 03/04/25 | 4661/25 | ** | 39.990.138/0001-10 | TIMEH PRODUTOS HOSPITALARES LTDA | R JOAO MAHFUZ, 2848 - PORTAL | 5211-7/99 |
| 07/04/25 | 444/25 | ** | 55.495.785/0001-02 | 55.495.785 LOURDES FRAPORTI LEME | R GIGLIO ANTONIO SCRIVANTE, 3752 - JD ALVORADA | 1091-1/01 |
| 23/04/25 | 1004/25 | 353030001-863-000293-1-9 | 13.510.008/0001-40 | CLÍNICA MÉDICA SANTA ISABEL MIRASSOL LTDA | AV ELIEZER MAGALHÃES, 2747 - MARILÚ | 8630-5/01 |

***DEFERIMENTO DE LICENÇA SANITÁRIA***

| DATA | PROCESSO | Nº CEVS | CNPJ / CPF | RAZÃO SOCIAL / NOME | ENDEREÇO | CNAE |
|---|---|---|---|---|---|---|
| 09/04/25 | 549/25 | 353030001-863-000599-1-9 | 54.346.167/0001-38 | CLINICA MEDERI SAUDE E BEM ESTAR LTDA | R SÃO JOSÉ, 2034 - CENTRO | 8630-5/02 |

***INDEFERIMENTO DE LICENÇA SANITÁRIA***

| DATA | PROCESSO | Nº CEVS | CNPJ / CPF | RAZÃO SOCIAL / NOME | ENDEREÇO | CNAE |
|---|---|---|---|---|---|---|
| 01/04/25 | 14702/24 | 353030001-561-001413-1-3 | 54.790.908/0001-75 | BORGUEZAN E MARTINELLI LTDA | R BARÃO DO RIO BRANCO, 1809 - CENTRO | 5611-2/01 |
| 02/04/25 | 4857/25 I | 353030001-464-000112-1-5 | 57.654.284/0001-57 | A.B.R. PROD. ODONT. E HOSP. MIRASSOL LTDA | R PRUDENTE DE MORAES, 1889 - CENTRO | 4645-1/01 |
| 02/04/25 | 4857/25 II | 353030001-464-000113-1-2 | 57.654.284/0001-57 | A.B.R. PROD. ODONT. E HOSP. MIRASSOL LTDA | R PRUDENTE DE MORAES, 1889 - CENTRO | 4645-1/03 |

***DEFERIMENTO DE RENOVAÇÃO OU ATUALIZAÇÃO DE LICENÇA SANITÁRIA***

| DATA | PROTOCOLO | Nº CEVS | CNPJ / CPF | RAZÃO SOCIAL / NOME | ENDEREÇO | CNAE |
|---|---|---|---|---|---|---|
| 02/04/25 | 3043/25 | 353030001-863-000529-1-4 | 052.757.518-69 | MARIA ESTER IGLÉSIAS BERTAZZI COSTA | AV ELIEZER MAGALHÃES, 2627 - JARDIM MARILÚ | 8630-5/04 |
| 02/04/25 | 5102/25 | 353030001-463-000085-1-6 | 39.919.114/0001-75 | L C DE SOUZA FRUTAS | R CAETANO INGRÁCIO, 2873 - VILA MOREIRA | 4633-8/01 |
| 04/04/25 | 4703/25 | 353030001-863-000324-1-7 | 309.510.678-50 | THAISA GONÇALVES SILVEIRA AGOSTINELI | R FLORIANO PEIXOTO, 2154 - CENTRO | 8630-5/03 |
| 08/04/25 | 15070/25 | 353030001-851-000261-1-5 | 08.509.350/0001-90 | STELLA FERRARI RODRIGUES NEVES | R SANTO ANTONIO, 2110 - CENTRO | 8511-2/00 |
| 08/04/25 | 4132/25 | 353030001-863-000016-1-9 | 03.781.196/0001-97 | CLÍNICA SÃO THOMÉ LTDA | R RUI BARBOSA, 1944 - CENTRO | 8630-5/02 |
| 11/04/25 | 6115/25 | 353030001-471-000339-1-0 | 08.299.902/0001-82 | VALDENIR MELCHOR BEBIDAS | AV SANTOS DUMONT, 2873 - VILA SOUZA | 4712-1/00 |
| 11/04/25 | 5063/25 | 353030001-222-000001-1-6 | 07.129.234/0001-82 | F Z PLÁSTICOS INDÚSTRIA E COMÉRCIO LTDA | AV CEL VICTOR CÂNDIDO DE SOUZA, 3040 - PQ INDUSTRIAL | 2222-6/00 |
| 11/04/25 | 5064/25 | 353030001-222-000002-1-3 | 47.524.004/0001-32 | INDÚSTRIA DE PLÁSTICOS MIRASSOL LTDA | AV CEL VICTOR CÂNDIDO DE SOUZA, 3050 - PQ INDUSTRIAL | 2222-6/00 |
| 11/04/25 | 6001/25 IPÊS II | 353030001-360-000304-1-4 | 09.263.541/0001-87 | SANEAMENTO DE MIRASSOL SANESSOL S/A | R ANTONIO ROBERTO MOURO, 4276 - IPÊS I | 3600-6/01 |
| 11/04/25 | 6001/25 MV I | 353030001-360-000351-1-4 | 09.263.541/0001-87 | SANEAMENTO DE MIRASSOL SANESSOL S/A | R JOSÉ APARECIDO CUSTÓDIO JORGE, S/N - MIRAVISTA | 3600-6/01 |
| 11/04/25 | 6001/25 MV II | 353030001-360-000352-1-1 | 09.263.541/0001-87 | SANEAMENTO DE MIRASSOL SANESSOL S/A | AV JOSÉ CÂNDIDO ALVES, 690 - MIRAVISTA | 3600-6/01 |
| 11/04/25 | 6001/25 MV III | 353030001-360-000353-1-9 | 09.263.541/0001-87 | SANEAMENTO DE MIRASSOL SANESSOL S/A | AV JOSÉ CÂNDIDO ALVES, S/N - MIRAVISTA | 3600-6/01 |

***DEFERIMENTO DE RENOVAÇÃO OU ATUALIZAÇÃO DE LICENÇA SANITÁRIA***

| | | | | | | |
|---|---|---|---|---|---|---|
| 14/04/25 | 6001/25 SJUDAS | 353030001-360-000354-1-6 | 09.263.541/0001-87 | SANEAMENTO DE MIRASSOL SANESSOL S/A | R RUILÂNDIA, 09 - JARDIM Nª SRª APARECIDA | 3600-6/01 |
| 14/04/25 | 6001/25 VILLAGE II | 353030001-360-000344-1-0 | 09.263.541/0001-87 | SANEAMENTO DE MIRASSOL SANESSOL S/A | R DÉCIMA TERCEIRA DAMHA, S/N - VILLAGE II | 3600-6/01 |
| 14/04/25 | 6001/25 ALÁ | 353030001-360-000185-1-1 | 09.263.541/0001-87 | SANEAMENTO DE MIRASSOL SANESSOL S/A | R OLIVEIROS GABRIEL DIAS , S/N - CHÁCARAS ALÁ | 3600-6/01 |
| 15/04/25 | 6001/25 CDHU | 353030001-360-000210-1-6 | 09.263.541/0001-87 | SANEAMENTO DE MIRASSOL SANESSOL S/A | AV DOS CAMPOS MAIA, 1405 - JD SÃO BERNARDO | 3600-6/01 |
| 15/04/25 | 4955/25 | 353030001-477-000028-1-0 | 05.427.013/0001-65 | CARMONA & QUEIROZ LTDA | R SÃO SEBASTIÃO, 1510 - CENTRO | 4771-7/02 |
| 17/04/25 | 18739/24 | 353030001-863-000555-1-4 | 27.531.810/0001-20 | V B BARBOSA SEGURANCA E MEDICINA OCUPACIONAL | AV ELIEZER MAGALHÃES, 2757 - JARDIM MARILÚ | 8630-5/02 |
| 24/04/25 | 6603/25 | 353030001-109-000084-1-9 | 27.323.568/0001-08 | RENATO ALESSANDRO TOZO | R SANTO ANTONIO, 3342 - NAVARRETE | 1091-1/02 |
| 24/04/25 | 3803/25 | 353030001-561-001016-1-3 | 45.143.716/0001-86 | LANCHONETE - ASSOCIAÇÃO ATLÉTICA BANCO DO BRASIL | ROD FELICIANO SALES CUNHA, KM454 - P. URBANO | 5611-2/03 |
| 24/04/25 | 6209/25 | 353030001-109-000062-1-1 | 20.129.498/0001-02 | PAULINO F DE GODOI & CIA LTDA | AV ALFREDO BLUNDI , 3268 - PORTAL | 1091-1/01 |
| 25/04/25 | 6602/25 | 353030001-477-000059-1-6 | 59.672.279/0001-00 | ÓPTICA MODELO MIRASSOL LTDA | R CAMPOS SALLES, 2117 - CENTRO | 4774-1/00 |
| 25/04/25 | 6601/25 | 353030001-477-000144-1-9 | 37.154.844/0001-05 | MARIA SUELY DE SOUZA ÓTICA | PRAÇA DR ANÍSIO J MOREIRA, 2018 - CENTRO | 4774-1/00 |
| 28/04/25 | 6599/25 | 353030001-561-001004-1-2 | 22.614.816/0001-48 | HAOZHI CHEN & CIA LTDA | R MAL DEODORO DA FONSECA, 2015 - CENTRO | 5611-2/01 |
| 30/04/25 | 12/25 | 353030001-863-000544-1-0 | 46.571.833/0001-03 | RAFAELA COVIZZI CASTILHO LTDA | R CAPITAO NEVES, 2383 - CENTRO | 8630-5/04 |

***DEFERIMENTO DE CANCELAMENTO DE LICENÇA SANITÁRIA***

| DATA | PROTOCOLO | Nº CEVS | CNPJ / CPF | RAZÃO SOCIAL / NOME | ENDEREÇO | CNAE |
|---|---|---|---|---|---|---|
| 04/04/25 | 0968/13 C | 353030001-960-000259-1-7 | 17.035.009/0001-30 | ELAINE APARECIDA NALATI 31176539884 | R SÃO SEBASTIÃO, 2118 - CENTRO | 9602-5/01 |
| 08/04/25 | 11346/25 C | 353030001-561-001263-1-4 | 31.401.697/0001-36 | FABIANO CARLOS CASSIANO 29297829864 | AV MODESTO JOSÉ MOREIRA, 2909 - VILA MOREIRA | 5611-2/01 |
| 09/04/25 | 14079/21 C | 353030001-561-000308-1-3 | 08.104.158/0001-13 | SÔNIA PERPÉTUA GUEBARA DA CUNHA | R ARTHUR YACUBIAN, 3199 - PORTAL CIDADE AMIGA | 5611-2/03 |
| 09/04/25 | 18370/21 C | 353030001-561-001354-1-0 | 44.431.424/0001-86 | F&F BAR E RESTAURANTE MIRASSOL LTDA | R SÃO PEDRO, 1869 - CENTRO | 5611-2/01 |
| 10/04/25 | 10160/21 C | 353030001-960-000299-1-2 | 11.714.899/0001-20 | CRISTIANE CASTRO DA SILVA 10567066789 | AV DJAIR JOSÉ MARQUES, 2889 - REGISSOL | 9602-5/01 |
| 23/04/25 | 5273/24 C | 353030001-471-000360-1-3 | 53.773.428/0001-33 | J. H. J. MERCEARIA LTDA | R DOS GALAVOTTI, 1042 - COHAB RISSI | 4712-1/00 |
| 28/04/25 | 9015/24 C | 353030001-472-000584-1-6 | 33.786.702/0001-00 | EMPÓRIO & ADEGA REGINA MARIS LTDA | R BENJAMIN CONSTANT, 2385 - CENTRO | 4721-1/02 |
| 29/04/25 | 8002/24 C | 353030001-863-000521-1-6 | 41.625.600/0001-22 | TABCLIN LTDA | R CAMPOS SALLES, 2604 - CENTRO | 8630-5/03 |
| 30/04/25 | 5768/25 C | 353030001-561-001405-1-1 | 30.145.900/0001-98 | BOMBINHA PRODUÇÕES EIRELI | R ADOLFO CÂNDIDO DE SOUZA, 2808 - Nª SRA APª | 5611-2/03 |

***DEFERIMENTO DE ASSUNÇÃO DE RESPONSABILIDADE TÉCNICA E/OU SUBSTITUTA***

| DATA | PROCESSO | Nº CEVS | CNPJ / CPF | RAZÃO SOCIAL / NOME | ENDEREÇO | CNAE |
|---|---|---|---|---|---|---|
| 08/04/25 | 5799/25 O | 353030001-464-000081-1-7 | 08.241.727/0001-72 | HOSPITALAR LTDA | Rua JOÃO MAHFUZ, 3048, Portal | 4645-1/02 |
| 08/04/25 | 5799/25 M | 353030001-464-000080-1-0 | 08.241.727/0001-72 | HOSPITALAR LTDA | Rua JOÃO MAHFUZ, 3048, Portal | 4644-3/01 |
| 08/04/25 | 5799/25 H | 353030001-464-000082-1-4 | 08.241.727/0001-72 | HOSPITALAR LTDA | Rua JOÃO MAHFUZ, 3048, Portal | 4646-0/02 |
| 08/04/25 | 5799/25 | 353030001-464-000083-1-1 | 08.241.727/0001-72 | WM IMPORTACAO E EXPORTACAO DE MATERIAL HOSPITALAR LTDA | Rua JOÃO MAHFUZ, 3048, Portal | 4649-4/08 |
| 25/04/25 | 6177/25 A | 353030001-477-000139-1-9 | 10.558.061/0004-75 | WLADIMIR DE MEDEIROS COSTA | R NOVE DE JULHO, 1987 - CENTRO | 4771-7/01 |

***DEFERIMENTO DE BAIXA DE RESPONSABILIDADE TÉCNICA E/OU SUBSTITUTA***

| DATA | PROTOCOLO | Nº CEVS | CNPJ / CPF | RAZÃO SOCIAL / NOME | ENDEREÇO | CNAE |
|---|---|---|---|---|---|---|
| 08/04/25 | 5799/25 O | 353030001-464-000081-1-7 | 08.241.727/0001-72 | HOSPITALAR LTDA | Rua JOÃO MAHFUZ, 3048, Portal | 4645-1/02 |
| 08/04/25 | 5799/25 M | 353030001-464-000080-1-0 | 08.241.727/0001-72 | HOSPITALAR LTDA | Rua JOÃO MAHFUZ, 3048, Portal | 4644-3/01 |

***DEFERIMENTO DE BAIXA DE RESPONSABILIDADE TÉCNICA E/OU SUBSTITUTA***

| | | | | | | |
|---|---|---|---|---|---|---|
| 08/04/25 | 5799/25 H | 353030001-464-000082-1-4 | 08.241.727/0001-72 | HOSPITALAR LTDA | Rua JOÃO MAHFUZ, 3048, Portal | 4646-0/02 |
| 08/04/25 | 5799/25 | 353030001-464-000083-1-1 | 08.241.727/0001-72 | HOSPITALAR LTDA | Rua JOÃO MAHFUZ, 3048, Portal | 4649-4/08 |
| 25/04/25 | 6177/25 A | 353030001-477-000139-1-9 | 10.558.061/0004-75 | WLADIMIR DE MEDEIROS COSTA | R NOVE DE JULHO, 1987 - CENTRO | 4771-7/01 |

***DEFERIMENTO DE ALTERAÇÃO DE RESPONSABILIDADE LEGAL***

| DATA | PROCESSO | Nº CEVS | CNPJ / CPF | RAZÃO SOCIAL / NOME | ENDEREÇO | CNAE |
|---|---|---|---|---|---|---|
| 04/04/25 | 5217/25 | 353030001-329-000002-1-3 | 39.468.203/0001-42 | JELIVI CARE INDÚSTRIA LTDA | R LUIZ VANZELA, 1486 - JARDIM RENASCENÇA | 3292-2/02 |

***LAVRATURA DE AUTO DE INFRAÇÃO***

| DATA | AIF | Nº CEVS | CNPJ / CPF | RAZÃO SOCIAL / NOME | ENDEREÇO | CNAE |
|---|---|---|---|---|---|---|
| 26/02/25 | 1757 | 353030001-477-000150-1-6 | 34.393.099/0001-50 | BORGONOVI & CASTILHO DROGARIA LTDA | AV DJAIR JOSÉ MARQUES, 3135 - REGISSOL I | 4771-7/01 |
| 28/04/25 | 1767 | ** | 34.913.030/0001-00 | VET LIFE ANIMAL CLINIC LTDA | R CLEONICE PAPASIDERO DELMASCHIO, 1109 - SETLIFE | 7500-1/00 |

***LAVRATURA DE AUTO DE IMPOSIÇÃO DE PENALIDADE DE MULTA***

| DATA | AIP | Nº CEVS | CNPJ / CPF | RAZÃO SOCIAL / NOME | ENDEREÇO | CNAE |
|---|---|---|---|---|---|---|
| 03/04/25 | 1446 | 353030001-477-000072-1-8 | 09.344.937/0001-59 | FABRÍCIO CARRARO | R ARTHUR YACUBIAN, 3496, Portal | 4771-7/01 |
| 14/04/25 | 1452 | ** | 098.170.678-90 | DIRCEU RODRIGUES DA SILVA JÚNIOR | R JOSÉ BONIFÁCIO, 2676 - CENTRO | ** |
| 29/04/25 | 1453 | 353030001-477-000150-1-6 | 34.393.099/0001-50 | BORGONOVI & CASTILHO DROGARIA LTDA | AV DJAIR JOSÉ MARQUES, 3135 - REGISSOL I | 4771-7/01 |
| 29/04/25 | 1454 | 353030001-477-000150-1-6 | 34.393.099/0001-50 | BORGONOVI & CASTILHO DROGARIA LTDA | AV DJAIR JOSÉ MARQUES, 3135 - REGISSOL I | 4771-7/01 |
| 29/04/25 | 1455 | 353030001-477-000150-1-6 | 34.393.099/0001-50 | BORGONOVI & CASTILHO DROGARIA LTDA | AV DJAIR JOSÉ MARQUES, 3135 - REGISSOL I | 4771-7/01 |
| 29/04/25 | 1456 | 353030001-477-000150-1-6 | 34.393.099/0001-50 | BORGONOVI & CASTILHO DROGARIA LTDA | AV DJAIR JOSÉ MARQUES, 3135 - REGISSOL I | 4771-7/01 |

***LAVRATURA DE TERMO DE APREENSÃO E/OU INUTILIZAÇÃO DE PRODUTOS***

| DATA | TRM | Nº CEVS | CNPJ / CPF | RAZÃO SOCIAL / NOME | ENDEREÇO | CNAE |
|---|---|---|---|---|---|---|
| 30/12/24 | 510 | 353030001-464-000069-1-2 | 08.618.163/0001-44 | CIRÚRGICA KLG LTDA | R ARMANDO SARTI, 938 - S. BERNARDO IV | 4644-3/01 |
| 24/03/25 | 519 | 353030001-477-000159-1-1 | 54.129.772/0001-57 | M&A DROGARIA MIRASSOL LTDA | AV FERNANDO A VENDRAMINI, 4460 - PQ DOS BURITIS | 4771-7/01 |
| 14/04/25 | 522 | 353030001-477-000034-1-7 | 51.847.812/0001-08 | SINDICATO DOS TRABALHADORES NAS INDÚSTRIAS DA CONSTRUÇÃO DO MOBILIÁRIO E MONTAGEM INDUSTRIAL DE MIRASSOL E VOTUPORANGA | R RODRIGUES ALVES 2031 - CENTRO | 4771-7/01 |
| 29/04/25 | 523 | 353030001-477-000123-1-9 | 26.229.824/0001-21 | A&A DROGARIA MIRASSOL LTDA. | AV ELIEZER MAGALHÃES, 2496 - SANTA CASA | 4771-7/01 |

***INDEFERIMENTO DE DEFESA A AUTO DE INFRAÇÃO OU AUTO DE IMPOSIÇÃO DE PENALIDADE***

| DATA | AIF | Nº CEVS | CNPJ / CPF | RAZÃO SOCIAL / NOME | ENDEREÇO | CNAE |
|---|---|---|---|---|---|---|
| 01/04/25 | 1752 | 353030001-477-000150-1-6 | 34.393.099/0001-50 | BORGONOVI & CASTILHO DROGARIA LTDA | AV DJAIR JOSÉ MARQUES, 3135 - REGISSOL I | 4771-7/01 |
| 01/04/25 | 1753 | 353030001-477-000150-1-6 | 34.393.099/0001-50 | BORGONOVI & CASTILHO DROGARIA LTDA | AV DJAIR JOSÉ MARQUES, 3135 - REGISSOL I | 4771-7/01 |
| 02/04/25 | 1757 | 353030001-477-000150-1-6 | 34.393.099/0001-50 | BORGONOVI & CASTILHO DROGARIA LTDA | AV DJAIR JOSÉ MARQUES, 3135 - REGISSOL I | 4771-7/01 |
| 22/04/25 | 1751 | 353030001-477-000150-1-6 | 34.393.099/0001-50 | BORGONOVI & CASTILHO DROGARIA LTDA | AV DJAIR JOSÉ MARQUES, 3135 - REGISSOL I | 4771-7/01 |

***ARQUIVAMENTO DE PROCESSO ADMINISTRATIVO***

| DATA | AIF/AIP | Nº CEVS | CNPJ / CPF | RAZÃO SOCIAL / NOME | ENDEREÇO | CNAE |
|---|---|---|---|---|---|---|
| 08/04/25 | 1724 | ** | 44.342.407/0001-72 | DANIELLE PRISCILLA GUIMARÃES | R GIGLIO ANTONIO SCRIVANTE, 3805 - ALVORADA | 5620-1/01 |