SEMANÁRIO OFICIAL
MUNICÍPIO DE ITAPURA

Conforme Lei Municipal nº 2.282, de 27 de junho de 2018

www.itapura.sp.gov.br | www.imprensaoficialmunicipal.com.br/itapura

SUMÁRIO

PODER EXECUTIVO DE ITAPURA	2
Atos Oficiais	2
Decretos	2
Conselhos Municipais	5
Conselho Municipal dos Direitos da Criança e Adolescente - CMDCA	5

EXPEDIENTE

O Semanário Oficial Eletrônico do Município de Itapura, veiculado exclusivamente na forma eletrônica, é uma publicação das entidades da Administração Direta e Indireta deste Município, sendo referidas entidades inteiramente responsáveis pelo conteúdo aqui publicado.

ACERVO

As edições do Semanário Oficial Eletrônico de Itapura poderão ser consultadas através da internet, por meio do seguinte endereço eletrônico: www.itapura.sp.gov.br
Para pesquisa por qualquer termo e utilização de filtros, acesse www.imprensaoficialmunicipal.com.br/itapura
As consultas e pesquisas são de acesso gratuito e independente de qualquer cadastro.

ENTIDADES

Prefeitura Municipal de Itapura
CNPJ 44.447.126/0001-84
Rua Getúlio Vargas, 1087
Telefone: (18) 3745-9020
Site: www.itapura.sp.gov.br
Diário: www.imprensaoficialmunicipal.com.br/itapura

Câmara Municipal de Itapura
CNPJ 59.761.379/0001-03
Rua Sete de Setembo ,1431
Telefone: (18) 3745-1154
Site: www.camaraitapura.sp.gov.br

Instituto de Previdência do Município de Itapura - IPMI
CNPJ 04.237.782/0001-38
Rua Afonso Pena, 461

Semanário Oficial Assinado Eletronicamente com Certificado Padrão ICPBrasil, em conformidade com a MP nº 2.200-2, de 2001

O Município de Itapura garante a autenticidade deste documento, desde que visualizado através do site www.itapura.sp.gov.br

Compilado e também disponível em www.imprensaoficialmunicipal.com.br/itapura

PODER EXECUTIVO DE ITAPURA

Atos Oficiais | **Decretos**

MUNICIPIO DE ITAPURA – SP
CNPJ 44.447.126.0001/84 – I.E 378.057.244.113
Rua Getúlio Vargas nº 1087- Centro
Tel.3745-9020 – Fax. 3745-9023
Site: www.itapura.sp.gov.br
Email: contabilidade@itapura.sp.gov.br

Decreto n.º 03146/2019, de 12 de Junho de 2019

DISPÕE SOBRE SUPLEMENTAÇÃO DE DOTAÇÕES ORÇAMENTÁRIAS.

Fabio Dourado usando das atribuições que lhe são conferidas pelo exercício do cargo,

D E C R E T A

Art. 1º - É aberto na Contabilidade da Prefeitura Municipal de Itapura, um crédito adicional no valor de R$ 357.200,00 (trezentos e cinquenta e sete mil e duzentos reais) para suplementar dotações orçamentarias.

Art. 2º - Os recursos orçamentários apurados, foram utilizados para suplementar as seguintes dotações orçamentárias:

Recurso: **REDUÇÕES ORÇAMENTÁRIAS**

02.01.01	- 04.122.0011-2.021 - Ficha: 000009		
3.3.90.36.00	- Outros Serviços de Terceiros - Pessoa Física	R$	3.000,00
02.02.03	- 04.122.0012-2.024 - Ficha: 000051		
3.3.90.39.00	- OUTROS SERVIÇOS DE TERCEIROS - PESSOA JURÍDICA	R$	20.000,00
02.02.03	- 04.122.0012-2.024 - Ficha: 000052		
3.3.90.40.00	- SERVIÇOS DE TECNOLOGIA DA INFORMAÇÃO E COMUNICAÇÃO - PJR$		8.500,00
02.02.04	- 04.122.0012-2.025 - Ficha: 000059		
3.3.90.33.00	- Passagens e Despesas com Locomoção	R$	1.000,00
02.02.06	- 04.122.0012-2.027 - Ficha: 000076		
3.3.90.30.00	- MATERIAL DE CONSUMO	R$	2.000,00
02.03.01	- 08.243.0014-2.032 - Ficha: 000110		
3.3.90.30.00	- MATERIAL DE CONSUMO	R$	3.000,00
02.03.01	- 08.244.0013-2.030 - Ficha: 000101		
3.3.90.36.00	- Outros Serviços de Terceiros - Pessoa Física	R$	2.000,00
02.03.03	- 13.392.0017-2.042 - Ficha: 000143		
3.3.90.39.00	- OUTROS SERVIÇOS DE TERCEIROS - PESSOA JURÍDICA	R$	3.000,00
02.04.03	- 12.365.0019-2.049 - Ficha: 000202		
3.1.90.11.00	- VENCIMENTOS E VANTAGENS FIXAS - PESSOAL CIVIL	R$	103.000,00
02.04.03	- 12.365.0019-2.049 - Ficha: 000206		
3.3.90.36.00	- Outros Serviços de Terceiros - Pessoa Física	R$	3.000,00
02.04.05	- 12.361.0019-2.050 - Ficha: 000225		
3.1.90.11.00	- VENCIMENTOS E VANTAGENS FIXAS - PESSOAL CIVIL	R$	84.000,00
02.04.05	- 12.361.0019-2.050 - Ficha: 000229		
3.3.90.30.00	- MATERIAL DE CONSUMO	R$	5.000,00
02.04.13	- 12.361.0021-2.056 - Ficha: 000292		
3.3.90.30.00	- MATERIAL DE CONSUMO	R$	10.000,00
02.04.13	- 12.364.0021-2.058 - Ficha: 000460		
3.3.90.14.00	- Diárias - Civil	R$	3.000,00
02.04.13	- 12.367.0021-2.057 - Ficha: 000471		
3.3.90.14.00	- Diárias - Civil	R$	5.000,00
02.04.14	- 27.812.0022-2.060 - Ficha: 000474		
3.3.90.36.00	- Outros Serviços de Terceiros - Pessoa Física	R$	2.500,00
02.05.01	- 10.301.0023-1.021 - Ficha: 000314		
4.4.90.52.00	- Equipamentos e Material Permanente	R$	4.200,00

MUNICIPIO DE ITAPURA – SP
CNPJ 44.447.126.0001/84 – I.E 378.057.244.113
Rua Getúlio Vargas nº 1087- Centro
Tel.3745-9020 – Fax. 3745-9023
Site: www.itapura.sp.gov.br
Email: contabilidade@itapura.sp.gov.br

02.05.01	- 10.301.0023-2.061 - Ficha: 000322		
3.3.90.30.00 - MATERIAL DE CONSUMO		R$	50.000,00
02.05.01	- 10.301.0023-2.061 - Ficha: 000326		
3.3.90.40.00 - SERVIÇOS DE TECNOLOGIA DA INFORMAÇÃO E COMUNICAÇÃO		- PJR$	5.000,00
02.05.01	- 10.301.0023-2.063 - Ficha: 000336		
3.1.91.13.00 - Obrigações Patronais - IPMI		R$	1.000,00
02.05.03	- 10.302.0023-2.072 - Ficha: 000366		
3.3.71.70.00 - RATEIO PELA PARTICIPAÇÃO EM CONSÓRCIO PÚBLICO		R$	11.000,00
02.06.01	- 15.452.0025-2.077 - Ficha: 000394		
3.1.90.13.00 - Obrigações Patronais - INSS		R$	2.000,00
02.06.01	- 15.452.0025-2.077 - Ficha: 000400		
3.3.90.39.00 - OUTROS SERVIÇOS DE TERCEIROS - PESSOA JURÍDICA		R$	20.000,00
02.06.02	- 17.512.0026-2.080 - Ficha: 000419		
3.3.90.40.00 - SERVIÇOS DE TECNOLOGIA DA INFORMAÇÃO E COMUNICAÇÃO		- PJR$	5.000,00
02.06.04	- 15.452.0025-2.085 - Ficha: 000441		
3.3.90.39.00 - OUTROS SERVIÇOS DE TERCEIROS - PESSOA JURÍDICA		R$	1.000,00
TOTAL DO RECURSO.....		R$	357.200,00
TOTAL DAS SUPLEMENTAÇÕES.....		**R$**	**357.200,00**

Art. 3º - Constituem recursos ao crédito aberto por reduções orçamentárias, a anulação parcial das seguintes dotações orçamentárias:

02.01.01	- 04.122.0011-2.021 - Ficha: 000007		
3.3.90.30.00 - MATERIAL DE CONSUMO		R$	3.000,00
02.02.02	- 04.123.0012-2.023 - Ficha: 000037		
3.3.90.33.00 - Passagens e Despesas com Locomoção		R$	1.000,00
02.02.02	- 04.123.0012-2.023 - Ficha: 000038		
3.3.90.35.00 - Serviços de Consultoria		R$	5.000,00
02.02.03	- 04.122.0012-2.024 - Ficha: 000051		
3.3.90.39.00 - OUTROS SERVIÇOS DE TERCEIROS - PESSOA JURÍDICA		R$	6.000,00
02.02.06	- 04.122.0012-2.027 - Ficha: 000078		
3.3.90.35.00 - Serviços de Consultoria		R$	2.000,00
02.03.01	- 08.243.0014-2.032 - Ficha: 000112		
3.3.90.39.00 - OUTROS SERVIÇOS DE TERCEIROS - PESSOA JURÍDICA		R$	2.000,00
02.03.01	- 08.243.0014-2.032 - Ficha: 000113		
3.3.90.39.00 - OUTROS SERVIÇOS DE TERCEIROS - PESSOA JURÍDICA		R$	1.000,00
02.03.03	- 13.392.0017-2.043 - Ficha: 000145		
3.3.90.30.00 - MATERIAL DE CONSUMO		R$	1.500,00
02.03.03	- 13.392.0017-2.043 - Ficha: 000146		
3.3.90.39.00 - OUTROS SERVIÇOS DE TERCEIROS - PESSOA JURÍDICA		R$	1.500,00
02.04.02	- 12.365.0019-2.047 - Ficha: 000189		
3.1.90.11.00 - VENCIMENTOS E VANTAGENS FIXAS - PESSOAL CIVIL		R$	40.000,00
02.04.02	- 12.365.0019-2.048 - Ficha: 000193		
3.1.90.11.00 - VENCIMENTOS E VANTAGENS FIXAS - PESSOAL CIVIL		R$	40.000,00
02.04.04	- 12.365.0019-2.047 - Ficha: 000210		
3.1.90.11.00 - VENCIMENTOS E VANTAGENS FIXAS - PESSOAL CIVIL		R$	50.000,00

MUNICIPIO DE ITAPURA – SP
CNPJ 44.447.126.0001/84 – I.E 378.057.244.113
Rua Getúlio Vargas nº 1087- Centro
Tel.3745-9020 – Fax. 3745-9023
Site: www.itapura.sp.gov.br
Email: contabilidade@itapura.sp.gov.br

02.04.05	- 12.361.0019-2.050 - Ficha: 000230		
3.3.90.33.00 -	Passagens e Despesas com Locomoção	R$	3.000,00
02.04.05	- 12.361.0019-2.050 - Ficha: 000232		
3.3.90.39.00 -	OUTROS SERVIÇOS DE TERCEIROS - PESSOA JURÍDICA	R$	5.000,00
02.04.06	- 12.361.0019-2.047 - Ficha: 000242		
3.1.90.04.00 -	Contratação por Tempo Determinado	R$	60.000,00
02.04.13	- 12.361.0021-2.056 - Ficha: 000297		
3.3.90.39.00 -	OUTROS SERVIÇOS DE TERCEIROS - PESSOA JURÍDICA	R$	10.000,00
02.04.13	- 12.367.0021-2.057 - Ficha: 000300		
3.3.90.39.00 -	OUTROS SERVIÇOS DE TERCEIROS - PESSOA JURÍDICA	R$	5.000,00
02.05.01	- 10.301.0023-1.023 - Ficha: 000315		
4.4.90.51.00 -	Obras e Instalações	R$	4.200,00
02.05.01	- 10.301.0023-2.061 - Ficha: 000327		
3.3.90.48.00 -	Outros Auxílios Financeiros a Pessoas Físicas	R$	8.000,00
02.05.01	- 10.301.0023-2.061 - Ficha: 000472		
3.3.71.70.00 -	RATEIO PELA PARTICIPAÇÃO EM CONSÓRCIO PÚBLICO	R$	11.000,00
02.05.01	- 10.301.0023-2.062 - Ficha: 000329		
3.3.90.30.00 -	MATERIAL DE CONSUMO	R$	50.000,00
02.06.01	- 04.122.0025-2.079 - Ficha: 000406		
3.3.90.30.00 -	MATERIAL DE CONSUMO	R$	10.000,00
02.06.01	- 15.451.0025-1.009 - Ficha: 000464		
4.4.90.51.00 -	Obras e Instalações	R$	13.000,00
02.06.02	- 17.512.0026-2.080 - Ficha: 000415		
3.3.90.30.00 -	MATERIAL DE CONSUMO	R$	14.000,00
02.06.03	- 26.782.0027-2.081 - Ficha: 000422		
3.3.90.39.00 -	OUTROS SERVIÇOS DE TERCEIROS - PESSOA JURÍDICA	R$	10.000,00
02.07.01	- 20.605.0028-1.021 - Ficha: 000442		
4.4.90.52.00 -	Equipamentos e Material Permanente	R$	1.000,00
TOTAL DAS ANULAÇÕES..... R$ 357.200,00			

Art. 4º - Os recursos de que trata este artigo, foram utilizados para suprir insuficiência nas dotações orçamentárias de despesas a conta de recursos vinculados, não onerando assim, o limite de 35%, de acordo com o previsto no Parágrafo Único do Artigo 4º da LOA (Lei Orçamentária Anual 2019), nº 02299/2018, de 12 de Dezembro de2018.

Art. 5º - Este Decreto entra em vigor na data de sua publicação, revogadas as disposições em contrário.

PREFEITURA MUNICIPAL DE ITAPURA, 12 de Junho de 2019.

Fabio Dourado
Prefeito Municipal de Itapura

PUBLICADO E AFIXADO NA PREFEITURA MUNICIPAL DE ITAPURA, e registrado na Secretaria Municipal da Administração da Prefeitura Municipal de Itapura.

Olacir Porfirio dos Santos
Secretario Geral

Conselhos Municipais

Conselho Municipal dos Direitos da Criança e Adolescente - CMDCA

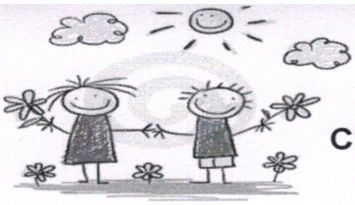

CONSELHO MUNICIPAL DOS DIREITOS DA CRIANÇA E DO ADOLESCENTE DE ITAPURA

AV. Costa e Silva, 413 – Fone: (18) 37451340.

E-mail: conselhocmdca2015@hotmail.com

RELAÇÃO NOMINAL DOS CANDIDATOS INSCRITOS PARA O PROCESSO DE ESCOLHA DOS CANDIDATOS A MEMBROS DO CONSELHO TUTELAR DE ITAPURA-SP PARA O MANDATO 2020/2024

01- Joziene da Silva Oliveira
R: Av. Castelo Branco, 627
Itapura-SP;

02- Elizangela da Silva Araripe
R: Floriano Peixoto, 831
Itapura-SP;

03- Rosana da Silva Santos
R: Urubupungá, 1075
Itapura-SP;

04- Geisa Márcia de Souza Medeiros
Av. Mal. Arthur da Costa e Silva, 1625
Itapura-SP;

05- Michelle dos Santos
Rua: Voluntários da Pátria, 826
Itapura-SP;

06- Dhieniffer Camila Xavier dos Santos
R: Alberto Santos , 403
Itapura-SP;

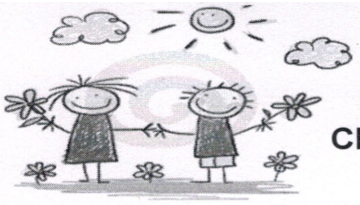

CONSELHO MUNICIPAL DOS DIREITOS DA CRIANÇA E DO ADOLESCENTE DE ITAPURA

AV. Costa e Silva, 413 – Fone: (18) 37451340.

E-mail: conselhocmdca2015@hotmail.com

07- Katiusssia Lourenço Bruneri
Av. João Soares, 1995
Itapura-SP;

08- Carlos Humberto da Silva
R: Sete de Setembro, 1153
Itapura-SP;

09- Letícia de Souza Ferreira
R: 13 de Maio, 705
Itapura-SP

10- Milian Barbosa de Oliveira
R: José Machado de Araripe, 320
Itapura-SP;

11- Jaciara Alves Araújo de Lacerda
R: 13 de Maio, 513
Itapura-SP;

12- Cristiane Maria Seleguin
R: Urubupungá, 801
Itapura-SP;

13- Juliana da Silva Cabral
R: Tietê, 723
Itapura-SP;

14- Fernanda Alves da Penha
R: 15 de Novembro, 536
Itapura-SP;

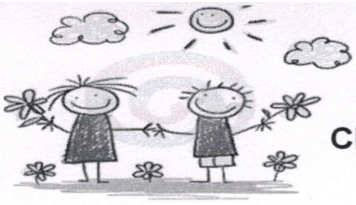

CONSELHO MUNICIPAL DOS DIREITOS DA CRIANÇA E DO ADOLESCENTE DE ITAPURA
AV. Costa e Silva, 413 – Fone: (18) 37451340.
E-mail: conselhocmdca2015@hotmail.com

15- Daniela Ito de Oliveira Silva
Av. Princesa Isabel, 701
Itapura-SP;

16- Caio Guilherme Teixeira
R: Sete de Setembro, 1141
Itapura-SP;

17- Regina Conceição dos Anjos
R: Alberto Santos Dumont, 870
Itapura-SP;

18- Camila Costa Caramori
R: Sete de Setembro, 1414
Itapura-SP;

19- Jhennifer Karoline Alves de Souza
R: Afonso Pena, 1163
Itapura-SP;

20- Nilza Dias Rodrigues da Silva Pereira
Av. Mal. Arthur da Costa e Silva, 249
Itapura-SP;

21- Keila Maisa Cordeiro da Silva
R: Voluntários da Pátria, 711
Itapura-SP;

22- Paulo José dos Santos
Av. Mal. Arthur da Costa e Silva, 725
Itapura-SP;

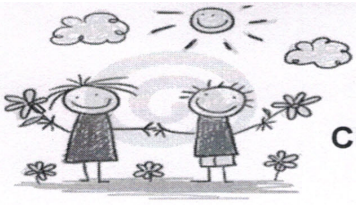

CONSELHO MUNICIPAL DOS DIREITOS DA CRIANÇA E DO ADOLESCENTE DE ITAPURA

AV. Costa e Silva, 413 – Fone: (18) 37451340.

E-mail: conselhocmdca2015@hotmail.com

23- Jhon Lennon Severino Silva
R: Tiradentes, 860
Itapura-SP;

24- Paula Alves Francisco dos Anjos
R: José Machado de Araripe, 1154
Itapura-SP;

25- Rita de Cássia Araújo
Lote 46, Assentamento Zumbi dos Palmares – Zona Rural
Itapura-SP

Itapura-SP, 22 de Julho de 2019.

Adriano Costa de Oliveira
Presidente do CMDCA

OBS: Qualquer pessoa da comunidade ou autoridade legal, terá o prazo de 03 (três) dias úteis para impugnar a candidatura dos referidos candidatos inscritos, oferecendo prova do alegado (conforme previsto no edital nº 002/2019, item 10 – 10.3)