DIÁRIO OFICIAL
MUNICÍPIO DE ITIRAPINA

Conforme Lei Municipal nº 2.818, de 29 de dezembro de 2016

www.itirapina.sp.gov.br | www.imprensaoficialmunicipal.com.br/itirapina

SUMÁRIO

Poder Executivo 2
Conselhos Municipais 2
Conselho Municipal de Defesa do Meio Ambiente - COMDEMA 2

EXPEDIENTE

O Diário Oficial do Município de Itirapina, veiculado exclusivamente na forma eletrônica, é uma publicação das entidades da Administração Direta e Indireta deste Município, sendo referidas entidades inteiramente responsáveis pelo conteúdo aqui publicado.

ACERVO

As edições do Diário Oficial Eletrônico de Itirapina poderão ser consultadas através da internet, por meio do seguinte endereço eletrônico: www.itirapina.sp.gov.br
Para pesquisa por qualquer termo e utilização de filtros, acesse www.imprensaoficialmunicipal.com.br/itirapina
As consultas e pesquisas são de acesso gratuito e independente de qualquer cadastro.

ENTIDADES

Prefeitura Municipal de Itirapina
CNPJ 46.313.714/0001-50
Avenida Um, 106
Telefone: (19) 3575-9000
Site: www.itirapina.sp.gov.br
Diário: www.imprensaoficialmunicipal.com.br/itirapina

Diário Oficial Assinado Eletronicamente com Certificado Padrão ICPBrasil, em conformidade com a MP nº 2.200-2, de 2001

O Município de Itirapina garante a autenticidade deste documento, desde que visualizado através do site www.itirapina.sp.gov.br

Compilado e também disponível em www.imprensaoficialmunicipal.com.br/itirapina

PODER EXECUTIVO

Conselhos Municipais

Conselho Municipal de Defesa do Meio Ambiente - COMDEMA

COMDEMA ITIRAPINA
Conselho Municipal de Defesa do Meio Ambiente

Ata da 4ª Reunião do Conselho Municipal de Defesa do Meio Ambiente - COMDEMA DE 2025

No dia 22 de outubro de 2025, às dez horas e cinco minutos, foi realizada a reunião ordinária na Casa da Agricultura, situada na Rua 2, nº 179, Centro, em Itirapina/SP, com os presentes: Fernando César Andreoli e Edvaldo Duarte Bilotti, da Secretaria Municipal de Turismo e Meio Ambiente; Adriana dos Santos Fernandes e Roseli de Oliveira, da Secretaria Municipal de Educação e Cultura; Carlos Alberto Rodrigues, da Secretaria Municipal da Fazenda; Vanessa Regina de Mello, da Secretaria Municipal de Projetos e Obras; Alex Henrique Firmino de Oliveira e Neide Nascimento Gomes Marino, da Associação Meninos da Aracy – AMA; Mauro de Almeida Toledo, do Instituto de Estudos em Educação, Saúde e Conservação – IEESC; e, como ouvintes, Benedita Cypriano e Celso Nunes da Silva.

Dando início aos trabalhos, Fernando passou aos informes gerais:

Capacitação em segurança de barragens: No dia 01/10, em Bauru, representantes das Secretarias de Turismo e Meio Ambiente, Serviços Públicos, Saneamento, Projetos e Obras, e da Fazenda participaram da capacitação em segurança de barragens e do plano de contingência da Defesa Civil.

Evento Geoparque Corumbataí: No dia 13/10, em Rio Claro, Fernando e a Secretária de Educação e Cultura, Valéria Sanches, participaram representando a prefeita em um evento do Geoparque Corumbataí, confirmando a participação de Itirapina no projeto. Neste momento, o projeto Geoparque foi apresentado em linhas gerais ao grupo.

Parceria dos municípios da APA sobre arborização urbana: Em setembro, ocorreu uma reunião da APA Cuesta Corumbataí, na qual os municípios discutiram sobre arborização urbana. Como fruto desse encontro, o professor Demóstenes, da Esalq/USP, propôs uma parceria com a Fundação Florestal e as prefeituras para envio de proposta a um edital do Ministério das Cidades. Itirapina enviou todos os documentos para participação, porém, faltou o Plano Diretor. Benedita lembrou que, no passado, o município recebeu o plano diretor de uma empresa, que chegou a ser elaborado, mas não foi formalizado como lei municipal.

Em seguida, Fernando iniciou a apresentação sobre o Plano Municipal de Adaptação e Resiliência Climática.

Contextualizando, o referido plano faz parte dos instrumentos do Sistema Ambiental Municipal e do Sistema Municipal de Agricultura, previstos entre as 64 atividades da nova Secretaria Municipal de Agricultura e Meio Ambiente.

CODEMA ITIRAPINA
Conselho Municipal de Defesa do Meio Ambiente

Entre os planos e programas específicos da pasta:
• Programa Municipal de Educação Ambiental (Decreto nº 4.265/2025)
• Plano Municipal de Desenvolvimento Rural (Decreto nº 4.273/2025)
• Plano Municipal de Arborização Urbana (Decreto nº 4.299/2025)
• Plano Municipal de Adaptação e Resiliência Climática
• Plano Municipal da Mata Atlântica/Cerrado
• Plano Municipal de Proteção de Recursos Hídricos e APP

Na sequência, foi realizada uma breve explanação sobre os principais conceitos relacionados ao aquecimento global, às emissões de Gases de Efeito Estufa (GEEs) e às mudanças climáticas. Apesar de todos os alertas e esforços realizados ao longo das últimas décadas para conter o problema, a humanidade fracassou em reduzir as emissões de GEEs — e o aquecimento global já é uma realidade. Mauro reforçou que a comunidade científica fez todo o possível, mas, desde os anos 1970, grandes corporações ligadas ao uso de combustíveis fósseis realizaram lobby para desacreditar a ciência.

O aquecimento global não é mais algo que *vai acontecer*, mas algo que já está acontecendo. Os problemas não ocorrem apenas em locais distantes, mas cada vez mais próximos, com frequência e intensidade crescentes.

Como exemplo, foram apresentados recortes de reportagens sobre problemas ambientais ocorridos em Itirapina nos últimos anos: queimadas, alagamentos, queda de árvores, picos de frio e de calor, mortandade de peixes, ataques de piranhas no Broa, entre outros.

Em seguida, foi apresentado o modelo do Plano Municipal de Adaptação e Resiliência Climática, proposto pelo Programa Município VerdeAzul, resultado do Projeto Municípios Paulistas Resilientes (SEMIL – Cooperação Técnica Brasil–Alemanha). A abordagem proposta foi concebida a partir da análise de experiências e diretrizes nacionais e internacionais para o planejamento climático, englobando fundamentos de importantes acordos e compromissos mundiais assinados pelo Brasil, como a Convenção-Quadro das Nações Unidas sobre a Mudança do Clima (UNFCCC), o Marco de Sendai para a Redução de Riscos de Desastres, a Convenção sobre Diversidade Biológica (CDB) e a Agenda 2030, com seus Objetivos de Desenvolvimento Sustentável (ODS).

Para a construção do plano, o projeto disponibiliza uma capacitação EaD por meio do portal Enap. Qualquer pessoa pode realizar gratuitamente os cursos, acessando o link: www.enap.gov.br.

O plano de adaptação deverá conter estratégias de enfrentamento baseadas em mitigação, adaptação e resiliência, visando à gestão de riscos climáticos. Entre as diretrizes transversais do plano estão: enfoque em ecossistemas, perspectiva de gênero e direitos humanos, e participação social. Conceitos

COMDEMA ITIRAPINA
Conselho Municipal de Defesa do Meio Ambiente

como AbE (Adaptação Baseada em Ecossistemas), GPTE (Grupos Populacionais Tradicionais e Específicos) e Justiça Climática foram brevemente apresentados.

O ciclo de construção do plano compreende oito fases:

1. Formação da governança;
2. Aplicação da lente climática;
3. Análise do risco climático;
4. Identificação de medidas de adaptação e resiliência;
5. Seleção e priorização de medidas;
6. Elaboração da estratégia de implementação;
7. Elaboração da estratégia de monitoramento;
8. Elaboração da estratégia de comunicação do plano e de seus resultados.

Estando na fase 1, é preciso um modelo de governança que promova a participação de diferentes órgãos municipais e organizações da sociedade civil, bem como publicidade, transparência e formalização da governança. Assim, Fernando apresentou o Decreto Municipal nº 4.340/2025, no qual o COMDEMA é indicado para a elaboração do plano. Todas as próximas reuniões do conselho serão voltadas à execução das demais fases, cada etapa sendo divulgada e aberta à participação não apenas dos membros, mas também da população em geral.

Nada mais havendo, foi encerrada a reunião.

gov.br Documento assinado digitalmente
EDVALDO DUARTE BILOTTI
Data: 28/10/2025 15:42:20-0300
Verifique em https://validar.iti.gov.br

Edvaldo Duarte Bilotti
Presidente do COMDEMA Itirapina

22/10/2025


CODEMA
ITIRAPINA
Conselho Municipal de Defesa do Meio Ambiente
município verdeazul
22/10/2025

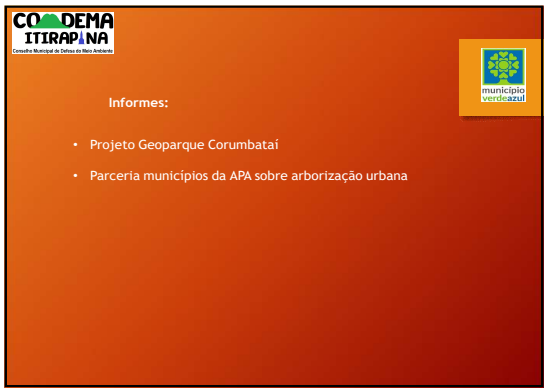
CODEMA ITIRAPINA
Conselho Municipal de Defesa do Meio Ambiente
município verdeazul
Informes:
Projeto Geoparque Corumbataí
Parceria municípios da APA sobre arborização urbana


CODEMA
ITIRAPINA
Conselho Municipal de Defesa do Meio Ambiente
Apresentação inicial:
Plano Municipal de Adaptação e Resiliência Climática
município verdeazul
22/10/2025


CODEMA ITIRAPINA
Conselho Municipal de Defesa do Meio Ambiente
Contextualizando...
ITIRAPINA
SECRETARIA MUNICIPAL DE AGRICULTURA E MEIO AMBIENTE
64 atribuições
município verdeazul
Sistema Ambiental Municipal
Sistema Municipal de Agricultura

22/10/2025

Planos Municipais:

- Programa Municipal de Educação Ambiental (Decreto nº 4.265 de 2025)
- Plano Municipal de Desenvolvimento Rural (Decreto nº 4.273 de 2025)
- Plano Municipal de Arborização Urbana (Decreto nº 4.299 de 2025)
- **Plano Municipal de Adaptação e Resiliência Climática**
- Plano Municipal de Mata Atlântica/Cerrado
- Plano Municipal de Proteção de Recursos Hídricos e APP

Planos de outras pastas: Saneamento, Resíduos Sólidos, Contingência, Plano Diretor, etc.

Por que precisamos de um plano de adaptação e resiliência climática?

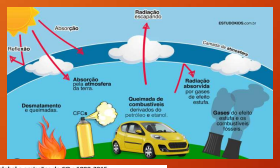

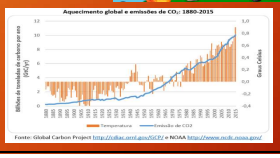

Apesar dos esforços mundiais, as emissões dos GEEs continuaram aumentando

Por que precisamos de um plano de adaptação e resiliência climática?

Eventos climáticos extremos
Perda da biodiversidade
Acidificação dos oceanos
Desertificação
Riscos à saúde
Insegurança hídrica e alimentar
Impactos na infraestrutura
Problemas econômicos



E em Itirapina? O problema já chegou aqui?

22/10/2025


COMDEMA ITIRAPINA
Chuva alaga ruas de Itirapina e água invade cerca de 30 casas, diz Defesa Civil
INCÊNDIO EM ITIRAPINA
Em Itirapina, frio "congelou" até colher
ESTRAGOS DA CHUVA NA REGIÃO
Ataques de piranhas deixam seis pessoas feridas no interior de SP
município verdeazul

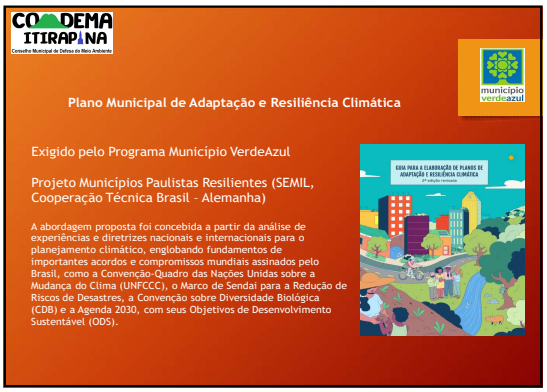
COMDEMA ITIRAPINA
Plano Municipal de Adaptação e Resiliência Climática
Exigido pelo Programa Município VerdeAzul
Projeto Municípios Paulistas Resilientes (SEMIL, Cooperação Técnica Brasil - Alemanha)
A abordagem proposta foi concebida a partir da análise de experiências e diretrizes nacionais e internacionais para o planejamento climático, englobando fundamentos de importantes acordos e compromissos mundiais assinados pelo Brasil, como a Convenção-Quadro das Nações Unidas sobre a Mudança do Clima (UNFCCC), o Marco de Sendai para a Redução de Riscos de Desastres, a Convenção sobre Diversidade Biológica (CDB) e a Agenda 2030, com seus Objetivos de Desenvolvimento Sustentável (ODS).
município verdeazul

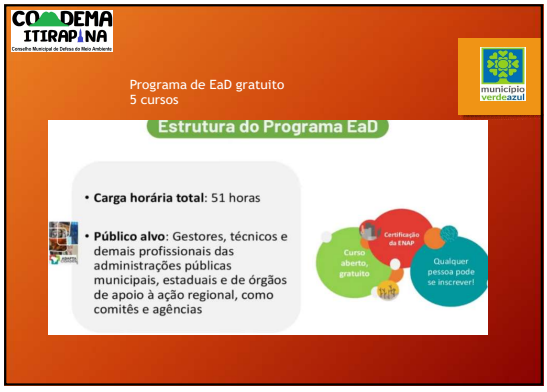
COMDEMA ITIRAPINA
Programa de EaD gratuito
5 cursos
Estrutura do Programa EaD
• Carga horária total: 51 horas
• Público alvo: Gestores, técnicos e demais profissionais das administrações públicas municipais, estaduais e de órgãos de apoio à ação regional, como comitês e agências
Curso aberto, gratuito
Certificação da ENAP
Qualquer pessoa pode se inscrever!
município verdeazul

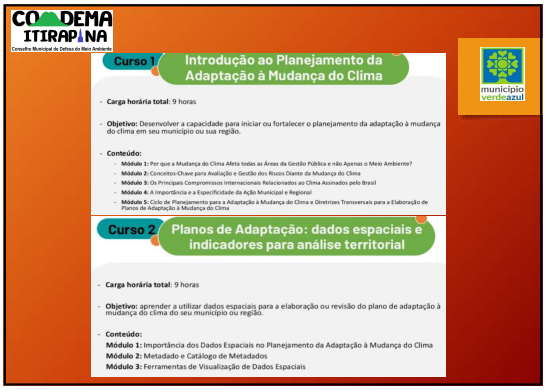
COMDEMA ITIRAPINA
Curso 1
Introdução ao Planejamento da Adaptação à Mudança do Clima
Carga horária total: 9 horas
Objetivo: Desenvolver a capacidade para iniciar ou fortalecer o planejamento da adaptação à mudança do clima em seu município ou sua região.
Conteúdo:
Módulo 1: Por que a Mudança do Clima Afeta todas as Áreas da Gestão Pública e não Apenas o Meio Ambiente?
Módulo 2: Conceitos-Chave para Avaliação e Gestão dos Riscos Diante da Mudança do Clima
Módulo 3: Os Principais Compromissos Internacionais Relacionados ao Clima Assinados pelo Brasil
Módulo 4: A Importância e a Especificidade da Ação Municipal e Regional
Módulo 5: Ciclo de Planejamento para a Adaptação à Mudança do Clima e Diretrizes Transversais para a Elaboração de Planos de Adaptação à Mudança do Clima
Curso 2
Planos de Adaptação: dados espaciais e indicadores para análise territorial
Carga horária total: 9 horas
Objetivo: aprender a utilizar dados espaciais para a elaboração ou revisão do plano de adaptação à mudança do clima do seu município ou região.
Conteúdo:
Módulo 1: Importância dos Dados Espaciais no Planejamento da Adaptação à Mudança do Clima
Módulo 2: Metadado e Catálogo de Metadados
Módulo 3: Ferramentas de Visualização de Dados Espaciais
município verdeazul

22/10/2025

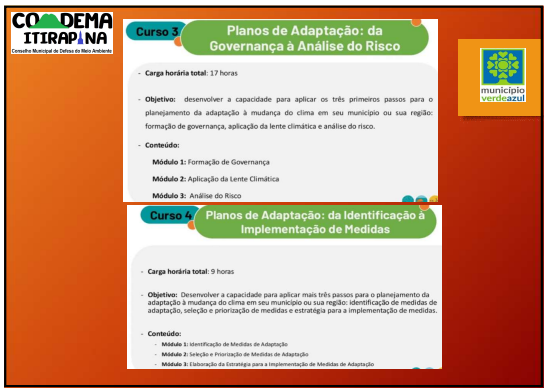
COMDEMA ITIRAPINA
Curso 3
Planos de Adaptação: da Governança à Análise do Risco
Carga horária total: 17 horas
Objetivo: desenvolver a capacidade para aplicar os três primeiros passos para o planejamento da adaptação à mudança do clima em seu município ou sua região: formação de governança, aplicação da lente climática e análise do risco.
Conteúdo:
Módulo 1: Formação de Governança
Módulo 2: Aplicação da Lente Climática
Módulo 3: Análise do Risco
Curso 4
Planos de Adaptação: da Identificação à Implementação de Medidas
Carga horária total: 9 horas
Objetivo: Desenvolver a capacidade para aplicar mais três passos para o planejamento da adaptação à mudança do clima em seu município ou sua região: identificação de medidas de adaptação, seleção e priorização de medidas e estratégia para a implementação de medidas.
Conteúdo:
Módulo 1: Identificação de Medidas de Adaptação
Módulo 2: Seleção e Priorização de Medidas de Adaptação
Módulo 3: Elaboração da Estratégia para a Implementação de Medidas de Adaptação
município verdeazul

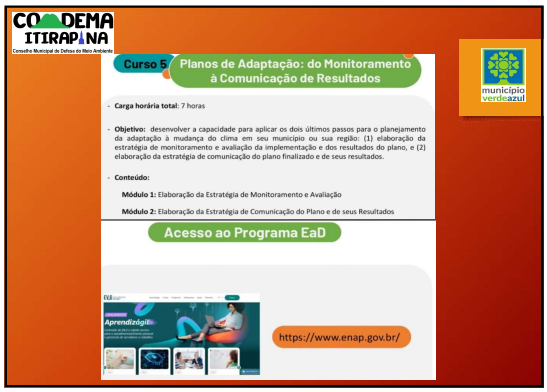
COMDEMA ITIRAPINA
Curso 5
Planos de Adaptação: do Monitoramento à Comunicação de Resultados
Carga horária total: 7 horas
Objetivo: desenvolver a capacidade para aplicar os dois últimos passos para o planejamento da adaptação à mudança do clima em seu município ou sua região: (1) elaboração da estratégia de monitoramento e avaliação da implementação e dos resultados do plano, e (2) elaboração da estratégia de comunicação do plano finalizado e de seus resultados.
Conteúdo:
Módulo 1: Elaboração da Estratégia de Monitoramento e Avaliação
Módulo 2: Elaboração da Estratégia de Comunicação do Plano e de seus Resultados
Acesso ao Programa EaD
https://www.enap.gov.br/
município verdeazul


COMDEMA ITIRAPINA
ESTRATÉGIAS DE ENFRENTAMENTO:
MITIGAÇÃO - Reduzir as emissões de GEEs
ADAPTAÇÃO - Ajuste aos novos cenários
RESILIÊNCIA - Resistir aos eventos extremos
Parques lineares
Pesquisas
Segurança social
Implantar parques lineares para a prevenção de inundações nas cidades.
Desenvolver pesquisas sobre espécies agrícolas mais resistentes aos períodos de seca.
Aumentar a cobertura de seguros e desenvolver as redes de segurança social.
Adaptação
Reduzir/evitar danos ou aproveitar oportunidades benéficas relacionadas à mudança do clima.
Gestão de riscos climáticos
Resiliência
Diminuir o risco de desastres e fortalecer as condições de resposta e recuperação em sua ocorrência.
município verdeazul

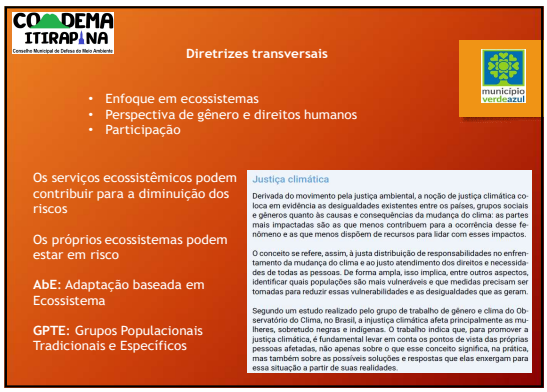
COMDEMA ITIRAPINA
Diretrizes transversais
Enfoque em ecossistemas
Perspectiva de gênero e direitos humanos
Participação
Os serviços ecossistêmicos podem contribuir para a diminuição dos riscos
Os próprios ecossistemas podem estar em risco
AbE: Adaptação baseada em Ecossistema
GPTE: Grupos Populacionais Tradicionais e Específicos
Justiça climática
Derivada do movimento pela justiça ambiental, a noção de justiça climática coloca em evidência as desigualdades existentes entre os países, grupos sociais e gêneros quanto às causas e consequências da mudança do clima: as partes mais impactadas são as que menos contribuem para a ocorrência desse fenômeno e as que menos dispõem de recursos para lidar com esses impactos.
O conceito se refere, assim, à justa distribuição de responsabilidades no enfrentamento da mudança do clima e ao justo atendimento dos direitos e necessidades de todas as pessoas. De forma ampla, isso implica, entre outros aspectos, identificar quais populações são mais vulneráveis e que medidas precisam ser tomadas para reduzir essas vulnerabilidades e as desigualdades que as geram.
Segundo um estudo realizado pelo grupo de trabalho de gênero e clima do Observatório do Clima, no Brasil, a injustiça climática afeta principalmente as mulheres, sobretudo negras e indígenas. O trabalho indica que, para promover a justiça climática, é fundamental levar em conta os pontos de vista das próprias pessoas afetadas, não apenas sobre o que esse conceito significa, na prática, mas também sobre as possíveis soluções e respostas que elas enxergam para essa situação a partir de suas realidades.
município verdeazul

22/10/2025


COMDEMA ITIRAPINA
Visão Geral do Ciclo
município verdeazul
1 Formação de governança
2 Aplicação da lente climática
3 Análise do risco climático
4 Identificação de medidas de adaptação e resiliência
5 Seleção e priorização de medidas
6 Elaboração da estratégia para a implementação das medidas
7 Elaboração da estratégia de monitoramento e avaliação do plano
8 Elaboração da estratégia de comunicação do plano e de seus resultados
Perspectiva de gênero e direitos humanos
Participação
Enfoque em sustentabilidade

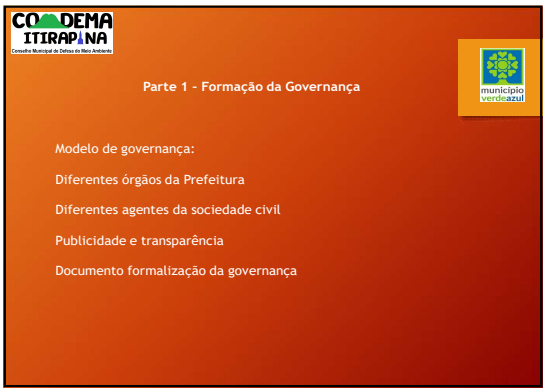
COMDEMA ITIRAPINA
município verdeazul
Parte 1 - Formação da Governança
Modelo de governança:
Diferentes órgãos da Prefeitura
Diferentes agentes da sociedade civil
Publicidade e transparência
Documento formalização da governança

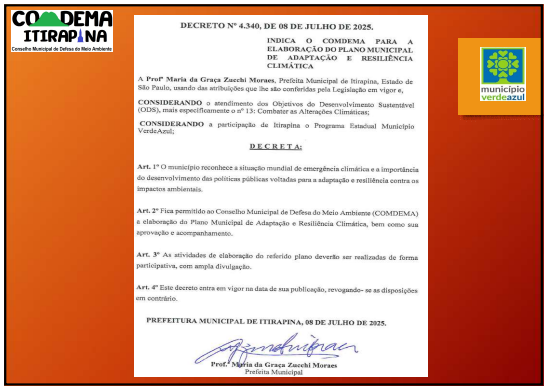
COMDEMA ITIRAPINA
município verdeazul
DECRETO Nº 4.340, DE 08 DE JULHO DE 2025.
INDICA O COMDEMA PARA A ELABORAÇÃO DO PLANO MUNICIPAL DE ADAPTAÇÃO E RESILIÊNCIA CLIMÁTICA
A Profª Maria da Graça Zacchi Moraes, Prefeita Municipal de Itirapina, Estado de São Paulo, usando das atribuições que lhe são conferidas pela Legislação em vigor e,
CONSIDERANDO o atendimento dos Objetivos do Desenvolvimento Sustentável (ODS), mais especificamente o nº 13: Combater as Alterações Climáticas;
CONSIDERANDO a participação de Itirapina o Programa Estadual Município Verde-Azul;
D E C R E T A:
Art. 1º O município reconhece a situação mundial de emergência climática e a importância do desenvolvimento das políticas públicas voltadas para a adaptação e resiliência contra os impactos ambientais.
Art. 2º Fica permitido ao Conselho Municipal de Defesa do Meio Ambiente (COMDEMA) a elaboração do Plano Municipal de Adaptação e Resiliência Climática, bem como sua aprovação e acompanhamento.
Art. 3º As atividades de elaboração do referido plano deverão ser realizadas de forma participativa, com ampla divulgação.
Art. 4º Este decreto entra em vigor na data de sua publicação, revogando- se as disposições em contrário.
PREFEITURA MUNICIPAL DE ITIRAPINA, 08 DE JULHO DE 2025.
Profª Maria da Graça Zacchi Moraes
Prefeita Municipal

CONDEMA ITIRAPINA
Conselho Municipal de Defesa do Meio Ambiente

Lista de Presença

Data: 02/10/2025

Sec. Turismo.	Titular	Fernando César Andreoli	[illegible]
	Suplente	Edvaldo Duarte Bilotti	[illegible]
Sec. Serv. Públicos	Titular	Josias de Oiveira Lima	
	Suplente	Arnoldo Luiz de Moraes	
Sec. Educação	Titular	Adriana dos Santos Fernandes	Adriana S Fernandes
	Suplente	Roseli de Oliveira	[illegible]
Sec. Proj. e Obras	Titular	Vanessa Regina de Mello	[illegible]
	Suplente	Flaviane Estela Bressani	
Sec. Fazenda	Titular	Carlos Alberto Rodrigues	[illegible]
	Suplente	Tábata Rafaela Gonçalves	
Sindicato Rural	Titular		
	Suplente		
AMA	Titular	Alex Henrique Firmino de Oliveira	Alex H. F. de Oliveira
	Suplente	Neide Nascimento Gomes Marino	[illegible]
IEESC	Titular	Adriana Lúcia Nogueira	
	Suplente	Mauro de Almeida Toledo	[illegible]
F. Florestal	Titular	Rodrigo Cesar Finardi Campanha	
	Suplente	Adriano Candeias de Almeida	
Câmara Municipal	Titular	Keila Schmidt	
	Suplente	Gabriel Ferrari Rebello	

Ouvintes:

Nome:	Instituição:
Elso Nunes da Silva	Parisado Recanto da Natureza
Benedita Cypriano	comunidade.