DIÁRIO OFICIAL
ESTÂNCIA TURÍSTICA DE OLÍMPIA

Conforme Lei Municipal nº 4.254, de 14 de junho de 2017

www.olimpia.sp.gov.br | www.imprensaoficialmunicipal.com.br/olimpia

Pontes da Avenida Aurora Forti Neves são liberadas com alterações no trânsito

A partir desta quinta-feira, 19 de setembro, o trânsito na Avenida Aurora Forti Neves e nas proximidades passará a ter algumas alterações de sentidos nas vias. Isso porque, acabam de ser definitivamente liberadas as duas pontes construídas para melhorar o fluxo de veículos no local.

Uma das pontes foi construída próxima ao Clube de Campo, entre a Rua Durval Brito e o Córrego do Matadouro, com 24,65 metros de comprimento e 16 metros de largura. Neste trecho, o trânsito seguirá no sentido Parque Aquático Thermas dos Laranjais – Centro.

Já a outra ponte foi construída no cruzamento da Avenida Aurora Forti Neves com a Rua Miguel Said Aidar (entre o Iquegami Supermercados e o Auto Posto Puttini) e tem 33,05 metros de comprimento e 15,90 metros de largura. A ponte possui três faixas, sendo uma para os veículos fazerem o retorno e as outras duas para atravessar a ponte na direção Centro – Bairro.

Com as mudanças, a ponte da Avenida Constitucionalista passou a ser mão única de direção, no sentido Bairro – Centro. Outras ruas também tiveram os sentidos de direção alterados. As ruas Durval Brito e Diógenes Breda agora têm sentido Bairro – Centro. Já a Rua Maria Ubaldina de Barros Furquim passou a ter sentido Centro – Bairro.

Nesses primeiros dias de mudanças, os agentes de trânsito da Prodem estarão nos trechos da Avenida para orientar os motoristas sobre os novos sentidos de direção a fim de organizar o fluxo.

“A construção dessas duas pontes visa resolver os problemas de trânsito na região, que recebe grande fluxo de veículos, o que se agrava ainda mais em período de alta temporada. São mudanças que precisamos e vamos nos adaptando porque nossa proposta é melhorar a infraestrutura urbana e oferecer mais mobilidade aos motoristas, diante do crescente movimento”, disse o prefeito Fernando Cunha.

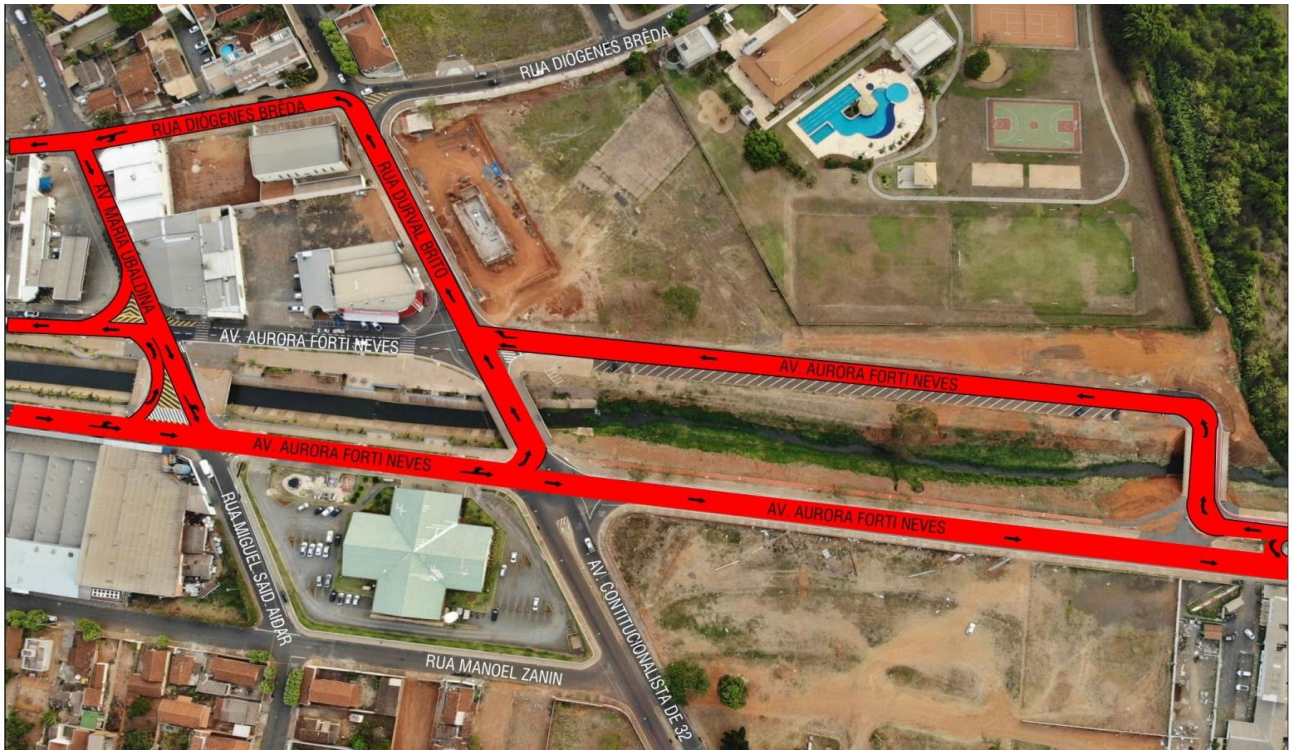

DIÁRIO OFICIAL
ESTÂNCIA TURÍSTICA DE OLÍMPIA

Conforme Lei Municipal nº 4.254, de 14 de junho de 2017

www.olimpia.sp.gov.br | www.imprensaoficialmunicipal.com.br/olimpia

SUMÁRIO

PODER EXECUTIVO DE OLÍMPIA	3
Atos Oficiais	3
Portarias - Secretaria Municipal de Educação	3
Licitações e Contratos	3
Extrato	3
Homologação / Adjudicação	5
DAEMO Ambiental	7
Licitações e Contratos	7
Aditivos / Aditamentos / Supressões	7
Extrato	7

EXPEDIENTE

O Diário Oficial da Estância Turística de Olímpia, veiculado exclusivamente na forma eletrônica, é uma publicação das entidades da Administração Direta e Indireta deste Município, sendo referidas entidades inteiramente responsáveis pelo conteúdo aqui publicado.

ACERVO

As edições do Diário Oficial Eletrônico de Olímpia poderão ser consultadas através da internet, por meio do seguinte endereço eletrônico: www.olimpia.sp.gov.br
Para pesquisa por qualquer termo e utilização de filtros, acesse www.imprensaoficialmunicipal.com.br/olimpia
As consultas e pesquisas são de acesso gratuito e independente de qualquer cadastro.

ENTIDADES

Prefeitura da Estância Turística de Olímpia
CNPJ 46.596.151/0001-55
Praça Rui Barbosa, 54 - Centro
Telefone: (17) 3279-2727 | (17) 3279-3299

Câmara Municipal da Estância Turística de Olímpia
CNPJ 51.359.818/0001-36
Praça João Fossalussa, 867
Telefone: (17) 3279-3999

DAEMO Ambiental
CNPJ 46.933.016/0001-58
Avenida Harry Gianecchini, 350 - Jd. Toledo
Telefone: (17) 3279-2250 | (17) 3281-6963

Prodem Olímpia
CNPJ 51.346.617/0001-02
Av. Aurora Forti Neves, 450-A
Telefone: (17) 3280-1050

Instituto de Previdência dos Servidores Públicos do Município de Olímpia - OLÍMPIA PREV
CNJP05.009.757/0001-60
Av. Dep. Waldemar Lopes Ferraz, 1.042 – Centro
Telefone: (17) 3280-6069 / 3281-5322

Diário Oficial Assinado Eletronicamente com Certificado Padrão ICPBrasil, em conformidade com a MP nº 2.200-2, de 2001

A Estância Turística de Olímpia garante a autenticidade deste documento, desde que visualizado através do site www.olimpia.sp.gov.br

Compilado e também disponível em www.imprensaoficialmunicipal.com.br/olimpia

DIÁRIO OFICIAL
ESTÂNCIA TURÍSTICA DE OLÍMPIA

Conforme Lei Municipal nº 4.254, de 14 de junho de 2017

www.olimpia.sp.gov.br | www.imprensaoficialmunicipal.com.br/olimpia

PODER EXECUTIVO DE OLÍMPIA

Atos Oficiais

Portarias - Secretaria Municipal de Educação

PORTARIA Nº 383, DE 19 DE SETEMBRO DE 2019

Considerando como efetivo exercício o comparecimento das Supervisoras de Ensino Luciana Ferreira De Julle, RG 12.709.268-7 e Silvana Albano, RG 20.274.264-7 e das Coordenadoras Cláudia Regina Fossalussa Lisse, RG 12.592.055, Gislene Carolina Biggue Ferreira, RG 35.054.839-0, Juliana Aparecida Prison Causo, RG 33.775.715-X e Larissa Palhares Muniz, RG 42.161.934-X, no dia 20 de setembro de 2019, no XVI Seminário de Educação Infantil e Anos Iniciais, realizado pelo Instituto Aprendera a Ser, em Águas de Lindóia - São Paulo.

Olímpia, 19 de setembro de 2019.

Maristela Aparecida Araujo Bijotti Meniti

Secretária Municipal de Educação

Licitações e Contratos

Extrato

Extrato de Ata de Registro de Preço

Contratante: Prefeitura Municipal da Estância Turística de Olímpia.

Contratada: Estratti Vegetali Farmácia e Manipulação EIRELI. Objeto: registro de preços para contratação de empresa para fornecimento de materiais manipulados para atender às necessidades da secretaria da saúde. Data de Assinatura: 10/09/2019. Valor: R$ 12.456,00. Vigência: 06 meses. Origem: Pregão Eletrônico Nº 46/2019. Ata de Registro de Preço n° 271/2019

Contratada: Famader Farmácia de Manipulação Ltda ME. Objeto: registro de preços para contratação de empresa para fornecimento de materiais manipulados para atender às necessidades da secretaria da saúde. Data de Assinatura: 10/09/2019. Valor: R$ 4.895,00. Vigência: 06 meses. Origem: Pregão Eletrônico Nº 46/2019. Ata de Registro de Preço n° 272/2019

Contratada: Cristália Produtos Químicos Farmacêuticos Ltda. Objeto: registro de preços para aquisição de medicamentos diversos para atender às necessidades da secretaria de saúde do município de olímpia/sp. Data de Assinatura: 10/09/2019. Valor: R$ 22.080,00. Vigência: 06 meses. Origem: Pregão Eletrônico Nº 47/2019. Ata de Registro de Preço n° 273/2019

Contratada: Lumar Comércio de Produtos Farmacêuticos Ltda. Objeto: registro de preços para aquisição de medicamentos diversos para atender às necessidades da secretaria de saúde do município de olímpia/sp. Data de Assinatura: 10/09/2019. Valor: R$ 6.000,00. Vigência: 06 meses. Origem: Pregão Eletrônico Nº 47/2019. Ata de Registro de Preço n° 274/2019

Contratada: Cirúrgica Olímpio Eireli - EPP. Objeto: registro de preços para aquisição de medicamentos diversos para atender às necessidades da secretaria de saúde do município de olímpia/sp. Data de Assinatura: 10/09/2019. Valor: R$ 21.916,00. Vigência: 06 meses. Origem: Pregão Eletrônico Nº 47/2019. Ata de Registro de Preço n° 275/2019

Contratada: Comercial Cirúrgica Rioclarense Ltda. Objeto: registro de preços para aquisição de medicamentos diversos para atender às necessidades da secretaria de saúde do município de olímpia/sp. Data de Assinatura: 10/09/2019. Valor: R$ 41.955,00. Vigência: 06 meses. Origem: Pregão Eletrônico Nº 47/2019. Ata de Registro de Preço n° 276/2019

Contratada: Aglon Comércio e Representações Ltda. Objeto: registro de preços para aquisição de medicamentos diversos para atender às necessidades da secretaria de saúde do município de olímpia/sp. Data de Assinatura: 10/09/2019. Valor: R$ 6.600,00. Vigência: 06 meses. Origem: Pregão Eletrônico Nº 47/2019. Ata de Registro de Preço n° 277/2019

Contratada: Dupatri Hospitalar Comércio Importação e Exportação Ltda. Objeto: registro de preços para aquisição de medicamentos diversos para atender às necessidades da secretaria de saúde do município de olímpia/sp. Data de Assinatura: 10/09/2019. Valor: R$ 53.998,00. Vigência: 06 meses. Origem: Pregão Eletrônico Nº 47/2019. Ata de

DIÁRIO OFICIAL
ESTÂNCIA TURÍSTICA DE OLÍMPIA

Conforme Lei Municipal nº 4.254, de 14 de junho de 2017

www.olimpia.sp.gov.br | www.imprensaoficialmunicipal.com.br/olimpia

Registro de Preço n° 278/2019

Contratada: Portal Ltda. Objeto: registro de preços para aquisição de medicamentos diversos para atender às necessidades da secretaria de saúde do município de olímpia/sp. Data de Assinatura: 10/09/2019. Valor: R$ 7.000,00. Vigência: 06 meses. Origem: Pregão Eletrônico Nº 47/2019. Ata de Registro de Preço n° 279/2019

Contratada: Atons do Brasil Distribuidora de Produtos Hospitalares Ltda. Objeto: registro de preços para aquisição de medicamentos diversos para atender às necessidades da secretaria de saúde do município de olímpia/sp. Data de Assinatura: 10/09/2019. Valor: R$ 15.600,00. Vigência: 06 meses. Origem: Pregão Eletrônico Nº 47/2019. Ata de Registro de Preço n° 280/2019

Contratada: Inovamed Comércio de Medicamentos Ltda. Objeto: registro de preços para aquisição de medicamentos diversos para atender às necessidades da secretaria de saúde do município de olímpia/sp. Data de Assinatura: 10/09/2019. Valor: R$ 45.472,00. Vigência: 06 meses. Origem: Pregão Eletrônico Nº 47/2019. Ata de Registro de Preço n° 281/2019

Contratada: Cirúrgica São José Ltda. Objeto: registro de preços para aquisição de medicamentos diversos para atender às necessidades da secretaria de saúde do município de olímpia/sp. Data de Assinatura: 10/09/2019. Valor: R$ 21.978,00. Vigência: 06 meses. Origem: Pregão Eletrônico Nº 47/2019. Ata de Registro de Preço n° 282/2019

Contratada: Riomedica Rio Preto Ltda EPP. Objeto: registro de preços para aquisição de suplementos nutricionais para atender às necessidades do município de olímpia. Data de Assinatura: 10/09/2019. Valor: R$ 5.232,00. Vigência: 06 meses. Origem: Pregão Eletrônico Nº 48/2019. Ata de Registro de Preço n° 283/2019

Contratada: CFV Comércio de Produtos Nutricionais, Naturais e Orgânicos Eireli - EPP. Objeto: registro de preços para aquisição de suplementos nutricionais para atender às necessidades do município de olímpia. Data de Assinatura: 10/09/2019. Valor: R$ 15.772,52. Vigência: 06 meses. Origem: Pregão Eletrônico Nº 48/2019. Ata de Registro de Preço n° 284/2019

Contratada: BCR Comércio de Produtos Nutricionais e Hospitalares Ltda ME. Objeto: registro de preços para aquisição de suplementos nutricionais para atender às necessidades do município de olímpia. Data de Assinatura: 10/09/2019. Valor: R$ 7.600,00. Vigência: 06 meses. Origem: Pregão Eletrônico Nº 48/2019. Ata de Registro de Preço n° 285/2019

Homologação / Adjudicação

PREFEITURA DA ESTÂNCIA TURÍSTICA DE OLÍMPIA

HOMOLOGAÇÃO DO PREGÃO ELETRÔNICO Nº 49/2019

Às 14:27 horas do dia 19/09/2019, após constatada a regularidade dos atos procedimentais, o(a) Sr(a). JOÃO LUIZ ALVES FERREIRA, Autoridade Competente, HOMOLOGA o Pregão Eletrônico Nº 49/2019, que tem como objeto: REGISTRO DE PREÇOS PARA CONTRATAÇÃO DE EMPRESA ESPECIALIZADA PARA O FORNECIMENTO DE OXIGÊNIO MEDICINAL PARA TRATAMENTO DE OXIGENOTERAPIA DOMICILIAR PARA ATENDER AS NECESSIDADES DO MUNICÍPIO DE OLÍMPIA/SP. .

Prefeitura Municipal da Estância Turística de Olímpia, 19 de Setembro de 2019 .

JOÃO LUIZ ALVES FERREIRA
Autoridade Competente

ADJUDICAÇÃO DO PREGÃO ELETRÔNICO Nº 49/2019

Nos termos do artigo 38 VII, da Lei nº. 8.666/93, fica ADJUDICADO o Pregão Eletrônico Nº 49/2019, que tem como objeto:REGISTRO DE PREÇOS PARA CONTRATAÇÃO DE EMPRESA ESPECIALIZADA PARA O FORNECIMENTO DE OXIGÊNIO MEDICINAL PARA TRATAMENTO DE OXIGENOTERAPIA DOMICILIAR PARA ATENDER AS NECESSIDADES DO MUNICÍPIO DE OLÍMPIA/SP. .

Vencedor	CNPJ	
WHITE MARTINS GASES INDUSTR.LTDA	35.820.448/0094-35	
Item	**Qtde**	**Valor Unitário**
1 - OXIGÊNIO MEDICINAL	8.000,00	12,5000

Prefeitura Municipal da Estância Turística de Olímpia, 19 de Setembro de 2019 .

PAULO SERGIO ALVES JUNIOR
Pregoeiro

DIÁRIO OFICIAL
ESTÂNCIA TURÍSTICA DE OLÍMPIA

Conforme Lei Municipal nº 4.254, de 14 de junho de 2017

www.olimpia.sp.gov.br | www.imprensaoficialmunicipal.com.br/olimpia

DAEMO Ambiental

Licitações e Contratos

Aditivos / Aditamentos / Supressões

EXTRATO DE TERMO ADITIVO

Contratante: Superintendência de Água, Esgoto e Meio Ambiente de Olímpia.

Contratada: Hidromap Poços e Equipamentos LTDA. Objeto: Contratação de empresa para execução de serviços referentes à perfuração e aprofundamento de poços tubulares profundos, sendo os serviços contratados referentes a perfuração de 1 (um) poço tubular profundo com diâmetro de 6.1/8” (seis polegadas e um oitavo de décimo), 30 metros de revestimento e profundidade estimada em 100 metros. Aprofundamento de 01 (um) poço tubular profundo com diâmetro de 6.1/8” (seis polegadas e um oitavo de décimo) e 66 metros de profundidade, sendo a profundidade final estimada e pretendida de 200 metros. Aprofundamento de 01 (um) poço tubular profundo com diâmetro de 8” (oito polegadas) e 200 metros de profundidade, sendo a profundidade final estimada e pretendida de 300 metros, para atender as necessidades da DAEMO Ambiental. Data de assinatura: 13/09/2019. Origem: Contrato nº. 17/2019-1, Convite nº 05/2019 – Acréscimo de quantitativo. Valor Global R$ 15.080,00. Maria Justina Boitar Riscali – Superintendente DAEMO Ambiental.

Extrato

Extrato de Contrato

Contratante: Superintendência de Água, Esgoto e Meio Ambiente de Olímpia.

Objeto: Contratação de empresa com caráter emergencial para a prestação de serviços de controle, operação e fiscalização de portarias e edifícios, com o desenvolvimento das atividades de recepção e triagem de pessoas, veículos, encomendas, entregas e correspondências nas unidades de responsabilidade da DAEMO Ambiental. Contratada: Janaína Fernandes Cazonatto Morales – EIRELI. Data de Assinatura: 19 de setembro de 2019. Valor global: R$ 273.000,00. Vigência: 03 (três) meses. Origem: Dispensa nº 11/2019. Contrato nº 31/2019.

Olímpia, 19 de setembro de 2019. Maria Justina Boitar Riscali – Superintendente Geral – DAEMO Ambiental.

DIÁRIO OFICIAL
ESTÂNCIA TURÍSTICA DE OLÍMPIA
Conforme Lei Municipal nº 4.254, de 14 de junho de 2017

Sexta-feira, 20 de setembro de 2019 | Ano III | Edição nº 547 | Página 8 de 8

CÃOPANHEIRO

sbt

22 de SETEMBRO em OLÍMPIA

LOCAL: Avenida dos Olimpienses, s/n - Centro (próximo à UPA)

A PARTIR DAS 8h30 DA MANHÃ

IMPORTANTE LEVAR: SACOLINHA, FOCINHEIRA PARA CACHORROS MAIS AGRESSIVOS, COLEIRA-GUIA E BEBEDOURO

- **CONCURSOS DE CÃES COM PREMIAÇÃO:**
  - MELHOR FANTASIA
  - MAIS PARECIDO COM O DONO
  - MAIOR TAMANHO
  - MENOR TAMANHO (EXCETO FILHOTE)
  - RAÇA MAIS EXÓTICA
- **ADOÇÃO DE ANIMAIS**
- **SHOW COM NICHOLAS TORRES (JAIME DE CARROSSEL)**
- **BRINDES E BRINCADEIRAS**

Uma manhã inteira de domingo para se divertir com sua família!
Entrada: 1kg de ração





REALIZAÇÃO: sbt | Prefeitura da Estância Turística de Olímpia | DAEMO Ambiental

PATROCÍNIO: Special Dog

APOIO: Ibira Água Mineral Natural