DIÁRIO OFICIAL
MUNICÍPIO DE PROMISSÃO

Conforme Lei Municipal nº 3.495, de 16 de junho de 2015

www.promissao.sp.gov.br | www.imprensaoficialmunicipal.com.br/promissao

SUMÁRIO

Poder Executivo 2
Licitações e Contratos 2
Aviso de Licitação 2
Comunicados 3
Contas Públicas e Instrumentos de Gestão Fiscal 7
Relatório de Gestão Fiscal 7
Outros Atos 8

EXPEDIENTE

O Diário Oficial do Município de Promissão, veiculado exclusivamente na forma eletrônica, é uma publicação das entidades da Administração Direta e Indireta deste Município, sendo referidas entidades inteiramente responsáveis pelo conteúdo aqui publicado.

ACERVO

As edições do Diário Oficial Eletrônico de Promissão poderão ser consultadas através da internet, por meio do seguinte endereço eletrônico: www.promissao.sp.gov.br
Para pesquisa por qualquer termo e utilização de filtros, acesse www.imprensaoficialmunicipal.com.br/promissao
As consultas e pesquisas são de acesso gratuito e independente de qualquer cadastro.

ENTIDADES

Prefeitura Municipal de Promissão
CNPJ 44.558.856/0001-52
Avenida Pedro de Toledo, 386
Telefone: (14) 3543-9000
Site: www.promissao.sp.gov.br
Diário: www.imprensaoficialmunicipal.com.br/promissao

Câmara Municipal de Promissão
CNPJ 49.859.952/0001-54
Rua Prefeito Dante Rocchi, 1
Telefone: (14) 3541-0668
Site: www.camarapromissao.sp.gov.br

Serviço Autônomo de Água e Esgoto de Promissão
CNPJ 44.558.849/0001-50
Rua Josefina Vasconcelos de Freitas, 61
Telefone: 0800 7719577
Site: www.saaepromissao.com.br

Diário Oficial Assinado Eletronicamente com Certificado Padrão ICPBrasil, em conformidade com a MP nº 2.200-2, de 2001

O Município de Promissão garante a autenticidade deste documento, desde que visualizado através do site www.promissao.sp.gov.br

Compilado e também disponível em www.imprensaoficialmunicipal.com.br/promissao

PODER EXECUTIVO

Licitações e Contratos

Aviso de Licitação

AVISO DE LICITAÇÃO

A Prefeitura de Promissão, Setor de Licitação, através da Comissão Municipal de Licitação, designada pela portaria nº 44.125, de 11 de novembro de 2024, Lei Federal 14.133/21 e demais legislações aplicáveis, torna público que no dia **12/05/2026** às **09:00 horas**, nesta Prefeitura realizará licitação na modalidade **CONCORRÊNCIA ELETRÔNICA Nº 001/2026, PROCESSO Nº 003/2026**, do tipo **MENOR PREÇO GLOBAL,** visando **CONTRATAÇÃO INTEGRADA DE EMPRESAPARA AQUISIÇÃO DE PROJETOS DE ARQUITETURA, COMPLEMENTARES E PRODUÇÃO DE 50 (CINQUENTA) UNIDADES HABITACIONAIS, COM RECURSOS DO CONTRATO FNHNIS MCIDADES Nº 970871/2024, OPERAÇÃO 1099259-29, MUNICÍPIO DE PROMISSÃO-SP**, conforme Edital e anexos.

O Edital na integra encontra-se a disposição dos interessados no site: www.promissao.sp.gov.br, ou no endereço abaixo:

PREFEITURA MUNICIPAL DE PROMISSÃO – SETOR DE LICITAÇÕES - Avenida Pedro de Toledo, 386 – Centro – PROMISSÃO – SP. - Horário: 08:00 às 11:00 horas e das 13:00 ÀS 16:30 horas.

As empresas que vierem retirar o Edital na Prefeitura deverão recolher a taxa de R$ 20,00, na Tesouraria Municipal.

Maiores informações poderão ser obtidas pelo Fone (14) 3543-9000, em horário comercial – Setor de Licitações.

Os horários estipulados no processo seguem o horário oficial de Brasília.

Promissão/SP, 04 de fevereiro de 2026.

FERNANDO INÁCIO SOARES
LICITAÇÕES E CONTRATOS
HAMILTON LUIS FOZ
PREFEITO MUNICIPAL

.....

ILUSTRÍSSIMO SENHOR AGENTE DE CONTRATAÇÃO DA PREFEITURA MUNICIPAL DE PROMISSÃO – SP

Ref.: Concorrência Eletrônica n.º 10/2025 Processo Administrativo n.º 097/2025

Objeto: Contratação de empresa especializada em engenharia e execução de sistema de tratamento individual de efluente sanitário doméstico (conjunto fossa séptica, filtro anaeróbico e sumidouro).

RECORRENTE: GABRIEL FÉLIX SILVA CONSTRUÇÃO – EPP , inscrita no CNPJ sob o n.º 50.414.238/0001-31.

RECORRIDA: M.K. OZAKI DA SILVA, inscrita no CNPJ n.º 38.056.318/0001-67.

A **RECORRENTE**, devidamente qualificada nos autos do processo em epígrafe, vem, respeitosamente, à presença de Vossa Senhoria, com fundamento no Art. 165, inciso I, alínea "a" da Lei Federal n.º 14.133/2021 e nas disposições do Edital, interpor o presente

RECURSO ADMINISTRATIVO

em face da decisão que declarou habilitada a empresa **M.K. OZAKI DA SILVA**, pelas razões de fato e de direito a seguir expostas.

1. DA TEMPESTIVIDADE E CABIMENTO

O presente recurso é tempestivo, visto que interposto dentro do prazo legal de 3 (três) dias úteis após a fase de habilitação, conforme estabelece o item 17.2 do Edital e a Lei 14.133/2021.

2. DAS RAZÕES PARA A INABILITAÇÃO DA RECORRIDA

2.1. Da Insuficiência na Qualificação Econômico-Financeira

Conforme análise do Balanço Patrimonial apresentado pela Recorrida referente aos exercícios de 2023 e 2024, verificam-se irregularidades graves que comprometem a sua habilitação:

- **Índices de Rentabilidade Zerados:** A empresa apresentou Receita Bruta de R$ 0,00 em ambos os exercícios, apesar de declarar um Ativo Circulante de R$ 61.048,50 em 2023. A ausência total de faturamento demonstra que a empresa não possui circulação de serviços, tornando os índices de rentabilidade nulos e indicando possíveis vícios na elaboração do balanço.

- **Inconsistência nos Índices de Liquidez:** Os índices de Liquidez Geral e Corrente apresentam discrepâncias injustificáveis (163,45 em 2023 e 5,80 em 2024), não condizendo com a realidade operacional de uma empresa do setor.

(14) 99194-5409
eng.gabrielfelix@gmail.com
Rua: Genaro Sammarco, 857, Centro - Promissão/SP

- **Capital Social Insuficiente:** O item 13.3 do Edital exige que, caso os índices de liquidez não sejam satisfatórios ou apresentem inconsistências que levem à sua desconsideração, a empresa comprove Capital Social ou Patrimônio Líquido mínimo de 10% do valor estimado da contratação. O valor estimado é de **R$ 573.711,60**, exigindo-se, portanto, **R$ 57.371,16**. A Recorrida possui capital social de apenas **R$ 30.000,00**, valor manifestamente inferior ao exigido, o que enseja sua inabilitação nos termos do Art. 69 da Lei 14.133/2021.

EMPRESA							
NIRE 35140915795	REGISTRO	DATA DA CONSTITUIÇÃO 12/08/2020	INÍCIO DAS ATIVIDADES 27/07/2020	PRAZO DE DURAÇÃO			
NOME COMERCIAL MK OZAKI DA SILVA							
TITULO DE ESTABELECIMENTO							TIPO JURÍDICO EMPRESÁRIO (M.E.)
C.N.P.J. 38.056.318/0001-67	ENDEREÇO EDSON FABIANO RODRIGUES			NÚMERO 1-69			COMPLEMENTO
BAIRRO RESIDENCIAL PARQUE GRANJA CECILIA A		MUNICÍPIO BAURU	UF SP	CEP 17056-320	MOEDA R$		VALOR CAPITAL 30.000,00

2.2. Da Incompatibilidade da Capacidade Técnico-Operacional (Acervos)

A Recorrida apresentou 8 acervos técnicos que não atendem aos requisitos de similaridade e equivalência tecnológica exigidos pelo Art. 67, inciso II da Lei 14.133/2021 e pelo item 14.6 do Edital.

A) Irregularidade nos Acervos 262025000349 e 262025000350:

- **Inexistência de Obra:** O acervo 262025000349 refere-se a obra em loteamento consolidado desde 2010, sem registros de aprovações recentes na prefeitura local que confirmem a execução no período indicado. Conforme foto abaixo:

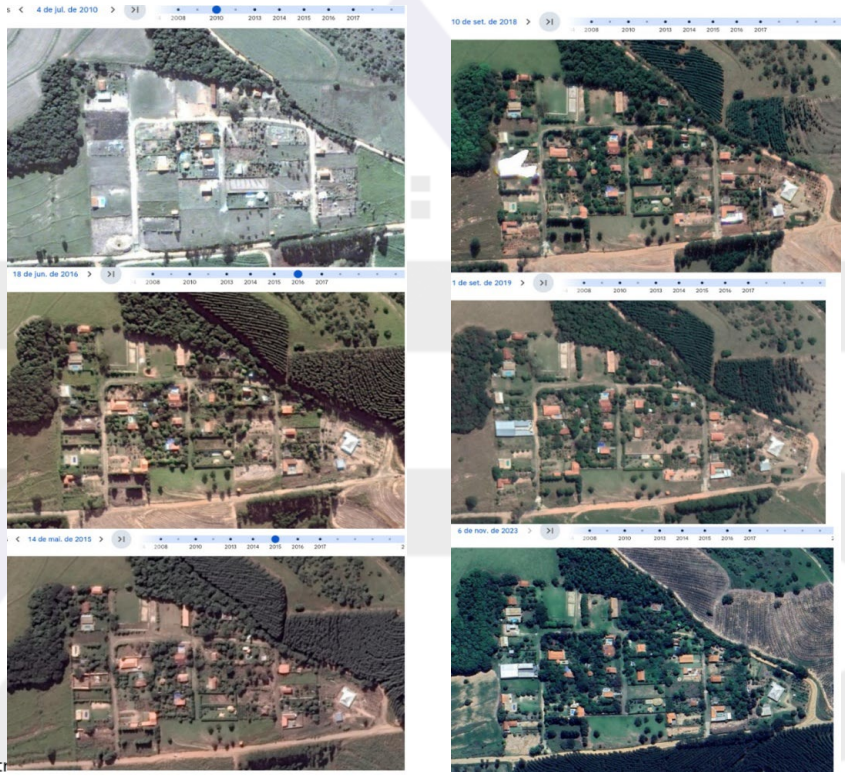

(14) 99194-5409
eng.gabrielfelix@gmail.com
Rua: Genaro Sammarco, 857, Centr

- **Divergência de Método Construtivo:** O objeto desta licitação exige execução em **anéis de concreto pré-moldado**. Os acervos apresentados referem-se a material em **PEAD**, método construtivo totalmente distinto e de complexidade inferior. Conforme a Tabela abaixo de Composição seguem os insumos do item do objeto em questão: ITEM DA PLANILHA ORÇAMENTÁRIA:

2.2 - Anel pré-moldado de concreto com diâmetro de 1,20 m	M
Pedreiro	H
Servente	H
Cimento CPII-E-32 (sacos de 50 kg)	KG
Areia média lavada (a granel caçamba fechada)	M3
Aditivo hidrófugo de pega normal; ref. Vedacit, Sika 1 / Sika ou equivalente	L
Anel pré-moldado em concreto, diâmetro externo de 1,20 m, h= 0,50 m	UN
Betoneira reversível com carregador, capacidade de 320 litros, acionamento do motor combustão interna (diesel e gasolina) ou motor elétrico Alfa 320	H
Guindaste hidráulico autopropelido, com lança telescópica, para espaços limitados, tração 4x4, capacidade acima de 30 ton, potência 97 KW	H

Consideramos que os itens do insumo de Anel Pré-moldado, possui a necessidade do fornecimento de material, mão de obra e Guindaste. A empresa não possui a EQUIVALÊNCIA necessária para os itens de execução do objeto. Conforme ***Art 67, Inciso II da Lei 14133/2021***:

II - Certidões ou atestados, regularmente emitidos pelo conselho profissional competente, quando for o caso, que demonstrem capacidade operacional na execução de ***serviços similares de complexidade tecnológica e operacional equivalente ou superior.***

A equivalência não é admitida em relação a serem materiais distintos entre o acervo apresentado e o objeto a ser executado.

Vale considerar que, a inabilitação da Empresa YPUÃ SANEAMENTO AMBIENTAL LTDA, pela solicitação equivocada em trocar os materiais do objeto, onde não sendo compatível ao que foi solicitado neste edital.

1.3	Instalação de Fossa Séptica, com volume útil de 2000 litros fabricada em Polietileno de alta densidade (PEAD).

- **Discrepância de Valores e Escopo:** Os contratos apresentados referem-se apenas a mão de obra (R$ 17.500,00 e R$ 26.350,00), enquanto a proposta da empresa para este certame é de **R$ 405.000,00**, incluindo fornecimento de materiais. A empresa não comprovou capacidade operacional para o fornecimento e instalação dos itens de alta relevância.

DESCRIÇÃO DAS ATIVIDADES TÉCNICAS
Prestação de serviços profissionais especializados, fornecimento de mão de obra especializada, administração de obra e acompanhamento de técnico nível superior, para instalação de 25 (vinte e cinco) unidades de saneamento individuais, ou seja, sistema de tratamento de esgoto por biodigestão.

DADOS DO CONTRATO
Valor do contrato: R$ 17.500,00

DADOS DO CONTRATO
Valor do contrato: R$ 26.350,00

(14) 99194-5409
eng.gabrielfelix@gmail.com
Rua: Genaro Sammarco, 857, Centro - Promissão/SP

- **Terceirização Indevida:** A empresa contratante nos acervos não é a proprietária do loteamento, e ainda constituída ambas as empresas após a consolidação do Loteamento em questão caracterizando a terceirização de acervos, prática vedada.

B) Ausência de Quantitativos e Incompatibilidade de Itens:

- **Acervos 26202463870901 e 26202463880501:** Não foram apresentadas as planilhas com quantitativos, impossibilitando a aferição da parcela de 50% exigida no item 14.6 do Edital.

- **Acervos 2620160000111 e 2620130010277:** Referem-se a barracão industrial e materiais de construção, sem qualquer menção a serviços de **Fossa Séptica**, sendo absolutamente incompatíveis com o objeto.
- **Acervo Município de Iporanga:** Ausência de CAT (Certidão de Acervo Técnico) e utilização de material PEAD, em desacordo com a exigência de anéis pré-moldados de concreto.

2.3. Da Falta de Equivalência Tecnológica (Art. 67, II, Lei 14.133/2021)

A Recorrida, ao apresentar acervos de PEAD (plástico), não demonstra capacidade para gerir a logística e execução de estruturas pesadas de concreto, violando o requisito de **complexidade tecnológica e operacional equivalente ou superior** previsto na Lei de Licitações. E ainda considerando a falta de acervos com fornecimento de Material em obras.

3. DOS PEDIDOS

Diante do exposto, requer-se:

1 O recebimento e processamento do presente recurso;
2 A **INABILITAÇÃO** da empresa **M.K. OZAKI DA SILVA**, por descumprimento dos requisitos de Qualificação Econômico-Financeira e Qualificação Técnica;
3 A reforma da decisão recorrida, com a consequente continuidade do certame observando-se a ordem de classificação subsequente.

Termos em que, pede deferimento.

Promissão/SP, 03 de fevereiro de 2026.

GABRIEL FELIX SILVA:34324333874
Assinado de forma digital por GABRIEL FELIX SILVA:34324333874
Dados: 2026.02.04 09:09:09 -03'00'

GABRIEL FELIX SILVA
G.F.S CONSTRUÇÃO – EPP
CNPJ: 50.414.238/0001-31

(14) 99194-5409
eng.gabrielfelix@gmail.com
Rua: Genaro Sammarco, 857, Centro - Promissão/SP

PREFEITURA MUNICIPAL DE PROMISSÃO

RELATÓRIO DE GESTÃO FISCAL

DEMONSTRATIVO SIMPLIFICADO DO RELATÓRIO DE GESTÃO FISCAL

ORÇAMENTOS FISCAIS E DA SEGURIDADE SOCIAL

JANEIRO/2025 A DEZEMBRO/2025

LRF, art. 48 – Anexo 6 R$ 1

RECEITA CORRENTE LÍQUIDA	VALOR
Receita Corrente líquida	203.525.531,50
Receita Corrente Líquida Ajustada para Cálculo dos Limites de Endividamento	203.343.977,19
Receita Corrente Líquida Ajustada para Cálculo dos Limites da Despesa com Pessoal	200.371.733,19

DESPESA COM PESSOAL	VALOR	% SOBRE A RCL
Despesa Total com Pessoal - DTP	99.791.217,01	49,80
Limite Máximo (incisos I, II e III, art. 20 da LRF) - <%>	108.200.735,92	54,00
Limite Prudencial (parágrafo único, art. 22 da LRF) - <%>	102.790.699,12	51,30
Limite de Alerta (inciso II do §1º do art. 59 da LRF) - <%>	97.380.662,33	48,60

DÍVIDA CONSOLÍDADA	VALOR	% SOBRE A RCL
Dívida Consolidada Líquida	-29.683.349,52	-14,60
Limite Definido por Resolução do Senado Federal	244.012.772,63	120,00

GARANTIAS DE VALORES	VALOR	% SOBRE A RCL
Total das Garantias Concedidas	0,00	0,00
Limite Definido por Resolução do Senado Federal	44.735.674,98	22,00

OPERAÇÕES DE CRÉDITOS	VALOR	% SOBRE A RCL
Operações de Crédito Internas e Externas	0,00	0,00
Limite Definido pelo Senado Federal para Operações de Crédito Externas e Internas	32.535.036,35	16,00
Operações de Crédito por Antecipação da Receita	0,00	0,00
Limite Definido pelo Senado Federal para Operações de Crédito por Antecipação da Receita	14.234.078,40	7,00

RESTOS A PAGAR	RESTOS A PAGAR EMPENHADOS E NÃO LIQUIDADOS DO EXERCÍCIO	DISPONIBILIDADE DE CAIXA LÍQUIDA (APÓS A INSCRIÇÃO EM RESTOS A PAGAR NÃO PROCESSADOS DO EXERCÍCIO)
Valor Total	9.446.814,92	16.199.217,79

FONTE: SCPI - Contabilidade [9.50.29.1326], PREFEITURA MUNICIPAL DE PROMISSAO

comtur Promissão — SECRETARIA ESPORTE LAZER E TURISMO DIVISÃO MUNICIPAL DE TURISMO — PREFEITURA PROMISSÃO CONSTRUINDO UM NOVO TEMPO

ATA DA REUNIÃO DO CONSELHO MUNICIPAL DE TURISMO – COMTUR PROMISSÃO

Aos vinte e dois dias do mês de janeiro do ano de dois mil e vinte e seis, às dezenove horas e quinze minutos, nas dependências da Câmara Municipal, realizou-se a reunião ordinária do Conselho Municipal de Turismo – COMTUR, sob a presidência do Senhor Douglas Pazneauski, contando com a presença dos conselheiros e convidados.

O representante do Turismo, Senhor João Balduino, agradeceu a presença de todos e, em seguida, passou a palavra ao Presidente do COMTUR, que iniciou a reunião com a leitura da ata da última reunião, a qual foi aprovada por unanimidade pelos membros presentes.

Na sequência, foram discutidos os seguintes temas:

Foi apresentado o Projeto do Governo do Estado 60+, que tem como objetivo proporcionar passeios e viagens à população, com estadia e pensão completa, sendo os destinos definidos pelo próprio Governo Estadual. Informou-se que os municípios contemplados serão aqueles com população inferior a cinquenta mil habitantes, requisito no qual o município de Promissão se enquadra. Destacou-se ainda que funcionará como uma espécie de intercâmbio entre cidades, onde moradores da capital visitarão o interior para conhecer os pontos turísticos locais, gerando visibilidade e consumo. Em contrapartida, o município receptor oferecerá transporte gratuito para os passeios. Ressaltou-se que o cadastro para participação deverá ser realizado até junho de dois mil e vinte e seis.

Com a palavra, o Senhor João Balduino informou que será instalada mais uma placa de sinalização para o Rancho Texas, visando facilitar a visualização e o acesso dos visitantes.

Também foi informado que, no portal do Ministério do Turismo, o município de Promissão encontra-se muito bem classificado no ranking nacional, figurando entre as primeiras colocações.

O Senhor Frantz, do setor de Desenvolvimento, relatou que realizou filmagens do trajeto até a Igreja do Gonzaga, ponto do turismo religioso, e constatou que, na rotatória, uma placa havia sido derrubada e posteriormente furtada, motivo pelo qual será solicitada à ARTESP a reposição da sinalização.

O Senhor João Balduino informou ainda que o município de Uru, com pouco mais de mil e seiscentos habitantes, já possui o MITI, demonstrando que Promissão possui grande potencial para alcançar o mesmo reconhecimento.

SECRETARIA MUNICIPAL DE ESPORTES LAZER E TURISMO
DIVISÃO MUNICIPAL DE TURISMO - Av. Silvano Faria, n°. 989 - Centro - Promissão/SP
Fone: (14) 3541-0131 - CEP 16370-057

comtur Promissão — SECRETARIA ESPORTE LAZER E TURISMO DIVISÃO MUNICIPAL DE TURISMO — PREFEITURA PROMISSÃO CONSTRUINDO UM NOVO TEMPO

Foi comunicado que há mais um hotel em construção no município, com duas torres, visando atender à crescente demanda gerada pela chegada de novas empresas e necessidade de hospedagem para colaboradores.

O Senhor Frantz sugeriu acrescentar na placa do Rancho Texas os dizeres: "Restaurante – Servimos Refeições – Comida Caseira."

O Senhor João Balduino informou que será realizado um levantamento da participação dos membros do conselho que não compareceram às reuniões no ano anterior, bem como será estendido convite a novos interessados em integrar o conselho.

Nada mais havendo a tratar, o Senhor Douglas agradeceu a presença de todos e declarou encerrada a reunião.

E, para constar, lavrou-se a presente ata, que após lida e aprovada, será assinada por todos os membros presentes.

Douglas Pazneauski

Presidente do COMTUR

SECRETARIA MUNICIPAL DE ESPORTES LAZER E TURISMO
DIVISÃO MUNICIPAL DE TURISMO - Av. Silvano Faria, n°. 989 - Centro - Promissão/SP
Fone: (14) 3541-0131 - CEP 16370-057

comtur Promissão

SECRETARIA ESPORTE LAZER E TURISMO
DIVISÃO MUNICIPAL DE TURISMO

PREFEITURA PROMISSÃO
CONSTRUINDO UM NOVO TEMPO

Lista de Presença de Membro do Conselho Municipal de Turismo – COMTUR

Data: 22/01/2026

Nome	CPF	Assinatura
Rafael A Rodrigues	311.882.088.88	Rodrigues
Rosemeire de Lourdes Sanches Lopes	078.000.858-80	RS Sanches Lopes
MANOEL LOPES/L. NETO	182587/003.91	[illegible]
Franz R. Voss	961.110.898-20	Franz
[illegible]	312.985.678-15	[illegible]
Ana Maria dos Sogo	067 209 77881	[illegible]
MICHELLE C. FLOHR Quinto	163.523.818-80	[illegible]
Fabiana Mazza Garcia	323086158-26	[illegible]
Douglas Rozenfeld	369629688-09	[illegible]
João Balduino da [illegible]	11743-649	[illegible]

SECRETARIA MUNICIPAL DE ESPORTES LAZER E TURISMO
DIVISÃO MUNICIPAL DE TURISMO - Av. Silvano Faria, n°. 989 - Centro - Promissão/SP
Fone: (14) 3541-0131 - CEP 16370-057