DIÁRIO OFICIAL
MUNICÍPIO DE CAPELA DO ALTO

Conforme Lei Municipal nº 1.950, de 21 de setembro de 2018

www.capeladoalto.sp.gov.br | www.imprensaoficialmunicipal.com.br/capela_do_alto

SUMÁRIO

Poder Executivo 2
Atos Oficiais 2
Outros atos oficiais 2
Editais 8
Compras 31
Cotação 31

EXPEDIENTE

O Diário Oficial do Município de Capela do Alto, veiculado exclusivamente na forma eletrônica, é uma publicação das entidades da Administração Direta e Indireta deste Município, sendo referidas entidades inteiramente responsáveis pelo conteúdo aqui publicado.

ACERVO

As edições do Diário Oficial Eletrônico de Capela do Alto poderão ser consultadas através da internet, por meio do seguinte endereço eletrônico: www.capeladoalto.sp.gov.br
Para pesquisa por qualquer termo e utilização de filtros, acesse www.imprensaoficialmunicipal.com.br/capela_do_alto
As consultas e pesquisas são de acesso gratuito e independente de qualquer cadastro.

ENTIDADES

Prefeitura Municipal de Capela do Alto
CNPJ 46.634.077/0001-14
Praça São Francisco, 26
Telefone: (15) 3267-8800
Site: www.capeladoalto.sp.gov.br
Diário: www.imprensaoficialmunicipal.com.br/capela_do_alto

Câmara Municipal de Capela do Alto
CNPJ 60.120.193/0001-46
Praça São Francisco, 60
Telefones: (15) 3267-1346 | (15) 3267-1517 | (15) 3267-2176
Site: www.camaracapeladoalto.sp.gov.br

Diário Oficial Assinado Eletronicamente com Certificado Padrão ICPBrasil, em conformidade com a MP nº 2.200-2, de 2001

O Município de Capela do Alto garante a autenticidade deste documento, desde que visualizado através do site www.capeladoalto.sp.gov.br

Compilado e também disponível em www.imprensaoficialmunicipal.com.br/capela_do_alto

PODER EXECUTIVO

Atos Oficiais

Outros atos oficiais

PREFEITURA MUNICIPAL DE CAPELA DO ALTO
Praça São Francisco de Assis, 26 – Fone: (15) 3267-8800
CEP 18195-000 – Capela do Alto – SP

RESULTADO PRELIMINAR DO EDITAL Nº 002/2026

Nome	CPF	Status	Motivo
Abella N. B. Ramos	540***.***-80	Indeferido	INDEFERIDO - COMPROVANTE DE ENDEREÇO EM NOME DE TERCEIROS, FOTO RG INCOMPLETO.
Adriele S. D. Camargo	436***.***-96	Deferido	
Ágabe M. Fiusa	514***.***-12	Indeferido	INDEFERIDO - COMPROVANTE DE ENDEREÇO EM NOME DE TERCEIROS
Allany V. D. Pires	580***.***-42	Indeferido	INDEFERIDO - COMPROVANTE DE CONTA BANCARIA DIVERGENTE DO INSCRITO, ATESTADO DE MATRÍCULA SEM ASSINATURA DA INSTITUIÇÃO.
Altair A. T. Júnior	463***.***-95	Indeferido	INDEFERIDO - ATESTADO DE MATRICULA SEM ASSINATURA.
Amanda H. G. D. Oliveira	402***.***-97	Indeferido	INDEFERIDO - COMPROVANTE DE ENDEREÇO EM NOME DE TERCEIRO.
Amanda M. B. D. Meira	560***.***-10	Deferido	
Amanda N. d. Oliveira	470***.***-06	Indeferido	INDEFERIDO - NO DOCUMENTO DE MATRÍCULA ESTÁ SEM A ASSINATURA DA INSTITUIÇÃO E A DATA DE EMISSÃO DO DOCUMENTO, COMPROVANTE DE ENDEREÇO EM NOME DE TERCEIROS, FOTO RG INCOMPLETO.
Amanda Y. Bonani	434***.***-21	Deferido	
Ana B. M. Rodrigues	504***.***-07	Indeferido	INDEFERIDO - ATESTADO DE MATRICULA INCOMPLETA.
Ana C. C. D. Araújo	561***.***-50	Indeferido	INDEFERIDO - COMPROVANTE DE ENDEREÇO EM NOME DE TERCEIROS, RG COM DADOS INCOMPLETOS, DECLARAÇÃO DE MATRICULA COM DATA NÃO ATUALIZADA.
Ana C. D. B. Kawashaki	569***.***-43	Indeferido	INDEFERIDO - COMPROVANTE DE ENDEREÇO EM NOME DE TERCEIROS
Ana C. D. S. Bassi	511***.***-01	Deferido	
Ana C. P. D. Machado	564***.***-00	Deferido	
Ana J. S. D. Oliveira	452***.***-20	Indeferido	INDEFERIDO - ATESTADO DE MATRICULA SEM DATA ATUALIZADA.
Ana J. W. Machado	507***.***-70	Indeferido	INDEFERIDO - COMPROVANTE DE ENDEREÇO EM NOME DE TERCEIROS
Ana L. V. Martins	573***.***-03	Indeferido	INDEFERIDO - ATESTADO DE MATRICULA SEM ASSINATURA DA INSTITUIÇÃO.
Andre d. L. . Machado	480***.***-70	Indeferido	INDEFERIDO - COMPROVANTE DE ENDEREÇO EM NOME DE TERCEIROS, FOTO DO RG INCOMPLETO
André H. . Nogueira	451***.***-74	Indeferido	INDEFERIDO - COMPROVANTE DE ENDEREÇO EM NOME DE TERCEIROS.
Anna L. P. Genesio	531***.***-71	Indeferido	INDEFERIDO- ATESTADO DE MATRICULA SEM ASSINATURA
Ariel C. Barbosa	488***.***-66	Deferido	
Arlan D. Pires	580***.***-66	Deferido	
Arthur D. L. Negretti	478***.***-57	Deferido	
Arthur L. G. Z. Civolani	423***.***-07	Deferido	
Beatriz A. D. Siqueira	504***.***-22	Deferido	
Beatriz A. Ribeiro	519***.***-52	Deferido	
Bruna Fogolin	421***.***-03	Indeferido	INDEFERIDO - COMPROVANTE DE ENDEREÇO INVÁLIDO
Bruna H. D. D. Santos	382***.***-42	Indeferido	INDEFERIDO - ATESTADO DE MATRICULA SEM DATA.
Camila V. D. Silva	595***.***-48	Indeferido	INDEFERIDO- ATESTADO DE MATRICULA NÃO ATUALIZADO.
Camilly V. A. D. Lara	538***.***-97	Indeferido	INDEFERIDO - ATESTADO DE MATRICULA SEM ASSINATURA DA INSTITUIÇÃO.

Cássia A. D. Morais	551***.***-97	Indeferido	INDEFERIDO - ATESTADO DE MATRICULA SEM ASSINATURA E NÃO ESTÁ COM DATA ATUALIZADA,
Christian . J. D. C. Soares	563***.***-70	Indeferido	INDEFERIDO - FOTO DE RG INCOMPLETA, COMPROVANTE DE ENDEREÇO EM NOME DE TERCEIROS
Cintia G. C. D. Prado	375***.***-40	Indeferido	INDEFERIDO - ATESTADO DE MATRICULA INVÁLIDA, COMPROVANTE DE ENDEREÇO EM NOME DE TERCEIROS.
CLARA D. M. MACHADO	525***.***-84	Deferido	
Clara L. Quevedo	521***.***-06	Indeferido	INDEFERIDO - COMPROVANTE DE ENDEREÇO EM NOME DE TERCEIROS, FOTO RG INCOMPLETO.
Cristiane A. d. Santos	439***.***-47	Deferido	
Dayane M. Alves	540***.***-85	Deferido	
Denise V. D. S. Pereira	459***.***-41	Indeferido	INDEFERIDO - COMPROVANTE DE CONTA BANCÁRIA INVALIDA, COMPROVANTE DE ENDEREÇO EM NOME DE TERCEIROS, RG INCOMPLETO.
Eduarda K. A. Alves	585***.***-07	Indeferido	INDEFERIDO - ATESTADO DE MATRICULA SEM ASSINATURA DA INSTITUIÇÃO, COMPROVANTE DE ENDEREÇO EM NOME DE TERCEIROS, FOTO RG INCOMPLETO.
Emelly S. Oliveira	484***.***-40	Deferido	
Eraldo G. O. P. Gutierres	440***.***-22	Indeferido	INDEFERIDO - ATESTADO DE MATRÍCULA INVÁLIDO, COMPROVANTE DE ENDEREÇO EM NOME DE TERCEIROS
Erika M. D. S. FURLAN	494***.***-86	Deferido	
Evelin F. L. Menck	418***.***-06	Indeferido	INDEFERIDO - COMPROVANTE DE ENDEREÇO EM NOME DE TERCEIROS.
Gabriel A. Cerati	438***.***-07	Indeferido	INDEFERIDO - COMPROVANTE DE ENDEREÇO EM NOME DE TERCEIROS.
Gabriel P. d. Santos	481***.***-02	Indeferido	INDEFERIDO - COMPROVANTE DE ENDEREÇO EM NOME DE TERCEIROS.
Gabriel R. D. Lima	483***.***-88	Indeferido	INDEFERIDO - COMPROVANTE DE ENDEREÇO EM NOME DE TERCEIROS.
Gabriela D. Lara	057***.***-29	Deferido	
Gabriela M. P. Sano	440***.***-77	Indeferido	INDEFERIDO - COMPROVANTE DE ENDEREÇO EM NOME DE TERCEIROS, DECLARAÇÃO DE MATRICULA SEM DATA ATUALIZADA.
Gabriela R. Camargo	548***.***-24	Deferido	
Gabriele C. Machado	500***.***-58	Indeferido	INDEFERIDO - CONTA BANCARIA DIVERGENTE COM O COMPROVANTE.
Gabriele R. Fernandes	523***.***-38	Deferido	
Gabriele S. D. B. Kawashaki	569***.***-66	Indeferido	INDEFERIDO - COMPROVANTE DE ENDEREÇO EM NOME DE TERCEIROS, ATESTADO DE MATRÍCULA SEM ASSINATURA DA INSTITUIÇÃO.
Giovana Abrame	549***.***-54	Deferido	
Giovana A. R. Amaro	524***.***-50	Deferido	
Giovanna A. L. Pontes	534***.***-22	Indeferido	INDEFERIDO - COMPROVANTE DE ENDEREÇO INVALIDO
Graziele N. D. Araujo	441***.***-40	Indeferido	INDEFERIDO - COMPROVANTE DE ENDEREÇO EM NOME DE TERCEIROS.
Guilherme A. C. Vieira	550***.***-88	Deferido	
Guilherme S. Ferreira	462***.***-75	Indeferido	INDEFERIDO - ATESTADO DE MATRÍCULA SEM ASSINATURA, COMPROVANTE DE ENDEREÇO EM NOME DE TERCEIROS, FOTO DO RG INCOMPLETO.
Gustavo E. D. A. Barros	577***.***-55	Indeferido	INDEFERIDO - ATESTADO DE MATRÍCULA INVÁLIDO, COMPROVANTE DE ENDEREÇO EM NOME DE TERCEIROS, FOTO DE RG INCOMPLETO.
Haylin C. H. Espinoza	238***.***-80	Indeferido	INDEFERIDO - COMPROVANTE DE ENDEREÇO EM NOME DE TERCEIROS.
Helena A. C. W. d. almeida	596***.***-38	Indeferido	INDEFERIDO - COMPROVANTE DE IDENTIDADE SEM CONFIRMAÇÃO DE DADOS SEM NOME DOS PAIS PARA CONFIRMAR O COMPROVANTE DE ENDEREÇO.

Ilzele M. D. S. Machado	405***.***-78	Deferido	
Isaac G. M. Tambelli	585***.***-08	Indeferido	INDEFERIDO - ATESTADO DE MATRICULA - DOCUMENTO ILEGÍVEL
Isabela Frizzero	505***.***-27	Deferido	
Isabela D. O. R. Buglia	452***.***-90	Deferido	
Isabela K. D. Almeida	453***.***-55	Deferido	
Isabela M. Vieira	526***.***-62	Deferido	
Isabella C. L. Queiroz	471***.***-70	Indeferido	INDEFERIDO - ATESTADO DE MATRICULA SEM DATA ATUALIZADA.
Isabella M. D. O. Barros	539***.***-06	Deferido	
Isabella M. R. Antunes	499***.***-32	Deferido	
Isabelle Gonçalves	595***.***-01	Indeferido	INDEFERIDO - ATESTADO DE MATRÍCULA INVÁLIDO.
Isabelle R. Carriel	522***.***-29	Indeferido	INDEFERIDO - DECLARAÇÃO DE MATRICULA INVÁLIDA.
Isabelli M. Menck	482***.***-10	Indeferido	INDEFERIDO - ATESTADO DE MATRÍCULA SEM DATA ATUALIZADA.
Isabely C. M. Lopes	440***.***-39	Deferido	
Jamile D. C. R. D. Santos	540***.***-80	Deferido	
Jéssica D. S. Padilha	544***.***-86	Indeferido	INDEFERIDO - ATESTADO DE MATRICULA SEM DATA DE EMISSÃO, COMPROVANTE DE ENDEREÇO EM NOME DE TERCEIROS
Jheniffer M. Barcelos	522***.***-69	Indeferido	INDEFERIDO - COMPROVANTE DE ENDEREÇO ILEGÍVEL, ATESTADO DE MATRÍCULA ILEGÍVEL.
João G. F. D. Silva	442***.***-80	Deferido	
João L. N. D. Oliveira	521***.***-12	Deferido	
João V. C. Menck	504***.***-28	Deferido	
Julia C. Rodrigues	525***.***-74	Deferido	
JULIA D. PEREIRA	440***.***-05	Indeferido	INDEFERIDO - COMPROVANTE DE CONTA BANCÁRIA
Júlia d. S. Marques	542***.***-00	Indeferido	INDEFERIDO - COMPROVANTE DE ENDEREÇO EM NOME DE TERCEIROS, RG COM FOTO INCOMPLETA, ATESTADO DE MATRICULA INVÁLIDA.
Julia K. M. Frutuoso	524***.***-07	Indeferido	INDEFERIDO - ATESTADO DE MATRICULA SEM DATA ATUALIZADA, RG COM DADOS INCOMPLETOS, COMPROVANTE DE ENDEREÇO EM NOME DE TERCEIROS.
Julia R. Leite	555***.***-09	Deferido	
Juliana D. S. Menck	469***.***-97	Indeferido	INDEFERIDO - COMPROVANTE BANCÁRIO INVÁLIDO, COMPROVANTE DE ENDEREÇO EM NOME DE TERCEIROS, FOTO RG INCOMPLETO
Kaique A. M. Oliveira	548***.***-84	Indeferido	INDEFERIDO - DECLARAÇÃO DE MATRÍCULA SEM DATA ATUALIZADA, FOTO RG INCOMPLETO.
Katia T. D. S. Machado	431***.***-74	Deferido	
Kayck G. B. P. D. Costa	566***.***-65	Deferido	
Kaylane S. R. Puccetti	543***.***-01	Deferido	
Ketlyn V. R. Paulin	575***.***-02	Indeferido	INDEFERIDO - ATESTADO DE MATRICULA NÃO ATUALIZADO, COMPROVANTE DE ENDEREÇO EM NOME DE TERCEIROS, FOTO RG INCOMPLETO.
Laura G. Porto	495***.***-60	Deferido	
Lavínia . M. . Ramos	519***.***-54	Deferido	
Lavínia d. C. Albuquerque	558***.***-78	Deferido	
Lavinia D. P. Machado	575***.***-09	Deferido	
Letícia A. Nunes	544***.***-37	Indeferido	INDEFERIDO - COMPROVANTE BANCÁRIO INCOMPLETO - COMPROVANTE DE ENDEREÇO EM NOME DE TERCEIROS.
Letícia C. Vieira	537***.***-47	Indeferido	INDEFERIDO - COMPROVANTE EM NOME DE TERCEIRO, DOCUMENTO RG COM DADOS INCOMPLETOS.
Liandra A. d. Oliveira	579***.***-48	Indeferido	INDEFERIDO - ATESTADO DE MATRICULA SEM ASSINATURA
Lívia O. Rezende	507***.***-30	Indeferido	INDEFERIDO - COMPROVANTE DE ENDEREÇO EM NOME DE TERCEIROS, FOTO RG INCOMPLETO.

Lorena A. Carriel	522***.***-11	Indeferido	INDEFERIDO - COMPROVANTE DE ENDEREÇO EM NOME DE TERCEIROS.
Luana L. Carriel	459***.***-24	Indeferido	INDEFERIDO - COMPROVANTE DE ENDEREÇO EM NOME DE TERCEIROS
Luis F. d. O. Domingues	471***.***-79	Deferido	
Luis G. Gonçalves	525***.***-41	Deferido	
Luisa Carriel	500***.***-19	Deferido	
Luiz F. F. Vieira	569***.***-18	Indeferido	INDEFERIDO - COMPROVANTE EM NOME DE TERCEIROS, FOTO RG INCOMPLETO
Luiz F. Leal	543***.***-58	Indeferido	INDEFERIDO - ATESTADO DE MATRÍCULA SEM DATA ATUALIZADA
Luiz F. M. Vieira	440***.***-28	Indeferido	INDEFERIDO - DECLARAÇÃO DE MATRÍCULA NÃO
Luiz F. S. Monteiro	499***.***-27	Indeferido	INDEFERIDO - ATESTADO DE MATRICULA SEM ASSINATURA DA INSTITUIÇÃO.
Luiz G. G. Paes	540***.***-32	Deferido	
Luiz K. Nagaishi	449***.***-47	Deferido	
Luiz V. Machado	563***.***-44	Deferido	
Maísa E. D. S. Machado	506***.***-41	Indeferido	INDEFERIDO - ATESTADO DE MATRICULA SEM ASSINATURA DA INSTITUIÇÃO.
Marcos R. V. Filho	483***.***-43	Indeferido	INDEFERIDO - FOTO RG INCOMPLETO
Marcus V. C. Mantovani	501***.***-10	Indeferido	E DATA ATUALIZADA, COMPROVANTE DE ENDEREÇO INVÁLIDO.
Maria A. C. Quevedo	900***.***-02	Indeferido	INDEFERIDO - COMPROVANTE DE ENDEREÇO EM NOME DE TERCEIROS, RG INCOMPLETO
Maria C. A. Mazzari	546***.***-00	Indeferido	INDEFERIDO - RG FOTO INCOMPLETA, ATESTADO DE MATRICULA SEM ASSINATURA DA INSTITUIÇÃO
Maria C. d. A. Flores	526***.***-00	Deferido	
Maria C. D. C. Quevedo	480***.***-63	Indeferido	INDEFERIDO - COMPROVANTE DE CONTA BANCARIA DIVERGENTE DO INSCRITO.
Maria C. G. Machado	543***.***-37	Indeferido	INDEFERIDO - COMPROVANTE DE ENDEREÇO EM NOME DE TERCEIROS
Maria E. Q. D. Oliveira	488***.***-30	Deferido	
Maria F. A. D. Santos	500***.***-60	Deferido	
Maria F. Trettel	465***.***-05	Deferido	
Maria G. S. Menck	440***.***-47	Indeferido	INDEFERIDO - COMPROVANTE EM NOME DE TERCEIROS, RG COM DADOS INCOMPLETOS.
Maria L. C. d. Lima	492***.***-35	Indeferido	INDEFERIDO - ATESTADO DE MATRICULA SEM A DATA. FOTO RG ILEGIVEL.
Maria L. D. A. L. Santana	443***.***-52	Indeferido	INDEFERIDO - COMPROVANTE DE ENDEREÇO EM NOME DE TERCEIROS.
Maria L. L. d. Oliveira	513***.***-07	Deferido	
Maria L. M. D. Oliveira	596***.***-78	Deferido	
Maria L. M. D. Oliveira	487***.***-00	Deferido	COMPROVANTE DE CONTA BANCÁRIA INVÁLIDO. NÃO CONSTA NÚMERO DA CONTA.
Maria N. M. D. Siqueira	556***.***-56	Indeferido	INDEFERIDO - COMPROVANTE DE ENDEREÇO EM NOME DE TERCEIROS.
Mariana C. Antunes	534***.***-84	Deferido	
Mariana F. . S. e. Silva	400***.***-36	Indeferido	INDEFERIDO - COMPROVANTE DE ENDEREÇO INVÁLIDO
Mariana L. Alves	562***.***-00	Deferido	
Mariana S. Vieira	504***.***-66	Indeferido	INDEFERIDO - ATESTADO DE MATRICULA SEM ASSINATURA DA INSTITUIÇÃO
Mariana v. d. silva	498***.***-37	Deferido	
Mariane D. F. Machado	522***.***-05	Indeferido	INDEFERIDO - COMPROVANTE DE ENDEREÇO EM NOME DE TERCEIROS, RG INCOMPLETO
Marianna C. Machado	499***.***-00	Deferido	
Marina Trettel	441***.***-00	Indeferido	INDEFERIDO - COMPROVANTE DE CONTA BANCÁRIA
Mateus H. M. Corrêa	546***.***-61	Deferido	

Matheus D. D. S. Gomes	536***.***-29	Deferido	
Matheus L. C. Ribeiro	441***.***-84	Indeferido	INDEFERIDO - ATESTADO DE MATRICULA SEM ASSINATURA DA INSTITUIÇÃO.
Michele E. Vieira	440***.***-60	Indeferido	INDEFERIDO - ATESTADO DE MATRÍCULA SEM ASSINATURA.
Milena F. C. D. Silva	440***.***-25	Deferido	
Milton J. Antunes	557***.***-82	Deferido	
Murilo p. d. quevedo	522***.***-41	Deferido	
Nathalia M. Lopes	557***.***-90	Deferido	
Nicole M. D. Camargo	541***.***-48	Deferido	
Nubia M. P. Rosa	417***.***-09	Deferido	
Pedro O. Correa	522***.***-03	Indeferido	INDEFERIDO - COMPROVANTE DE ENDEREÇO EM NOME DE TERCEIROS, FOTO RG INCOMPLETO.
Pedro P. D. Lara	057***.***-81	Deferido	
Pedro P. S. D. C. Correa	494***.***-83	Deferido	
Pedro V. Menck	548***.***-42	Deferido	
Rafael F. L. D. Oliveira	548***.***-13	Indeferido	INDEFERIDO - ATESTADO DE MATRICULA SEM ASSINATURA DA INSTITUIÇÃO
Rafaela S. Ferreira	352***.***-73	Deferido	
Raphaela V. F. D. Silva	554***.***-42	Indeferido	TERCEIROS, ATESTADO DE MATRICULA SEM DATA ATUALIZADA.
Rebeca M. B. Pereira	440***.***-89	Deferido	
Renato R. d. Moura	292***.***-67	Deferido	
Rian L. M. Correa	546***.***-60	Indeferido	INDEFERIDO - ATESTADO DE MATRICULA SEM DATA ATUALIZADA,
Rogério A. D. C. Pereira	553***.***-70	Deferido	
Rubens G. V. Mota	521***.***-73	Deferido	
Ryan H. N. Martins	548***.***-02	Deferido	
Sabrina O. Dias	526***.***-90	Deferido	
Sâmela C. Fogaça	542***.***-45	Indeferido	INDEFERIDO - ATESTADO DE MATRICULA INVÁLIDO
Samuel L. F. D. Almeida	533***.***-30	Deferido	
Sthefany C. B. D. Machadoc	463***.***-92	Indeferido	INDEFERIDO ATESTADO DE MATRICULA SEM ASSINATURA DA INSTITUIÇÃO, COMPROVANTE DE ENDEREÇO EM NOME DE TERCEIROS.
Talita M. B. d. Silva	581***.***-27	Deferido	
Talita M. P. Moreira	440***.***-30	Indeferido	INDEFERIDO - COMPROVANTE DE ENDEREÇO EM NOME DE TERCEIROS
Tayssa A. Rodrigues	557***.***-76	Deferido	
Teillor G. Rodrigues	557***.***-75	Indeferido	INDEFERIDO - COMPROVANTE DE CONTA BANCÁRIA
Thainá D. C. Smera	540***.***-09	Indeferido	INDEFERIDO - COMPROVANTE DE ENDEREÇO EM NOME DE TERCEIROS, ATESTADO DE MATRICULA SEM ASSINATURA DA INSTITUIÇÃO.
Thainá D. Pereira	440***.***-54	Indeferido	INDEFERIDO - COMPROVANTE DE CONTA BANCÁRIA
Thainá F. D. Souza	520***.***-31	Indeferido	INDEFERIDO - ATESTADO DE MATRICULA SEM ASSINATURA DA INSTITUIÇÃO
Thaina N. d. Motta	600***.***-57	Indeferido	INDEFERIDO - COMPROVANTE EM NOME DE TERCEIRO.
Thiago H. T. D. Amaral	472***.***-03	Deferido	
Tiago P. O. D. Santos	541***.***-86	Deferido	
Tiphanny R. R. D. Oliveira	398***.***-00	Indeferido	INDEFERIDO- ATESTADO DE MATRICULA SEM ASSINATURA DA INSTITUIÇÃO.
Valter M. d. O. Neto	549***.***-78	Indeferido	INDEFERIDO - COMPROVANTE EM NOME DE TERCEIROS
Vera R. D. C. Soares	262***.***-82	Indeferido	INDEFERIDO - COMPROVANTE DE ENDEREÇO EM NOME DE TERCEIROS.
Victor D. Arruda	459***.***-54	Deferido	
Vithor G. Correa	597***.***-30	Indeferido	INDEFERIDO - COMPROVANTE DE ENDEREÇO INVÁLIDO, FOTO RG INCOMPLETO.
Vitor D. A. Leonor	445***.***-85	Deferido	
Vitor J. S. Silva	595***.***-63	Deferido	

Vitória C. D. Silva	516***.***-89	Indeferido	INDEFERIDO - COMPROVANTE DE ENDEREÇO EM NOME DE TERCEIROS, RG COM DADOS INCOMPLETOS.
Yan P. D. Machado	564***.***-10	Deferido	
YASMIN GONÇALVES	507***.***-70	Indeferido	INDEFERIDO - ATESTADO DE MATRICULA SEM ASSINATURA DA INSTITUIÇÃO
Yasmyn G. P. D. Machado	564***.***-61	Deferido	
Yohana F. D. Santos	528***.***-73	Indeferido	INDEFERIDO - INSTITUÇÃO LOCALIZADA A MAIS DE 50 KM.
Yohanna V. d. Silva	498***.***-94	Deferido	

PREFEITURA MUNICIPAL DE CAPELA DO ALTO
SECRETARIA MUNICIPAL DE EDUCAÇÃO
Rua Tiradentes, 60 – Capela do Alto -SP
CEP 18195-000 Tel.: (015) 32671210

4ª FEIRA MUNICIPAL DE CIÊNCIAS: Inovação e Sustentabilidade

A Secretaria Municipal da Educação de Capela do Alto, torna público o Edital 001/2026 sobre a **4ª Feira Municipal de Ciências: Inovação e Sustentabilidade**, que selecionará projetos científicos desenvolvidos por estudantes e professores das escolas públicas de Capela do Alto.

1. DADOS DE IDENTIFICAÇÃO

1.1. Entidade Promotora do Evento

SECRETARIA MUNICIPAL DA EDUCAÇÃO, com sede no município de Capela do Alto/SP, situada na Rua Tiradentes, 60 – Centro, CEP 18195-033.

2. COMISSÃO ORGANIZADORA DO 4ª FEIRA MUNICIPAL DE CIÊNCIAS: Sustentabilidade e Inovação

A Comissão Coordenadora da 4ª Feira Municipal de Ciências: Sustentabilidade e Inovação é formada por uma equipe técnica da SME:

Da Secretaria Municipal de Educação
Andréia Camargo Portella
Sheila de Fátima Lara Negretti

Comissão Organizadora do Edital da 4ª Feira Municipal de Ciências

I- Da Equipe de Gestores
Elizandra Letícia Maria Vieira Machado de Lara, Jonathan Antunes Teixeira, Pedro Roberto Rezende de Almeida, Sueli de Fátima Vieira, Elaine Andreia Pires e Cassiano Conceição.

II- Da Equipe Docente
Viviane Cristina Pereira Chagas, Saimon Felipe de Campos, Mariana Do Vale Acioli, Caroline Martins Machado, Julia Fernanda de Camargo Teles Miranda, Cristiana Garrossino Magalhães, Cristiane Zamperin Escanhoela, Gabriela Francine Fonseca, Ellen Espírito Santo Lima e Adriana Camargo Schuch.

PREFEITURA MUNICIPAL DE CAPELA DO ALTO
SECRETARIA MUNICIPAL DE EDUCAÇÃO
Rua Tiradentes, 60 – Capela do Alto -SP
CEP 18195-000 Tel.: (015) 32671210

3. JUSTIFICATIVA

A realização da Feira Municipal de Ciências fundamenta-se na necessidade de fortalecer a cultura científica no âmbito da educação básica, promovendo o desenvolvimento do pensamento crítico, investigativo e criativo dos estudantes.

O evento constitui-se como uma estratégia pedagógica alinhada à Base Nacional Comum Curricular, ao estimular a investigação científica, a resolução de problemas e a interdisciplinaridade, além de incentivar a construção do conhecimento por meio da experimentação e da pesquisa. Nesse contexto, a iniciativa também se fundamenta na abordagem STEAM (Ciência, Tecnologia, Engenharia, Artes e Matemática), que promove a integração entre diferentes áreas do conhecimento, favorecendo práticas pedagógicas inovadoras, colaborativas e voltadas à resolução de problemas reais.

A realização da Feira encontra respaldo direto na Lei Municipal nº 2.360/2024, que institui e regulamenta a Feira Municipal de Ciências no âmbito do município de Capela do Alto, estabelecendo como objetivos o fomento à inovação, à sustentabilidade, ao empreendedorismo científico e ao desenvolvimento de habilidades como pensamento crítico, criatividade e resolução de problemas, em consonância com as diretrizes educacionais vigentes.

Adicionalmente, a legislação municipal prevê a integração da Feira ao currículo escolar como atividade pedagógica complementar, bem como sua realização em etapas escolar e municipal, reforçando seu caráter estruturante no processo educacional e no desenvolvimento do protagonismo estudantil.

A Feira também promove a articulação entre ciência, tecnologia e sociedade, ao incentivar o desenvolvimento de projetos alinhados aos Objetivos de Desenvolvimento Sustentável (ODS), possibilitando aos estudantes compreenderem seu papel como agentes transformadores da realidade.

Nesse contexto, a iniciativa se alinha ainda às diretrizes de feiras científicas de abrangência nacional, como a FEBRACE, ampliando as oportunidades de participação dos estudantes em eventos científicos e contribuindo para a formação de uma base educacional voltada à inovação, à sustentabilidade e ao protagonismo juvenil.

4. OBJETIVOS

A 4ª Feira Municipal de Ciências tem como objetivo geral promover a cultura científica no âmbito da educação básica, estimulando o pensamento investigativo, crítico e criativo dos estudantes por

PREFEITURA MUNICIPAL DE CAPELA DO ALTO
SECRETARIA MUNICIPAL DE EDUCAÇÃO
Rua Tiradentes, 60 – Capela do Alto -SP
CEP 18195-000 Tel.: (015) 32671210

meio do desenvolvimento de projetos alinhados às áreas do conhecimento e aos Objetivos de Desenvolvimento Sustentável (ODS).

Como objetivos específicos, destacam-se:

- Estimular o desenvolvimento de projetos científicos com base na investigação, experimentação e resolução de problemas reais;
- Promover a integração entre teoria e prática, em consonância com as diretrizes da Base Nacional Comum Curricular (BNCC) e a metodologia STEAM;
- Incentivar a produção de conhecimentos científicos alinhados às áreas do conhecimento adotadas pela FEBRACE e outras feiras científicas;
- Fomentar a inovação e o uso de tecnologias como ferramentas para a construção de soluções sustentáveis;
- Desenvolver competências relacionadas ao pensamento crítico, à criatividade, à comunicação científica e ao trabalho em equipe;
- Incentivar a interdisciplinaridade, articulando diferentes áreas do conhecimento na construção dos projetos;
- Promover a conscientização dos estudantes quanto à importância da sustentabilidade, por meio do alinhamento dos projetos aos Objetivos de Desenvolvimento Sustentável (ODS);
- Fortalecer o protagonismo estudantil, incentivando a participação ativa dos alunos como agentes transformadores da realidade;
- Estimular a participação dos estudantes em eventos científicos, ampliando oportunidades de desenvolvimento acadêmico e social;
- Reconhecer e valorizar os projetos desenvolvidos, incentivando a excelência, a inovação e o compromisso social.

5. DESCRIÇÃO GERAL DO PROJETO

5.1. Abrangência

Esse evento pedagógico será realizado em duas etapas: **Escolar e Municipal**:

- **Etapa Escolar:** deverá ser realizada nas unidades escolares entre os dias **10 de setembro a 18 de setembro de 2026.**

PREFEITURA MUNICIPAL DE CAPELA DO ALTO
SECRETARIA MUNICIPAL DE EDUCAÇÃO
Rua Tiradentes, 60 – Capela do Alto -SP
CEP 18195-000 Tel.: (015) 32671210

SEGUNDA-FEIRA	TERÇA-FEIRA	QUARTA-FEIRA	QUINTA-FEIRA	SEXTA-FEIRA
			10/09 FRANCISCO MUNHOZ SANCHES - Manhã MARIA ELZA L. LOPES - Tarde	11/09 MARIA ELZA L. LOPES - Manhã FRANCISCO MUNHOZ SANCHES - Tarde
14/09 MARCILIO LEITE DE ALMEIDA - Tarde	15/09 MARCÍLIO LEITE DE ALMEIDA – Manhã FRANCISCO M. DE ALMEIDA – Tarde	16/09 FRANCISCO M. DE ALMEIDA – Manhã Ricardo Puccetti - Tarde	17/09 Ricardo Puccetti - Manhã JOAQUIM QUEVEDO - Tarde	18/09 JOAQUIM QUEVEDO - Manhã

- **Etapa Municipal:** ocorrerá no dia **30 de outubro.**
- **Etapa Nacional (FEBRACE):** Conforme edital da FEBRACE.

5.2. <u>Cronograma</u>

DATA	
Até 15/04/2026	Publicação do Edital
Até 15/05/2026	Enviar a definição dos projetos por FORMS (CIEBP)
Até 29/05/2026	Validação dos projetos *Caso utilize o CIEBP, o professor precisa vir até o CIEBP fazer a validação dos projetos.
Até 29/05/2026	Solicitação do Diário de Bordo (preferencialmente digital).
Durante o ano letivo	Desenvolvimento dos projetos com os alunos; Registros dos projetos (portfólio). 6º ao 9º ano – Elaboração do **Diário de Bordo** (CONFORME ANEXO)
10/09 a 18/09	ETAPA ESCOLAR
23/09	Divulgação projetos classificados para ETAPA MUNICIPAL.
23/09 a 20/10	Elaboração dos **BANNERS** para apresentação na Feira de Ciências – Etapa Municipal. (CONFORME ANEXO) – 1º ao 9º ano.
29/10	Entrega dos BANNERS para os gestores das Unidades Escolares Definição dos locais de apresentação de cada grupo
30/10	Feira de Ciências – ETAPA MUNICIPAL

PREFEITURA MUNICIPAL DE CAPELA DO ALTO
SECRETARIA MUNICIPAL DE EDUCAÇÃO
Rua Tiradentes, 60 – Capela do Alto -SP
CEP 18195-000 Tel.: (015) 32671210

5.3. Público- Alvo

Irão participar da 4ª Feira Municipal de Ciências: Sustentabilidade e Inovação, estudantes e professores do **1º ao 5º ano do Ensino Fundamental I e do 6º ao 9º ano do Ensino Fundamental II**, das escolas públicas da rede municipal de Capela do Alto.

As unidades escolares deverão incentivar o desenvolvimento de atividades de estudo e práticas de pesquisa e organizar, em seu calendário interno, o momento de socialização dos trabalhos à comunidade escolar entre os dias **10 a 18 de setembro de 2026**, como culminância da Etapa Escolar. Nesse momento, os trabalhos serão apreciados e selecionados, por uma equipe de avaliação designada pela Secretaria de Educação, para concorrerem as vagas da Etapa Municipal. Após a conclusão das avaliações dos trabalhos, as fichas de avaliação deverão ser lacradas em envelope e entregues a SME, a qual registrará em ata os projetos selecionados para representar a unidade escolar na Etapa Municipal, conforme critérios de avaliação discriminados neste documento (Anexo I), sendo, **para as unidades que possuem uma, duas ou três salas por ano, devem classificar um projeto ano/escola e para as unidades que possuem quatro, cinco ou seis salas por ano, devem classificar dois projetos ano/escola.**

A divulgação dos resultados ocorrerá no dia **23 de setembro**.

Para Etapa Municipal, os estudantes dos trabalhos selecionados deverão com a orientação de seus respectivos professores orientadores elaborar um banner (Anexo IV e V) e enviá-los para SME do dia **23 de setembro até 20 de outubro**, impreterivelmente.

A ETAPA MUNICIPAL irá acontecer no dia **30 de outubro**, no Teatro Municipal de Capela do Alto.

5.4. Participação em Eventos Científicos de Abrangência Nacional

Os projetos desenvolvidos pelos alunos dos 8ºs e 9ºs no âmbito da 4ª Feira Municipal de Ciências poderão ser indicados para participação em eventos científicos de abrangência nacional, com destaque para a Feira Brasileira de Ciências e Engenharia (FEBRACE), referência no incentivo à pesquisa científica na educação básica.

A seleção dos projetos observará critérios técnicos e científicos, considerando especialmente o nível de inovação, a consistência metodológica e o potencial de impacto social, alinhando-se às áreas do conhecimento reconhecidas nacionalmente.

PREFEITURA MUNICIPAL DE CAPELA DO ALTO
SECRETARIA MUNICIPAL DE EDUCAÇÃO
Rua Tiradentes, 60 – Capela do Alto -SP
CEP 18195-000 Tel.: (015) 32671210

6. SELEÇÃO E CLASSIFICAÇÃO

6.1. ETAPA ESCOLAR

Na Etapa Escolar, serão selecionados jurados para avaliação e seleção dos projetos desenvolvidos pelos estudantes, observando os critérios definidos no presente edital.

Para fins de classificação:

- As unidades escolares que possuírem 1 (uma) a 3 (três) turmas por ano/série deverão classificar 01 (um) projeto por ano/série;
- As unidades escolares que possuírem 4 (quatro) a 6 (seis) turmas por ano/série deverão classificar 02 (dois) projetos por ano/série.

Os projetos selecionados nesta etapa serão encaminhados à Secretaria Municipal de Educação para participação na Etapa Municipal.

6.2. ETAPA MUNICIPAL

Serão selecionados, ao todo, **54 (cinquenta de quatro) projetos** para participação na Etapa Municipal, distribuídos conforme os blocos temáticos definidos neste edital.

Os projetos serão avaliados por uma Comissão Avaliadora designada pela Secretaria Municipal de Educação, composta por profissionais com experiência na área educacional e/ou científica.

6.3. CLASSIFICAÇÃO FINAL

Na Etapa Municipal, os projetos serão classificados por bloco temático, sendo atribuídas as seguintes premiações:

- 1º lugar
- 2º lugar
- 3º lugar

6.4. PROJETO DESTAQUE

Será selecionado 01 (um) projeto destaque geral, dentre os projetos classificados no 8º e 9º anos, para possível indicação à participação em eventos científicos de abrangência nacional, com destaque para a FEBRACE.

PREFEITURA MUNICIPAL DE CAPELA DO ALTO
SECRETARIA MUNICIPAL DE EDUCAÇÃO
Rua Tiradentes, 60 – Capela do Alto -SP
CEP 18195-000 Tel.: (015) 32671210

A seleção do projeto destaque observará critérios técnicos e científicos, sendo considerados, prioritariamente:

- Maior pontuação em Criatividade e Inovação;
- Consistência da Metodologia Científica;
- Potencial de aplicação prática e impacto social;
- Alinhamento às áreas do conhecimento e às ODS.

A indicação do projeto não garante participação automática na etapa nacional, estando condicionada ao atendimento integral dos critérios e exigências estabelecidos pela organização do evento.

7. RESPONSABILIDADES

7.1. DA COMISSÃO

- Planejar, coordenar e acompanhar todas as etapas de execução da Feira Municipal de Ciências, garantindo o cumprimento das diretrizes estabelecidas no regulamento e na Lei Municipal nº 2.360/2024;
- Elaborar e divulgar o regulamento anual da Feira, contendo critérios de participação, avaliação, classificação e premiação dos projetos, assegurando transparência, isonomia e rigor técnico no processo avaliativo;
- Reunir-se após a conclusão das avaliações da etapa escolar para consolidar os resultados e proceder à classificação dos projetos, com base nas notas atribuídas pelos avaliadores, garantindo a fidedignidade, a imparcialidade e a conformidade com os critérios previamente estabelecidos no regulamento;
- Validar e homologar os resultados finais da Feira Municipal de Ciências.

7.2. DA SME

- Divulgar a 4ª Feira Municipal de Ciências: Inovação e Sustentabilidade.
- Incentivar e acompanhar o desenvolvimento de projetos científicos, nas diversas áreas do conhecimento, pelos professores e estudantes das unidades escolares.
- Convidar avaliadores para compor a Comissão de Avaliação dos trabalhos selecionados que serão apresentados nesta Etapa;

PREFEITURA MUNICIPAL DE CAPELA DO ALTO
SECRETARIA MUNICIPAL DE EDUCAÇÃO
Rua Tiradentes, 60 – Capela do Alto -SP
CEP 18195-000 Tel.: (015) 32671210

- Incentivar o desenvolvimento de projetos da 4ª Feira Municipal de Ciências: Sustentabilidade e Inovação no CIEBP;
- Fornecer os materiais solicitados pelas unidades escolares, dentro do prazo estabelecido.
- Organizar a programação e a logística do evento (cronograma, lanche, materiais de apoio e transporte para os estudantes que irão prestigiar as equipes);
- Providenciar o espaço para as apresentações dos trabalhos;
- Convidar avaliadores de referência na área da educação para compor a Comissão de Avaliação dos trabalhos selecionados que serão apresentados nesta Etapa;
- Emitir convites para as autoridades que irão prestigiar o evento;
- Premiar as equipes.

7.3. DAS ESCOLAS

- Divulgar para **todos os professores** e **todos os estudantes** as orientações para a realização da 4ª Feira Municipal de Ciências: Sustentabilidade e Inovação;
- Para o Fundamental 1, orientar os professores a **planejarem e desenvolverem** projetos com suas turmas, com a colaboração de toda equipe pedagógica.
- Para o Ensino Fundamental 2, orientar o professor de Ciências a **planejar** os projetos com suas turmas com a colaboração de **todos** os docentes para o **desenvolvimento e execução do projeto.**
- O projeto deve contar com a orientação de um professor principal e pode contar com um professor coorientador para auxiliar no desenvolvimento e execução do trabalho.
- Fornecer materiais pedagógicos de apoio, conforme solicitação dos professores, necessários para desenvolvimentos dos trabalhos, considerando a disponibilidade desses materiais nas unidades escolares.
- Elaborar o banner da apresentação das equipes selecionadas (conforme anexo IV e V);
- Orientar as equipes classificadas sobre a necessidade do cumprimento dos prazos durante todas as etapas do evento, sob pena de redução na pontuação final da etapa.

8. PARTICIPAÇÃO

8.1. Fica estabelecido a participação dos alunos do 1º ao 5º ano do Ensino Fundamental 1 e do 6º ao 9º ano do Ensino Fundamental 2, na 4ª Feira Municipal de Ciências.

PREFEITURA MUNICIPAL DE CAPELA DO ALTO
SECRETARIA MUNICIPAL DE EDUCAÇÃO
Rua Tiradentes, 60 – Capela do Alto -SP
CEP 18195-000 Tel.: (015) 32671210

8.2. Para participação, fica estabelecido o limite de até **6 alunos** por grupo do 1º ao 5º ano do Ensino Fundamental I e do 6º e 7º ano do Ensino Fundamental II.

8.3. Para os alunos do 8º e 9º ano, por concorreram a ETAPA NACIONAL (FEBRACE), o limite é de até **3 alunos.**

8.4. Cada turma/ano participante deverá desenvolver e apresentar, no mínimo, 01 (um) projeto científico, respeitando o limite máximo de estudantes por grupo estabelecido neste edital.

A organização dos grupos ficará sob responsabilidade do professor orientador, podendo a turma ser subdividida em mais de um grupo, conforme o número de estudantes e a proposta pedagógica adotada. A participação deverá envolver os estudantes ao longo de todas as etapas do projeto, compreendendo planejamento, desenvolvimento e apresentação.

9. DA AVALIAÇÃO DOS PROJETOS

9.1. Critério de avaliação dos trabalhos

Os projetos serão avaliados com base em critérios científicos, metodológicos e de impacto, totalizando **10,0 pontos**, conforme descrito a seguir:

9.1.1. Criatividade e Inovação (0,0 a 2,5)

Avalia o grau de originalidade da proposta, a capacidade de propor soluções novas ou aprimoradas e o potencial inovador do projeto em relação ao problema investigado.

9.1.3. Metodologia Científica (0,0 a 2,5)

Avalia a organização do trabalho científico, incluindo definição do problema, formulação de hipóteses, procedimentos adotados, coleta e análise de dados.

9.1.2. Fundamentação Científica (0,0 a 2,5)

Refere-se ao domínio teórico do tema, à utilização de conceitos científicos adequados e à capacidade de relacionar o projeto com conhecimentos consolidados nas áreas do saber.

9.1.4. Impacto e Relevância Social (0,0 a 2,5)

Analisa a contribuição do projeto para a sociedade, considerando sua aplicabilidade, alinhamento com as ODS e potencial de gerar melhorias ambientais, sociais ou tecnológicas.

PREFEITURA MUNICIPAL DE CAPELA DO ALTO
SECRETARIA MUNICIPAL DE EDUCAÇÃO
Rua Tiradentes, 60 – Capela do Alto -SP
CEP 18195-000 Tel.: (015) 32671210

9.2. Critérios de Desempate

Em caso de empate, serão considerados, na seguinte ordem:

- Maior nota em Criatividade e Inovação;
- Maior nota em Metodologia Científica;
- Maior nota em Fundamentação Científica.
- Maior nota em Impacto e Relevância Social;

10. TEMÁTICAS DOS PROJETOS

Os projetos deverão estar alinhados com os Objetivos de Desenvolvimento Sustentável (ODS), promovendo a integração entre ciência, tecnologia e impacto social.

Os trabalhos serão organizados conforme os seguintes blocos:

BLOCO 1: 1º ano, 2º ano e 3º ano

Descobertas Científicas e Mundo Natural

Foco na exploração do ambiente e fenômenos naturais por meio da curiosidade científica.

ODS vinculadas:

- ODS 3 – Saúde e Bem-estar
- ODS 6 – Água Potável e Saneamento
- ODS 15 – Vida Terrestre

Direcionamento:

Projetos baseados em observação, experimentos simples e compreensão do mundo natural.

BLOCO 2: 4º ano e 5º ano

Ciências, Meio Ambiente e Qualidade de Vida

ODS vinculadas:

- ODS 2 – Fome Zero e Agricultura Sustentável
- ODS 3 – Saúde e Bem-estar
- ODS 6 – Água Potável e Saneamento
- ODS 14 – Vida na Água
- ODS 15 – Vida Terrestre

Direcionamento:

Projetos que abordem sustentabilidade, alimentação, saúde e preservação ambiental.

PREFEITURA MUNICIPAL DE CAPELA DO ALTO
SECRETARIA MUNICIPAL DE EDUCAÇÃO
Rua Tiradentes, 60 – Capela do Alto -SP
CEP 18195-000 Tel.: (015) 32671210

BLOCO 3: 6º ano e 7º ano

Sustentabilidade e Soluções Científicas

Foco na investigação científica aplicada à resolução de problemas reais.

Áreas FEBRACE:

- Ciências Exatas e da Terra
- Ciências Biológicas
- Ciências Agrárias
- Engenharia (introdução)
- Ciências da Saúde

ODS vinculadas:

- ODS 7 – Energia Limpa e Acessível
- ODS 11 – Cidades e Comunidades Sustentáveis
- ODS 12 – Consumo e Produção Responsáveis
- ODS 13 – Ação Contra a Mudança do Clima

Direcionamento:

Projetos voltados à sustentabilidade, reciclagem, energia e soluções ambientais.

BLOCO 4: 8º ano e 9º ano

Inovação, Tecnologia e Impacto Social (Padrão FEBRACE)

Foco em projetos com maior rigor científico e potencial de participação na FEBRACE.

Áreas FEBRACE:

- Engenharia
- Ciências Exatas e da Terra
- Ciências Biológicas
- Ciências Agrárias
- Ciências Humanas
- Ciências da Saúde

ODS vinculadas:

- ODS 7 – Energia Limpa e Acessível
- ODS 9 – Indústria, Inovação e Infraestrutura
- ODS 11 – Cidades e Comunidades Sustentáveis
- ODS 13 – Ação Contra a Mudança do Clima

PREFEITURA MUNICIPAL DE CAPELA DO ALTO
SECRETARIA MUNICIPAL DE EDUCAÇÃO
Rua Tiradentes, 60 – Capela do Alto -SP
CEP 18195-000 Tel.: (015) 32671210

Direcionamento:

Projetos inovadores, desenvolvimento de protótipos, tecnologia e **soluções para problemas sociais e ambientais.**

No dia da ETAPA ESCOLAR e da ETAPA MUNICIPAL, DEVE constar no projeto, as ODS que foram trabalhadas, sendo obrigatório contemplar ao menos uma ODS do bloco temático.

11. PREMIAÇÃO DOS TRABALHOS

11.1. A premiação dos projetos será realizada por bloco temático, conforme a organização estabelecida neste edital. Serão premiados, em cada bloco, os projetos classificados em:

- 1º lugar
- 2º lugar
- 3º lugar

9.2. Projeto Destaque: Dentre os projetos participantes do 8º e 9º ano, será selecionado 01 (um) projeto destaque geral, considerando a maior pontuação final obtida na avaliação.

Para fins de indicação à Etapa Nacional (FEBRACE), serão considerados, prioritariamente:

- Maior nota em Criatividade e Inovação;
- Consistência da Metodologia Científica;
- Potencial de aplicação prática, continuidade da pesquisa e impacto social;
- Adequação às áreas do conhecimento e às ODS.

O projeto indicado deverá apresentar nível de desenvolvimento compatível com eventos científicos de abrangência nacional.

A indicação não garante participação automática na FEBRACE, estando condicionada ao atendimento dos critérios e exigências estabelecidos pela organização do evento.

12. DESCLASSIFICAÇÃO

Os critérios de desclassificação incluem:

1. Violação das regras estabelecidas no regulamento da feira.
2. Plágio ou falta de creditação de fontes em projetos de pesquisa.
3. Apresentação de resultados falsos ou fraudulentos.

PREFEITURA MUNICIPAL DE CAPELA DO ALTO
SECRETARIA MUNICIPAL DE EDUCAÇÃO
Rua Tiradentes, 60 – Capela do Alto -SP
CEP 18195-000 Tel.: (015) 32671210

4. Uso de materiais perigosos ou impróprios sem as devidas precauções de segurança.
5. A utilização nos **projetos** de isopor, glitter, EVA, TNT.
6. Projetos desenvolvidos sem o acompanhamento do professor e fora do ambiente escolar.
7. Comportamento inadequado durante a feira, como falta de respeito com os participantes, juízes ou organizadores.
8. Não cumprimento dos prazos estabelecidos conforme cronograma.
9. Descumprimento de requisitos obrigatórios, como a presença de um orientador ou a adequação do projeto ao tema da feira.

Contamos com a colaboração de todos no desenvolvimento e fortalecimento do letramento científico e no estímulo ao protagonismo, à curiosidade natural e à criatividade dos estudantes, de modo que, desde o ensino fundamental, eles aprendam a observar, formular hipóteses, experimentar e verificar suas conclusões, sendo capazes de fazer uso social dos conhecimentos produzidos pelas ciências com responsabilidade social e cidadã.

PREFEITURA MUNICIPAL DE CAPELA DO ALTO
SECRETARIA MUNICIPAL DE EDUCAÇÃO
Rua Tiradentes, 60 – Capela do Alto -SP
CEP 18195-000 Tel.: (015) 32671210

ANEXO I

FICHA DE AVALIAÇÃO – BLOCO 1

4ª Feira Municipal de Ciências: Inovação e Sustentabilidade

DADOS DA ESCOLA
Nome completo da escola:
Título do Projeto:
Professor Orientador:
Estudantes:
Ano:

ROTEIRO DE PERGUNTAS - Descobertas Científicas e Mundo Natural

1. O projeto mostra algo sobre a natureza ou o mundo ao nosso redor?
2. Os alunos observaram ou fizeram alguma experiência para aprender?
3. O projeto ajuda a entender como cuidar da saúde, da água ou da natureza?
4. O projeto está alinhado às ODS previstas para o bloco temático?

Criatividade e Inovação (0,0 a 2,5)

0,0	0,25	0,5	0,75	1,0	1,25	1,5	1,75	2,0	2,5

Metodologia Científica (0,0 a 2,5)

0,0	0,25	0,5	0,75	1,0	1,25	1,5	1,75	2,0	2,5

Fundamentação Científica (0,0 a 2,5)

0,0	0,25	0,5	0,75	1,0	1,25	1,5	1,75	2,0	2,5

Impacto e Relevância Social (0,0 a 2,5)

0,0	0,25	0,5	0,75	1,0	1,25	1,5	1,75	2,0	2,5

PREFEITURA MUNICIPAL DE CAPELA DO ALTO
SECRETARIA MUNICIPAL DE EDUCAÇÃO
Rua Tiradentes, 60 – Capela do Alto -SP
CEP 18195-000 Tel.: (015) 32671210

FICHA DE AVALIAÇÃO – BLOCO 2

4ª Feira Municipal de Ciências: Inovação e Sustentabilidade

DADOS DA ESCOLA
Nome completo da escola:
Título do Projeto:
Professor Orientador:
Estudantes:
Ano:

ROTEIRO DE PERGUNTAS - Meio Ambiente e Qualidade de Vida
1. O projeto está relacionado ao meio ambiente, saúde ou alimentação?
2. O projeto mostra alguma ideia para melhorar a qualidade de vida?
3. O projeto ajuda a cuidar do meio ambiente ou das pessoas?
4. O projeto está alinhado às ODS previstas para o bloco temático?

Criatividade e Inovação (0,0 a 2,5)

0,0	0,25	0,5	0,75	1,0	1,25	1,5	1,75	2,0	2,5

Metodologia Científica (0,0 a 2,5)

0,0	0,25	0,5	0,75	1,0	1,25	1,5	1,75	2,0	2,5

Fundamentação Científica (0,0 a 2,5)

0,0	0,25	0,5	0,75	1,0	1,25	1,5	1,75	2,0	2,5

Impacto e Relevância Social (0,0 a 2,5)

0,0	0,25	0,5	0,75	1,0	1,25	1,5	1,75	2,0	2,5

PREFEITURA MUNICIPAL DE CAPELA DO ALTO
SECRETARIA MUNICIPAL DE EDUCAÇÃO
Rua Tiradentes, 60 – Capela do Alto -SP
CEP 18195-000 Tel.: (015) 32671210

FICHA DE AVALIAÇÃO – BLOCO 3

4ª Feira Municipal de Ciências: Inovação e Sustentabilidade

DADOS DA ESCOLA
Nome completo da escola:
Título do Projeto:
Professor Orientador:
Estudantes:
Ano:

ROTEIRO DE PERGUNTAS - Sustentabilidade e Soluções Científicas
1. O projeto busca resolver um problema real? 2. Os alunos explicaram como testaram ou desenvolveram a solução? 3. O projeto contribui para o meio ambiente ou para a sociedade? 4. O projeto está alinhado às ODS previstas para o bloco temático?

Criatividade e Inovação (0,0 a 2,5)

0,0	0,25	0,5	0,75	1,0	1,25	1,5	1,75	2,0	2,5

Metodologia Científica (0,0 a 2,5)

0,0	0,25	0,5	0,75	1,0	1,25	1,5	1,75	2,0	2,5

Fundamentação Científica (0,0 a 2,5)

0,0	0,25	0,5	0,75	1,0	1,25	1,5	1,75	2,0	2,5

Impacto e Relevância Social (0,0 a 2,5)

0,0	0,25	0,5	0,75	1,0	1,25	1,5	1,75	2,0	2,5

PREFEITURA MUNICIPAL DE CAPELA DO ALTO
SECRETARIA MUNICIPAL DE EDUCAÇÃO
Rua Tiradentes, 60 – Capela do Alto -SP
CEP 18195-000 Tel.: (015) 32671210

FICHA DE AVALIAÇÃO – BLOCO 4

4ª Feira Municipal de Ciências: Inovação e Sustentabilidade

DADOS DA ESCOLA
Nome completo da escola:
Título do Projeto:
Professor Orientador:
Estudantes:
Ano:

ROTEIRO DE PERGUNTAS - Inovação, Tecnologia e Impacto Social
1. O projeto apresenta uma ideia inovadora ou uso de tecnologia? 2. A pesquisa está bem explicada, com etapas e resultados claros? 3. O projeto tem impacto social ou pode ajudar a resolver um problema real? 4. O projeto está alinhado às ODS previstas para o bloco temático?

Criatividade e Inovação (0,0 a 2,5)

0,0	0,25	0,5	0,75	1,0	1,25	1,5	1,75	2,0	2,5

Metodologia Científica (0,0 a 2,5)

0,0	0,25	0,5	0,75	1,0	1,25	1,5	1,75	2,0	2,5

Fundamentação Científica (0,0 a 2,5)

0,0	0,25	0,5	0,75	1,0	1,25	1,5	1,75	2,0	2,5

Impacto e Relevância Social (0,0 a 2,5)

0,0	0,25	0,5	0,75	1,0	1,25	1,5	1,75	2,0	2,5

PREFEITURA MUNICIPAL DE CAPELA DO ALTO
SECRETARIA MUNICIPAL DE EDUCAÇÃO
Rua Tiradentes, 60 – Capela do Alto -SP
CEP 18195-000 Tel.: (015) 32671210

ANEXO II

DIÁRIO DE BORDO

6º ao 9º ano

O Diário de Bordo é um **caderno, físico ou digital**, no qual o estudante registra as ações realizadas durante o desenvolvimento do projeto.

Como o próprio nome diz, este é um Diário que será preenchido ao longo de todo o trabalho, com anotações, rascunhos, e qualquer ideia que possa ter surgido no decorrer do desenvolvimento do projeto. O registro no Diário deve conter as datas e locais de todos os fatos, o que foi realizado, quais as descobertas e indagações que surgiram, os resultados e suas análises.

O diário de bordo é uma ferramenta muito importante para se registrar e relembrar, posteriormente, tudo o que ocorreu durante o desenvolvimento da pesquisa. Ele deve ser utilizado no **dia a dia** do trabalho de pesquisa.

Por exemplo, se o estudante realizar uma pesquisa bibliográfica e encontrar informações relevantes para a pesquisa, ele deve anotar essas informações no diário. Durante um experimento, o estudante deve registrar todas as etapas, desde a sua elaboração até a execução e os resultados obtidos. Questões discutidas em reuniões também podem ser registradas e qualquer outra ação que se queira.

Soluções digitais também podem ser utilizadas como, por exemplo, aplicativos de anotações disponíveis para dispositivos móveis (smartphones, tablets), blogs, painéis digitais e canva. O importante é organizar e registrar, cronologicamente, as observações e o processo de desenvolvimento de seu projeto.

O Diário de Bordo deve conter:

- o registro detalhado e preciso dos fatos, dos passos, das descobertas e das novas indagações;
- o registro das datas e locais das investigações;
- o registro dos testes e resultados alcançados;
- as entrevistas conduzidas etc.

PREFEITURA MUNICIPAL DE CAPELA DO ALTO
SECRETARIA MUNICIPAL DE EDUCAÇÃO
Rua Tiradentes, 60 – Capela do Alto -SP
CEP 18195-000 Tel.: (015) 32671210

Dicas para elaboração do Diário de Bordo:

- Inicialmente, escolha como será seu diário de bordo: **físico ou digital**
- todos os membros do grupo devem ter acesso fácil ao diário, seja ele físico ou digital;
- o Diário de Bordo deve estar junto do grupo sempre que algo estiver sendo realizado. Lembre-se, todas as ações devem ser registradas no mesmo;
- não é necessário passar a limpo as anotações do diário. Caso seja necessária alguma correção, explique isso no próprio diário;
- registre os acertos e erros; os erros fazem parte do aprendizado e as informações relativas a este erro podem ser úteis no futuro da pesquisa;
- anote no início do diário o tema da pesquisa, nome dos integrantes do grupo e do orientador, dados da escola, etc;
- não apague trechos ou arranque folhas do diário; caso tenha algo errado, indique no próprio texto a validade daquela informação;
- é interessante que as anotações também possuam a indicação de quem as fez;
- no caso do diário físico, escreva com letra legível; você irá utilizar o diário para rever diversas informações.

PREFEITURA MUNICIPAL DE CAPELA DO ALTO
SECRETARIA MUNICIPAL DE EDUCAÇÃO
Rua Tiradentes, 60 – Capela do Alto -SP
CEP 18195-000 Tel.: (015) 32671210

ANEXO III

1º AO 5º ANO

ORIENTAÇÕES DE COMO FAZER UM BANNER

1. Função do Banner

Sintetizar informações e dados relevantes da pesquisa. É a primeira impressão que o visitante/avaliador terá do seu projeto/pesquisa. Neste sentido, deve ser atraente, mas não poluído. Deve conter informações que levem o leitor a saber do que se trata, sem esgotar o assunto, que deverá ser explorado na exposição oral.

2. Formato Gráfico

2.1. Tamanho do banner: 90cm de largura por 120cm de altura (90 cm x 120 cm).

2.2. Tamanho da fonte e espaçamento entre linhas: (legível a uma distância de pelo menos 1m – dependerá da quantidade de informação contida no banner).

- Tamanho recomendado de fonte para título: 40.
- Tamanho recomendado de fonte para texto: 26.
- Tamanho recomendado de fonte para gráficos, tabelas, fotos etc.: 14 a 16.
- Tamanho recomendado de fonte para contato: 14 a 16.

2.3. Cor da fonte (que se destaque da cor definida no plano de fundo do banner).

2.4. Alinhamento: justificado.

3. Estrutura do Banner

3.1. Título do Projeto:

- Deve ser sintético, refletir a essência do trabalho, ou seja, o objeto de pesquisa.
- Deve ser centralizado.

3.2. Autores, Orientador(a) e Escola

- Citados por extenso.
- Deve ser centralizado.

PREFEITURA MUNICIPAL DE CAPELA DO ALTO
SECRETARIA MUNICIPAL DE EDUCAÇÃO
Rua Tiradentes, 60 – Capela do Alto -SP
CEP 18195-000 Tel.: (015) 32671210

3.3. ESTRUTURA DE BANNER

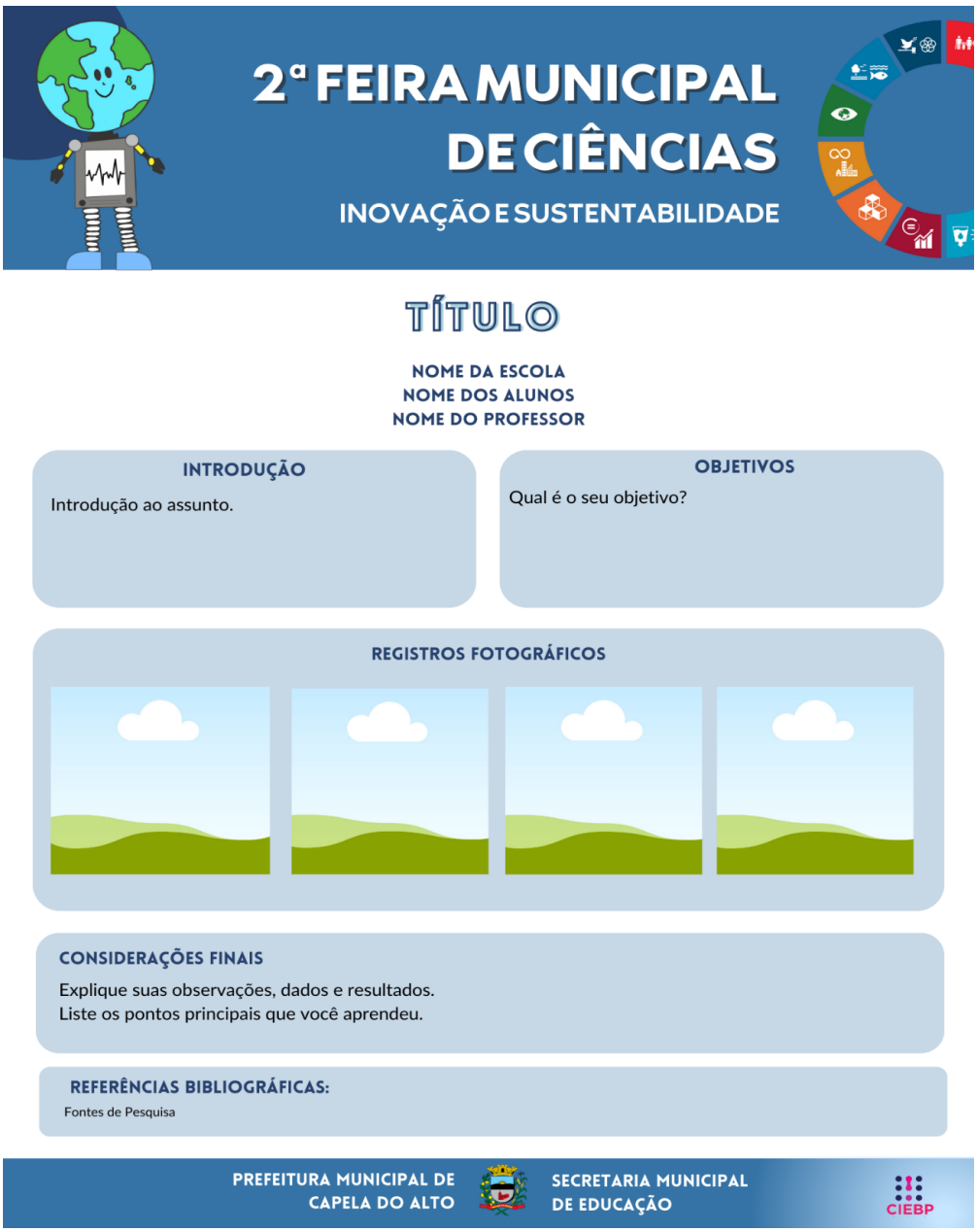

Obs.: O arquivo contendo o modelo padrão será disponibilizado, posteriormente.

PREFEITURA MUNICIPAL DE CAPELA DO ALTO
SECRETARIA MUNICIPAL DE EDUCAÇÃO
Rua Tiradentes, 60 – Capela do Alto -SP
CEP 18195-000 Tel.: (015) 32671210

ANEXO IV

6º AO 9º ANO

ORIENTAÇÕES DE COMO FAZER UM BANNER

1. Função do Banner

Sintetizar informações e dados relevantes da pesquisa. É a primeira impressão que o visitante/avaliador terá do seu projeto/pesquisa. Neste sentido, deve ser atraente, mas não poluído. Deve conter informações que levem o leitor a saber do que se trata, sem esgotar o assunto, que deverá ser explorado na exposição oral.

2. Formato Gráfico

2.1. Tamanho do banner: 90cm de largura por 120cm de altura (90 cm x 120 cm).

2.2. Tamanho da fonte e espaçamento entre linhas: (legível a uma distância de pelo menos 1m – dependerá da quantidade de informação contida no banner).

- Tamanho recomendado de fonte para título: 40.
- Tamanho recomendado de fonte para texto: 26.
- Tamanho recomendado de fonte para gráficos, tabelas, fotos etc.: 14 a 16.
- Tamanho recomendado de fonte para contato: 14 a 16.

2.3. Cor da fonte (que se destaque da cor definida no plano de fundo do banner).

2.4. Alinhamento: justificado.

3. Estrutura do Banner

3.1. Título do Projeto:

- Deve ser sintético, refletir a essência do trabalho, ou seja, o objeto de pesquisa.
- Deve ser centralizado.

3.2. Autores, Orientador(a) e Escola

- Citados por extenso.
- Deve ser centralizado.

PREFEITURA MUNICIPAL DE CAPELA DO ALTO
SECRETARIA MUNICIPAL DE EDUCAÇÃO
Rua Tiradentes, 60 – Capela do Alto -SP
CEP 18195-000 Tel.: (015) 32671210

3.3. ESTRUTURA DE BANNER



Obs.: O arquivo contendo o modelo padrão será disponibilizado, posteriormente.

Município de Capela do Alto - SP
Diário Oficial assinado digitalmente conforme MP nº 2.200-2, de 2001, e Lei 14.063, de 2020, garantindo autenticidade, validade jurídica e integridade.

Compras

Cotação

EDITAL DIVISÃO DE LICITAÇÕES –DE AVISO DE CONTRATAÇÃO DIRETA / DISPENSA PROCESSO ADMINISTRATIVO Nº 114/2026

OBJETO: CONTRATAÇÃO DE EMPRESA ESPECIALIZADA NA EXECUÇÃO DE SERVIÇOS DE ENGENHARIA DESTINADOS À RECUPERAÇÃO DA TRAVESSIA EXISTENTE NA ESTRADA MUNICIPAL BENEDITO VERÍSSIMO, LOCALIZADA NO BAIRRO BARREIRINHO, MUNICÍPIO DE CAPELA DO ALTO/SP. CONFORME ESPECIFICAÇÕES E QUANTIDADES EM TERMO DE REFERÊNCIA ANEXO VI. E OUTROS ANEXO EM EDITAL NO SITE ABAIXO.

INÍCIO DE RECEBIMENTO DOS ORÇAMENTOS: 24/08/2026 – Horas 08:00:00
RECEBIMENTO DE PROPOSTAS ATÉ: 26/08/2026 – Horas 17:00:00
OS ORÇAMENTOS DEVERÃO SER ENVIADO VIA EMAIL: compras@capeladoalto.sp.gov.br
O Edital/Aviso completo no site: www.capeladoalto.sp.gov.br maiores informações na Divisão de Licitações sito à Praça São Francisco nº 26 - centro – Capela do Alto/SP – tel. 15 3267-8811 ou pelo e-mail: compras@capeladoalto.sp.gov.br
Capela do Alto, 21 de Agosto de 2026.
Henrique Daniel Leme – Prefeito Municipal.