DIÁRIO OFICIAL
MUNICÍPIO DE SANTA CRUZ DA CONCEIÇÃO

Conforme Lei Municipal nº 1.783, de 02 de março de 2016

www.santacruzdaconceicao.sp.gov.br | www.imprensaoficialmunicipal.com.br/santacruzdaconceicao

SUMÁRIO

Poder Executivo 2
Licitações e Contratos 2
Aviso de Licitação 2
Homologação / Adjudicação 2
Autorização de Contratação Direta 3
Outros Atos 8
Atos de Pessoal 36
Portarias 36

Poder Legislativo 37
Licitações e Contratos 37
Extrato 37

EXPEDIENTE

O Diário Oficial do Município de Santa Cruz da Conceição , veiculado exclusivamente na forma eletrônica, é uma publicação das entidades da Administração Direta e Indireta deste Município, sendo referidas entidades inteiramente responsáveis pelo conteúdo aqui publicado.

ACERVO

As edições do Diário Oficial Eletrônico de Santa Cruz da Conceição poderão ser consultadas através da internet, por meio do seguinte endereço eletrônico: www.santacruzdaconceicao.sp.gov.br
Para pesquisa por qualquer termo e utilização de filtros, acesse www.imprensaoficialmunicipal.com.br/santacruzdaconceicao
As consultas e pesquisas são de acesso gratuito e independente de qualquer cadastro.

ENTIDADES

Prefeitura Municipal de Santa Cruz da Conceição
CNPJ 44.751.725/0001-97
Rua Vereador Juvenal leme Mourão, nº 770
Telefone: (19) 3567-9200
Site: www.santacruzdaconceicao.sp.gov.br
Diário: www.imprensaoficialmunicipal.com.br/santacruzdaconceicao

Câmara Municipal de Santa Cruz da Conceição
Rua Doutor Jorge Tibiriçá, nº 1058
Telefone: (19) 3567-1474
Site: www.camarasantacruzdaconceicao.sp.gov.br

Diário Oficial Assinado Eletronicamente com Certificado Padrão ICPBrasil, em conformidade com a MP nº 2.200-2, de 2001

O Município de Santa Cruz da Conceição garante a autenticidade deste documento, desde que visualizado através do site www.santacruzdaconceicao.sp.gov.br

Compilado e também disponível em www.imprensaoficialmunicipal.com.br/santacruzdaconceicao

PODER EXECUTIVO

Licitações e Contratos

Aviso de Licitação

A Prefeitura Municipal de Santa Cruz da Conceição - SP, torna público para o conhecimento de todos os interessados que se encontra reaberto o certame licitatório nº 192/2026, na modalidade de Pregão Eletrônico nº 046/2026, Processo nº 367/2026, destinado ao Registro de preço para aquisição de materiais de escritório/expediente para atender as demandas de diversos departamentos da Prefeitura Municipal de Santa Cruz da Conceição/SP. O referido encerrar-se-á no dia 28 de outubro de 2026, às 9 horas, endereço eletrônico: http://stacruzdaconceicao.ddns.net:3055/comprasedital/ e no site www.santacruzdaconceicao.sp.gov.br . Maiores INFORMAÇÕES na sede ou pelo telefone (19) 3567-9200, com a Comissão de Licitação, e-mail: licitacao@santacruzdaconceicao.sp.gov.br .

.....

Homologação / Adjudicação

A Prefeitura Municipal de Santa Cruz da Conceição - SP, torna público para o conhecimento de todos os interessados que em 07 de outubro 2026 Adjudicou e Homologou o certame licitatório nº 176/2026, na modalidade de Dispensa Eletrônica nº 105/2026, Processo nº 329/2026, destinado a Aquisição de Equipamentos e Eletrodomésticos para atendimento das demandas do CRAS para o Departamento de Desenvolvimento Econômico e Bem-estar Social da Prefeitura do Município de Santa Cruz da Conceição/SP, em favor da empresa 58.603.996 LILIAN MARINO AMARAL LOPES CNPJ: 58.603.996/0001-00 todos os itens pelo valor total de R$ 7.559,60.

.....

A Prefeitura Municipal de Santa Cruz da Conceição - SP, torna público para o conhecimento de todos os interessados que em 07 de outubro de 2026 Adjudicou e Homologou o certame licitatório nº 155/2026, na modalidade de Dispensa Eletrônica nº 091/2026, Processo nº 273/2026, destinado ao Registro de preço para Contratação de empresa especializada para prestação de serviços de Remanufatura e fornecimento de Toners para diversos Departamentos da Prefeitura do Município de Santa Cruz da Conceição/SP, em favor das empresas:

FORT PRINT EQUIPAMENTOS E SUPRIMENTOS DE INFORMATICA CNPJ: 22.579.314/0001-23 os itens 3, 4, 5, 6, 12, 13, 14, 15, 16, 17, 18, 19, 22, 23, 24, 25, 27, 28, 29, 30, 31, 32, 33, 34, 35 e 36 pelo valor total de R$ 16.048,77

JOVELITA NUNES DE OLIVEIRA PAPELARIA – ME CNPJ: 10.144.862/0001-41 os itens 7, 8, 9, 10, 11, 20, 21, 26 pelo valor de R$ 1.695,00

.....

Prefeitura Municipal de Santa Cruz da Conceição
ESTADO DE SÃO PAULO

AUTORIZAÇÃO/JUSTIFICATIVA DE DISPENSA DE LICITAÇÃO
FUNDAMENTO LEGAL
(INCISO II DO ART. 75, DA LEI 14.133/21)

REQUISIÇÃO Nº	2369/2026
PROCESSO LICITATÓRIO Nº	205/2026
DEPARTAMENTO	Departamento de Água e Esgoto
FORNECEDOR (razão social)	DA ROZ ELETRICIDADE E ENGENHARIA ELETRICA LTDA
CNPJ/MF Nº	51.379.576/0001-42
PEDIDO DE FORNECIMENTO Nº	2244/2026
PEDIDO DE EMPENHO Nº	2244/2026
OBJETO RESUMIDO:	Inversor de Frequência 15 CV 220 V Trifásico
VALOR GLOBAL	R$ 8.905,57

I - DA NECESSIDADE DO OBJETO: A aquisição do objeto é necessária tendo em vista que o Inversor de Frequência instalado no painel elétrico da Estação Elevatória de Esgoto do CLT começou a apresentar falhas operacionais e queimou, após oscilações no fornecimento de energia elétrica e das condições climáticas adversas.

Considerando que o referido inversor de frequência estando queimado impossibilita o acionamento das bombas, faz-se necessária a aquisição de um novo inversor, com o objetivo de restabelecer a operação da unidade, de modo a assegurar a continuidade dos serviços de esgotamento sanitário e evitar possíveis impactos decorrentes da paralisação do sistema.

II- DA DISPENSA DE LICITAÇÃO: Em 01 de abril de 2021, entrou em vigor a Lei 14.133/2021, iniciando um novo marco nas Licitações e contratos. Objetivo da Licitação é contratar a proposta mais vantajosa primando pelos princípios da

legalidade, impessoalidade, igualdade, moralidade e publicidade. Licitar é a regra. Entretanto há requisições que por características específicas tornam-se impossíveis ou inviáveis as licitações nos trâmites usuais. Na ocorrência de licitações inviáveis ou impossíveis, a lei previu exceções à regra, como a Dispensa e a Inexibilidade de licitação. Trata-se de contratação realizada sob obediência ao estabelecido no artigo 72, Lei 14.133/2021;

> Art. 72. O processo de contratação direta, que compreende os casos de inexigibilidade e de dispensa de licitação, deverá ser instruído com os seguintes documentos:
>
> I - documento de formalização de demanda e, se for o caso, estudo técnico preliminar, análise de riscos, termo de referência, projeto básico ou projeto executivo;
> II - estimativa de despesa, que deverá ser calculada na forma estabelecida no art. 23 desta Lei;
> III - parecer jurídico e pareceres técnicos, se for o caso, que demonstrem o atendimento dos requisitos exigidos;
> IV - demonstração da compatibilidade da previsão de recursos orçamentários com o compromisso a ser assumido;
> V - comprovação de que o contratado preenche os requisitos de habilitação e qualificação mínima necessária;
> VI - razão da escolha do contratado;
> VII - justificativa de preço;
> VIII - autorização da autoridade competente. Parágrafo único. O ato que autoriza a contratação direta ou o extrato decorrente do contrato deverá ser divulgado e mantido à disposição do público em sítio eletrônico oficial.

No nosso caso em questão, a contratação ora AUTORIZADA, tem base jurídica no inciso (II) do artigo 75 da Lei nº 14133/2021.

III - DA RAZÃO DA NÃO REALIZAÇÃO DE DISPUTA ELETRÔNICA PREVISTA NO DECRETO MUNICIPAL 2.772 DE 26 DE JANEIRO DE 2026.

A necessidade da aquisição/execução do objeto é premente, não podendo assim ser objeto de disputa eletrônica nos termos do Decreto Municipal 2.772 de 26 de Janeiro de 2026.

Prefeitura Municipal de Santa Cruz da Conceição
ESTADO DE SÃO PAULO

BASE LEGAL Art. 75, inciso II, da Lei n. 14133/2021(...)
Para contratação que envolva valores inferiores a R$ **R$ 65.492,11 (sessenta e cinco mil quatrocentos e noventa e dois reais e onze centavos)** para outros serviços e compras – Conforme Decreto Federal nº 12.807, de 29 de dezembro de 2025.

No caso em questão verifica-se a Dispensa de Licitação com base jurídica no inciso II do art. 75 da Lei nº 14.133/2021.

De acordo com a Lei Federal nº 14.133/2021, Inciso II, Decreto nº 12.807, de 29 de dezembro de 2025, que autoriza a contratação direta para no caso de outros serviços e compras no valor de até R$ 65.492,11 (sessenta e cinco mil quatrocentos e noventa e dois reais e onze centavos).
Será realizada a contratação através de Dispensa de Licitação, com pesquisa realizada, verificando-se se os valores apresentados estão em conformidade com os praticados no mercado, e se apresentam de maneira vantajosa para a Administração, inclusive, quanto às condições de prestação dos serviços.
A Prefeitura Municipal de Santa Cruz da Conceição-SP, justifica o procedimento de Dispensa de Licitação com base no Artigo 75, do inciso II da Lei Federal nº 14.133/2021, de forma a cumprir o disposto no art. 72, da mesma lei apresentamos a presente justificativa.

IV - BEM DE LUXO

O objeto é de qualidade comum e não se enquadra em "bem de luxo", conforme disciplinado pelo Decreto Municipal 2.772 de 26 de janeiro de 2026.

V - DO FRACIONAMENTO DA DESPESA

Na presente contratação fora observado o previsto nos §§ 1º a 4º do art. 3º, do Decreto Municipal 2.772 de 26 de janeiro de 2026.

VI - DO TERMO DE REFERÊNCIA

O Termo de Referência foi elaborado em conformidade com as exigências contidas na lei federal 14.133/21.

VII - DA ESCOLHA DO FORNECEDOR

A escolha do fornecedor/executante atrela-se ao fato deste ser conceituado na região, apresentando boa reputação, garantindo a qualidade e compatibilidade com o objeto especificado.

Além disso, a escolha do Fornecedor se deu principalmente, devido a:

1- Segurança e qualidade dos equipamentos;
2- Atende as necessidades e normas estabelecidas pelos envolvidos;
3- Possui menor preço;
4- Está regular perante as obrigações fiscais.

VIII -DA PESQUISA DE PREÇOS

A pesquisa de preços foi realizada nos termos da lei federal 14.133/21. Na contratação em epígrafe, verificou-se no termo de referência os preços praticados no mercado devido a natureza do Objeto. O(s) preço(s) mais vantajoso(s) foi(ram) ofertado(s) pela(s) contratada(s) e está(ão) descrito(s) na planilha anexa. Comparativamente, demonstra-se que a contratação está dentro dos valores de mercado.

IX - DA HABILITAÇÃO JURÍDICA E DA REGULARIDADE FISCAL

Nos procedimentos administração para contratação, a Administração tem o dever de verificar os requisitos de habilitação estabelecidos no artigo 62 Lei 14.133/2021.

> Art. 62. A habilitação é a fase da licitação em que se verifica o conjunto de informações e documentos necessários e suficientes para demonstrar a capacidade do licitante de realizar o objeto da licitação, dividindo-se em:
> I - Jurídica;
> II - Técnica;
> III - Fiscal, social e trabalhista;
> IV - Econômico-financeira.

Diante disso deixo consignado que a contratada demonstrou habilmente sua habilitação jurídica e regularidade fiscal, conforme apurado no procedimento.

Prefeitura Municipal de Santa Cruz da Conceição
ESTADO DE SÃO PAULO

X - DEMONSTRAÇÃO DA COMPATIBILIDADE DA PREVISÃO DE RECURSOS ORÇAMENTÁRIOS COM O COMPROMISSO A SER ASSUMIDO

Os recursos para custear as despesas estão previstos no Orçamento de 2026 da Prefeitura de Santa Cruz da Conceição, consignados na dotação orçamentária - Ficha nº 266.

Ante o exposto, nos termos do parágrafo único do art. 72, da Lei Federal nº 14.133/21, TORNO PÚBLICA A PRESENTE AUTORIZAÇÃO, mediante divulgação no site oficial do Município de Santa Cruz da Conceição - Portal da Transparência, em arquivo anexo ao pedido.

Santa Cruz da Conceição, 08 de outubro de 2026.

CARLOS EDUARDO ARANHA DE ALBUQUERQUE
PREFEITO MUNICIPAL

JOÃO ALEX BALDOVINOTTI
DIRETOR DO DEPARTAMENTO DE ÁGUA E ESGOTO

RUA: VER. JUVENAL LEME MOURÃO, 770 – CENTRO – SANTA CRUZ DA CONCEIÇÃO/SP

Prefeitura Municipal de Santa Cruz da Conceição
Estado de São Paulo

ATA DE REUNIÃO

Aos 07 dias do mês de outubro 2026, às 11:00 hrs, reuniu-se a comissão nomeada pela Portaria nº 74 de 28 de setembro de 2026 com o objetivo de deliberar sobre a publicação do anexo I no Diário Oficial do Município com lotes destinados a organização dos bens para leilão em plataforma eletrônica, bem como o respectivo laudo de identificação fotográfica.

Nada mais, a reunião foi encerrada às 11:20 hrs, com encaminhamento para publicação.

Santa Cruz da Conceição, 07 de outubro de 2026.

Valério Braido
CONTROLE INTERNO

MEMBROS:

GRETCHEN CRISTINA FERNANDES

AILTON TESSARI JUNIOR

PEDRO FIGUEIREDO DE LIMA

AMARAL LEILÕES

LAUDO DE IDENTIFICAÇÃO PARA LEILÃO
Prefeitura Municipal de Santa Cruz da Conceição

DESCRIÇÃO: LOTE 01

DOCUMENTO - CHERY/QQ 1.0 LOOK, PLACA FVD7737, CHASSI 98RDB12B4JA000492, RENAVAM 01116689623, ANO FAB./MOD. 2017/2018, COR BRANCA, MOTOR SQRE3F10ABGM50517. OBS. MOTOR DESMONTADO, FALTANDO PEÇAS E SEM CÂMBIO. QUALQUER CUSTO COM REGULARIZAÇÃO (REMARCAÇÃO) E/OU TROCA SERÁ DE INTEIRA RESPONSABILIDADE DO ARREMATANTE.

LOCALIZAÇÃO: RUA DR. JORGE TIBIRIÇÁ, 483, (ALMOXARIFADO)



Avaliação: R$ 1.400,00

Santa Cruz da Conceição/SP, 18 de setembro de 2026.

Rua Itacoarati, 75A, Vila Nair, CEP 04281-040, São Paulo/SP
Tel.: (11) 5061-4038 / (11) 99222-5134
www.amaralleiloes.com.br - contato@amaralleiloes.com.br

AMARAL LEILÕES

LAUDO DE IDENTIFICAÇÃO PARA LEILÃO
Prefeitura Municipal de Santa Cruz da Conceição

DESCRIÇÃO: LOTE 02

DOCUMENTO - CHERY/QQ 1.0 LOOK, PLACA FIO7H74, CHASSI 98RDB12B1JA000465, RENAVAM 01116688651, ANO FAB./MOD. 2017/2018, COR BRANCA, MOTOR SQRE3F10ABGM50494. OBS. MOTOR E CÂMBIO DESMONTADOS DENTRO DO VEÍCULO. QUALQUER CUSTO COM REGULARIZAÇÃO (REMARCAÇÃO) E/OU TROCA SERÁ DE INTEIRA RESPONSABILIDADE DO ARREMATANTE.

LOCALIZAÇÃO: RUA DR. JORGE TIBIRIÇÁ, 483 (ALMOXARIFADO)



Avaliação: R$ 1.800,00

Santa Cruz da Conceição/SP, 04 de setembro de 2026.

Rua Itacoarati, 75A, Vila Nair, CEP 04281-040, São Paulo/SP
Tel.: (11) 5061-4038 / (11) 99222-5134
www.amaralleiloes.com.br - contato@amaralleiloes.com.br

AMARAL LEILÕES

LAUDO DE IDENTIFICAÇÃO PARA LEILÃO
Prefeitura Municipal de Santa Cruz da Conceição

DESCRIÇÃO: LOTE 03

DOCUMENTO - VW/KOMBI, PLACA BFW5968, CHASSI 9BWZZZ23ZKP009936, RENAVAM 00397969210, ANO FAB./MOD. 1989/1989, COR BRANCA. OBS. MOTOR SEM GRAVAÇÃO DO NÚMERO E CHASSI ENFERRUJADO. QUALQUER CUSTO COM REGULARIZAÇÃO (REMARCAÇÃO) E/OU A TROCA SERÁ DE INTEIRA RESPONSABILIDADE DO ARREMATANTE.

LOCALIZAÇÃO: RUA DR. JORGE TIBIRIÇÁ, 483 (ALMOXARIFADO)









Avaliação: R$ 1.000,00

Santa Cruz da Conceição/SP, 18 de setembro de 2026.

Rua Itacoarati, 75A, Vila Nair, CEP 04281-040, São Paulo/SP
Tel.: (11) 5061-4038 / (11) 99222-5134
www.amaralleiloes.com.br - contato@amaralleiloes.com.br

AMARAL LEILÕES

LAUDO DE IDENTIFICAÇÃO PARA LEILÃO
Prefeitura Municipal de Santa Cruz da Conceição

DESCRIÇÃO: LOTE 04

DOCUMENTO - VW/KOMBI ESCOLAR, PLACA CPV7618, CHASSI 9BWGB07X74P002133, RENAVAM [redacted], ANO FAB./MOD. 2003/2004, COR BRANCA, MOTOR UGA101475. OBS. MOTOR DESMONTADO FALTANDO PEÇAS DENTRO DO VEICULO. QUALQUER CUSTO COM REGULARIZAÇÃO (REMARCAÇÃO) E/OU TROCA SERÁ DE INTEIRA RESPONSABILIDADE DO ARREMATANTE.

LOCALIZAÇÃO: RUA DR. JORGE TIBIRIÇÁ, 483 (ALMOXARIFADO)










Avaliação: R$ 2.300,00

Santa Cruz da Conceição/SP, 18 de setembro de 2026.

Rua Itacoarati, 75A, Vila Nair, CEP 04281-040, São Paulo/SP
Tel.: (11) 5061-4038 / (11) 99222-5134
www.amaralleiloes.com.br - contato@amaralleiloes.com.br

AMARAL LEILÕES

LAUDO DE IDENTIFICAÇÃO PARA LEILÃO
Prefeitura Municipal de Santa Cruz da Conceição

DESCRIÇÃO: LOTE 05

DOCUMENTO - FORD/FORD 22000, PLACA BFW5952, CHASSI 9BFYXXLM4HDB67562, RENAVAM [redacted], ANO FAB./MOD. 1987/1987, COR VERMELHA, MOTOR 2290686061. OBS. O NUMERO DO MOTOR NÃO ESTÁ CADASTRADO. QUALQUER CUSTO COM REGULARIZAÇÃO (REMARCAÇÃO) E/OU TROCA SERÁ DE INTEIRA RESPONSABILIDADE DO ARREMATANTE.

LOCALIZAÇÃO: RUA DR. JORGE TIBIRIÇÁ, 483 (ALMOXARIFADO)



Avaliação: R$ 10.000,00

Santa Cruz da Conceição/SP, 18 de setembro de 2026.

Rua Itacoarati, 75A, Vila Nair, CEP 04281-040, São Paulo/SP
Tel.: (11) 5061-4038 / (11) 99222-5134
www.amaralleiloes.com.br - contato@amaralleiloes.com.br

AMARAL LEILÕES

LAUDO DE IDENTIFICAÇÃO PARA LEILÃO
Prefeitura Municipal de Santa Cruz da Conceição

DESCRIÇÃO: LOTE 06

DOCUMENTO - GM/KADETT IPANEMA, CORRECERIA AMBULÂNCIA, PLACA BVZ0668, CHASSI 9BGKA35BWWB415042, RENAVAM 00695071726, ANO FAB./MOD. 1998/1998, COR BRANCA, MOTOR AA0031951.

LOCALIZAÇÃO: RUA DR. JORGE TIBIRIÇÁ, 483 (ALMOXARIFADO)











Avaliação: R$ 1.000,00

Santa Cruz da Conceição/SP, 18 de setembro de 2026.

Rua Itacoarati, 75A, Vila Nair, CEP 04281-040, São Paulo/SP
Tel.: (11) 5061-4038 / (11) 99222-5134
www.amaralleiloes.com.br - contato@amaralleiloes.com.br

AMARAL LEILÕES

LAUDO DE IDENTIFICAÇÃO PARA LEILÃO
Prefeitura Municipal de Santa Cruz da Conceição

DESCRIÇÃO: LOTE 07

DOCUMENTO - MARCOPOLO/VOLARE V6 ON, PLACA CMW3674, CHASSI 93PB37D2M6C016552, RENAVAM 00860427129, ANO FAB./MOD. 2005/2006, COR BRANCA. OBS. VEÍCULO SEM MOTOR E CAMBIO. QUALQUER CUSTO COM REGULARIZAÇÃO SERÁ DE INTEIRA RESPONSABILIDADE DO ARREMATANTE.

LOCALIZAÇÃO: RUA DR. JORGE TIBIRIÇÁ, 483 (ALMOXARIFADO)



Avaliação: R$ 3.000,00

Santa Cruz da Conceição/SP, 18 de setembro de 2026.

Rua Itacoarati, 75A, Vila Nair, CEP 04281-040, São Paulo/SP
Tel.: (11) 5061-4038 / (11) 99222-5134
www.amaralleiloes.com.br - contato@amaralleiloes.com.br

AMARAL LEILÕES

LAUDO DE IDENTIFICAÇÃO PARA LEILÃO
Prefeitura Municipal de Santa Cruz da Conceição

DESCRIÇÃO: LOTE 08

SUCATA APROVEITÁVEL - VW/SAVEIRO CLI, PLACA IGF7160, CHASSI 9BWZZZ308VP008970, RENAVAM 00673927890, ANO FAB./MOD. 1997/1997, COR BRANCA, MOTOR UNE006788. OBS. RACHADURA NA BASE DA COLUNA DA CABINE.

LOCALIZAÇÃO: AV. VITORINO TESSARI, 468 (CENTRO DE LAZER)



Avaliação: R$ 800,00

Santa Cruz da Conceição/SP, 18 de setembro de 2026.

Rua Itacoarati, 75A, Vila Nair, CEP 04281-040, São Paulo/SP
Tel.: (11) 5061-4038 / (11) 99222-5134
www.amaralleiloes.com.br - contato@amaralleiloes.com.br

AMARAL LEILÕES

LAUDO DE IDENTIFICAÇÃO PARA LEILÃO
Prefeitura Municipal de Santa Cruz da Conceição

DESCRIÇÃO: LOTE 09

2 CARRETINHAS AGRÍCOLA SEM MARCA APARENTE

LOCALIZAÇÃO: AV. VITORINO TESSARI, 468 (CENTRO DE LAZER)







Avaliação: R$ 900,00

Santa Cruz da Conceição/SP, 18 de setembro de 2026.

Rua Itacoarati, 75A, Vila Nair, CEP 04281-040, São Paulo/SP
Tel.: (11) 5061-4038 / (11) 99222-5134
www.amaralleiloes.com.br - contato@amaralleiloes.com.br

AMARAL LEILÕES

LAUDO DE IDENTIFICAÇÃO PARA LEILÃO
Prefeitura Municipal de Santa Cruz da Conceição

DESCRIÇÃO: LOTE 10

01(UMA)ROÇADEIRA MARCA BONDIOLI & PAVESI

LOCALIZAÇÃO: RUA DR. JORGE TIBIRIÇÁ, 483 (ALMOXARIFADO)





Avaliação: R$ 400,00

Santa Cruz da Conceição/SP, 18 de setembro de 2026.

Rua Itacoarati, 75A, Vila Nair, CEP 04281-040, São Paulo/SP
Tel.: (11) 5061-4038 / (11) 99222-5134
www.amaralleiloes.com.br - contato@amaralleiloes.com.br

AMARAL LEILÕES

LAUDO DE IDENTIFICAÇÃO PARA LEILÃO
Prefeitura Municipal de Santa Cruz da Conceição

DESCRIÇÃO: LOTE 11

SUCATA MINI TRATOR YANMAR TOBATA TC14 – CHASSI 826D0276

LOCALIZAÇÃO: RUA DR. JORGE TIBIRIÇÁ, 483 (ALMOXARIFADO)


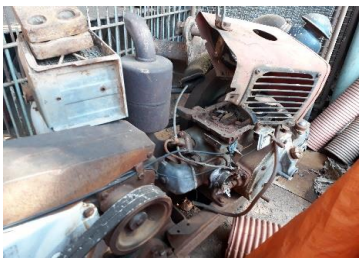





Avaliação: R$ 200,00

Santa Cruz da Conceição/SP, 18 de setembro de 2026.

Rua Itacoarati, 75A, Vila Nair, CEP 04281-040, São Paulo/SP
Tel.: (11) 5061-4038 / (11) 99222-5134
www.amaralleiloes.com.br - contato@amaralleiloes.com.br

AMARAL LEILÕES

LAUDO DE IDENTIFICAÇÃO PARA LEILÃO
Prefeitura Municipal de Santa Cruz da Conceição

DESCRIÇÃO: LOTE 12

SUCATA DE PNEUS (DIVERSAS MARCAS E MEDIDAS)

LOCALIZAÇÃO: RUA DR. JORGE TIBIRIÇÁ, 483 (ALMOXARIFADO)






Avaliação: R$ 400,00

Santa Cruz da Conceição/SP, 18 de setembro de 2026.

Rua Itacoarati, 75A, Vila Nair, CEP 04281-040, São Paulo/SP
Tel.: (11) 5061-4038 / (11) 99222-5134
www.amaralleiloes.com.br - contato@amaralleiloes.com.br

AMARAL LEILÕES

LAUDO DE IDENTIFICAÇÃO PARA LEILÃO
Prefeitura Municipal de Santa Cruz da Conceição

DESCRIÇÃO: LOTE 13

ENSILADEIRA JUMIL MASTER

LOCALIZAÇÃO: RUA DR. JORGE TIBIRIÇÁ, 483 (ALMOXARIFADO)



Avaliação: R$ 600,00

Santa Cruz da Conceição/SP, 18 de setembro de 2026.

Rua Itacoarati, 75A, Vila Nair, CEP 04281-040, São Paulo/SP
Tel.: (11) 5061-4038 / (11) 99222-5134
www.amaralleiloes.com.br - contato@amaralleiloes.com.br

AMARAL LEILÕES

LAUDO DE IDENTIFICAÇÃO PARA LEILÃO
Prefeitura Municipal de Santa Cruz da Conceição

DESCRIÇÃO: LOTE 14

CONCHA RETROESCAVADEIRA SEM MARCA APARENTE

LOCALIZAÇÃO: AV. VITORINO TESSARI, 468 (CENTRO DE LAZER)





Avaliação: R$ 500,00

Santa Cruz da Conceição/SP, 18 de setembro de 2026.

Rua Itacoarati, 75A, Vila Nair, CEP 04281-040, São Paulo/SP
Tel.: (11) 5061-4038 / (11) 99222-5134
www.amaralleiloes.com.br - contato@amaralleiloes.com.br

AMARAL LEILÕES

LAUDO DE IDENTIFICAÇÃO PARA LEILÃO
Prefeitura Municipal de Santa Cruz da Conceição

DESCRIÇÃO: LOTE 15

EQUIPAMENTO DE ACADEMIA: 03 ESTEIRAS ERGOMÉTRICAS, SENDO 02 DA MARCA PHYSICUS E 01 PREMIUM.

LOCALIZAÇÃO: RUA EMIGDIO CAPODIFOGLIO S/N PARAISO (EMEI)

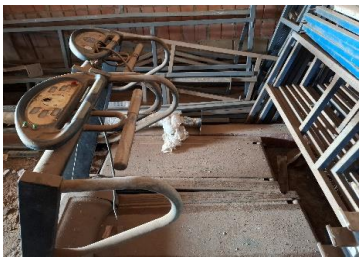





Avaliação: R$ 200,00

Santa Cruz da Conceição/SP, 18 de setembro de 2026.

Rua Itacoarati, 75A, Vila Nair, CEP 04281-040, São Paulo/SP
Tel.: (11) 5061-4038 / (11) 99222-5134
www.amaralleiloes.com.br - contato@amaralleiloes.com.br

AMARAL LEILÕES

LAUDO DE IDENTIFICAÇÃO PARA LEILÃO
Prefeitura Municipal de Santa Cruz da Conceição

DESCRIÇÃO: LOTE 16

01 BOMBA DE COMBUSTÍVEL - GILBARCO SERIE KF 0834 A/B, ANO DE FABRICAÇÃO 2003.

LOCALIZAÇÃO: RUA DR. JORGE TIBIRIÇÁ, 483 (ALMOXARIFADO)



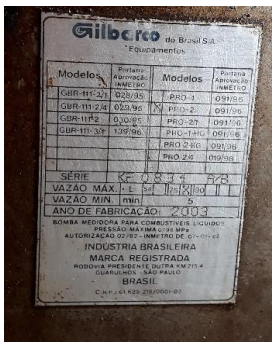

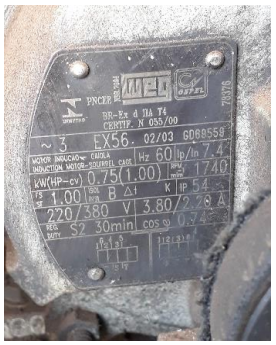

Avaliação: R$ 300,00

Santa Cruz da Conceição/SP, 18 de setembro de 2026.

AMARAL LEILÕES

LAUDO DE IDENTIFICAÇÃO PARA LEILÃO
Prefeitura Municipal de Santa Cruz da Conceição

DESCRIÇÃO: LOTE 17

SUCATA DIVERSAS (BETONEIRA, BOMBAS, CILINDRO HIDRAULICO)

LOCALIZAÇÃO: RUA DR. JORGE TIBIRIÇÁ, 483 (ALMOXARIFADO)



Avaliação: R$ 250,00

Santa Cruz da Conceição/SP, 18 de setembro de 2026.

Rua Itacoarati, 75A, Vila Nair, CEP 04281-040, São Paulo/SP
Tel.: (11) 5061-4038 / (11) 99222-5134
www.amaralleiloes.com.br - contato@amaralleiloes.com.br

AMARAL LEILÕES

LAUDO DE IDENTIFICAÇÃO PARA LEILÃO
Prefeitura Municipal de Santa Cruz da Conceição

DESCRIÇÃO: LOTE 18

SUCATA DIVERSAS (CADEIRAS ESTOFADAS, LONGARINAS, CADEIRAS COMUNS E CARTEIRAS ESCOLARES, ARQUIVOS DE AÇO, CADEIRA DE RODA, MESAS, FERROS, JANELAS, PORTAS, TOLDOS, MADEIRA, PLÁSTICO E FERRO).

LOCALIZAÇÃO: RUA EMIGDIO CAPODIFOGLIO S/N PARAISO (EMEI)
LOCALIZAÇÃO: AV. VITORINO TESSARI, 468 (CENTRO DE LAZER)



Avaliação: R$ 350,00

Santa Cruz da Conceição/SP, 18 de setembro de 2026.

Rua Itacoarati, 75A, Vila Nair, CEP 04281-040, São Paulo/SP
Tel.: (11) 5061-4038 / (11) 99222-5134
www.amaralleiloes.com.br - contato@amaralleiloes.com.br

AMARAL LEILÕES

LAUDO DE IDENTIFICAÇÃO PARA LEILÃO
Prefeitura Municipal de Santa Cruz da Conceição

DESCRIÇÃO: LOTE 19

SUCATA DE INFORMÁTICA E ELETRÔNICOS: ESTABILIZADORES DE ENERGIA, ROTEADORES, RELÓGIOS DE PONTO DE BIOMETRIA, CPUS, GABINETES, TECLADOS, FONTES, PLACAS, TELEFONES ANALÓGICOS, MÁQUINA DE FOTOGRAFIA, TELEVISORES DE TUDO E LCD, MONITORES VGA E LCD, IMPRESSORAS, SWITCHS, CÂMERA DE VIDEO, MICROFONES, CAIXA DE SOM, APARELHO DE DVDS, VIDEO CASSETE, PROJETOR, CABOS E ACESSÓRIOS.

LOCALIZAÇÃO: RUA EMIGDIO CAPODIFOGLIO S/N PARAISO (EMEI)





Avaliação: R$ 650,00

Santa Cruz da Conceição/SP, 18 de setembro de 2026.

Rua Itacoarati, 75A, Vila Nair, CEP 04281-040, São Paulo/SP
Tel.: (11) 5061-4038 / (11) 99222-5134
www.amaralleiloes.com.br - contato@amaralleiloes.com.br

AMARAL LEILÕES

LAUDO DE IDENTIFICAÇÃO PARA LEILÃO
Prefeitura Municipal de Santa Cruz da Conceição

DESCRIÇÃO: LOTE 20

MÁQUINA EXTRATORA DE SUCO FMC – MOD FSBR1

CLASSIFICAÇÃO:

LOCALIZAÇÃO: RUA EMIGDIO CAPODIFOGLIO S/N PARAISO (EMEI)











Avaliação: R$ 600,00

Santa Cruz da Conceição/SP, 18 de setembro de 2026.

Rua Itacoarati, 75A, Vila Nair, CEP 04281-040, São Paulo/SP
Tel.: (11) 5061-4038 / (11) 99222-5134
www.amaralleiloes.com.br - contato@amaralleiloes.com.br

AMARAL LEILÕES

LAUDO DE IDENTIFICAÇÃO PARA LEILÃO
Prefeitura Municipal de Santa Cruz da Conceição

DESCRIÇÃO: LOTE 21

SUCATA DE ELETRODOMÉSTICOS: GELADEIRAS, FOGÃO DOMÉSTICO E INDUSTRIAL, BEBEDOUROS, MÁQUINA DE LAVAR, FREEZZER, ACESSÓRIOS DE COZINHA, MICROONDAS, TANQUINHO, BALANÇA, MACA DE ALUMÍNIO.

LOCALIZAÇÃO: RUA EMIGDIO CAPODIFOGLIO S/N PARAISO (EMEI)





Avaliação: R$ 400,00

Santa Cruz da Conceição/SP, 18 de setembro de 2026.

Rua Itacoarati, 75A, Vila Nair, CEP 04281-040, São Paulo/SP
Tel.: (11) 5061-4038 / (11) 99222-5134
www.amaralleiloes.com.br - contato@amaralleiloes.com.br

AMARAL LEILÕES

LAUDO DE IDENTIFICAÇÃO PARA LEILÃO
Prefeitura Municipal de Santa Cruz da Conceição

DESCRIÇÃO: LOTE 22

01 ESTAÇÃO DE MUSCULAÇÃO SEM MARCA APARENTE

CLASSIFICAÇÃO: SUCATA

LOCALIZAÇÃO: RUA EMIGDIO CAPODIFOGLIO S/N PARAISO (EMEI)



Avaliação: R$ 100,00

Santa Cruz da Conceição/SP, 18 de setembro de 2026.

Rua Itacoarati, 75A, Vila Nair, CEP 04281-040, São Paulo/SP
Tel.: (11) 5061-4038 / (11) 99222-5134
www.amaralleiloes.com.br - contato@amaralleiloes.com.br

AMARAL LEILÕES

LAUDO DE IDENTIFICAÇÃO PARA LEILÃO
Prefeitura Municipal de Santa Cruz da Conceição

DESCRIÇÃO: LOTE 23

SUCATA DE HIDRÔMETROS, LUMINÁRIAS E REATORES.

LOCALIZAÇÃO: RUA EMIGDIO CAPODIFOGLIO S/N PARAISO (EMEI)



Avaliação: R$ 800,00

Santa Cruz da Conceição/SP, 18 de setembro de 2026.

Rua Itacoarati, 75A, Vila Nair, CEP 04281-040, São Paulo/SP
Tel.: (11) 5061-4038 / (11) 99222-5134
www.amaralleiloes.com.br - contato@amaralleiloes.com.br

AMARAL LEILÕES

LAUDO DE IDENTIFICAÇÃO PARA LEILÃO
Prefeitura Municipal de Santa Cruz da Conceição

DESCRIÇÃO: LOTE 24

CANOS E CONEXÕES DE DIVERSOS TAMANHOS E MARCAS.

LOCALIZAÇÃO: AV. VITORINO TESSARI, 468 (CENTRO DE LAZER)





Avaliação: R$ 300,00

Santa Cruz da Conceição/SP, 18 de setembro de 2026.

Rua Itacoarati, 75A, Vila Nair, CEP 04281-040, São Paulo/SP
Tel.: (11) 5061-4038 / (11) 99222-5134
www.amaralleiloes.com.br - contato@amaralleiloes.com.br

AMARAL LEILÕES

LAUDO DE IDENTIFICAÇÃO PARA LEILÃO
Prefeitura Municipal de Santa Cruz da Conceição

DESCRIÇÃO: LOTE 25

1 CARRETA COM 2 BARCOS DE ALUMÍNIO DE APROXIMADAMENTE 6 M.

LOCALIZAÇÃO: RUA EMIGDIO CAPODIFOGLIO S/N PARAISO (EMEI)





Avaliação: R$ 1.000,00

Santa Cruz da Conceição/SP, 18 de setembro de 2026.

Rua Itacoarati, 75A, Vila Nair, CEP 04281-040, São Paulo/SP
Tel.: (11) 5061-4038 / (11) 99222-5134
www.amaralleiloes.com.br - contato@amaralleiloes.com.br

AMARAL LEILÕES

LAUDO DE IDENTIFICAÇÃO PARA LEILÃO
Prefeitura Municipal de Santa Cruz da Conceição

DESCRIÇÃO: LOTE 26

SUCATA DE VENTILADORES E AR CONDICIONADO.

LOCALIZAÇÃO: RUA EMIGDIO CAPODIFOGLIO S/N PARAISO (EMEI)





Avaliação: R$ 150,00

Santa Cruz da Conceição/SP, 18 de setembro de 2026.

Rua Itacoarati, 75A, Vila Nair, CEP 04281-040, São Paulo/SP
Tel.: (11) 5061-4038 / (11) 99222-5134
www.amaralleiloes.com.br - contato@amaralleiloes.com.br

DIÁRIO OFICIAL

MUNICÍPIO DE SANTA CRUZ DA CONCEIÇÃO

Conforme Lei Municipal nº 1.783, de 02 de março de 2016

ANEXO – I

Prefeitura do Município de Santa Cruz da Conceição/SP

Levantamento dos bens e organização para leilão através de plataforma eletrônica.

Conforme identificado:

LOTE	DESCRIÇÃO	LANCE INICIAL
01	DOCUMENTO - CHERY/QQ 1.0 LOOK, PLACA FVD7737, CHASSI 98RDB12B4JA000492, RENAVAM 01116689623, ANO FAB./MOD. 2017/2018, COR BRANCA, MOTOR SQRE3F10ABGM50517. OBS. MOTOR DESMONTADO, FALTANDO PEÇAS E SEM CÂMBIO. QUALQUER CUSTO COM REGULARIZAÇÃO (REMARCAÇÃO) E/OU TROCA SERÁ DE INTEIRA RESPONSABILIDADE DO ARREMATANTE.	R$ 1.400,00
02	DOCUMENTO - CHERY/QQ 1.0 LOOK, PLACA FIO7H74, CHASSI 98RDB12B1JA000465, RENAVAM 01116688651, ANO FAB./MOD. 2017/2018, COR BRANCA, MOTOR SQRE3F10ABGM50494. OBS. MOTOR E CÂMBIO DESMONTADOS DENTRO DO VEÍCULO. QUALQUER CUSTO COM REGULARIZAÇÃO (REMARCAÇÃO) E/OU TROCA SERÁ DE INTEIRA RESPONSABILIDADE DO ARREMATANTE.	R$ 1.800,00
03	DOCUMENTO - VW/KOMBI, PLACA BFW5968, CHASSI 9BWZZZ23ZKP009936, RENAVAM 00397969210, ANO FAB./MOD. 1989/1989, COR BRANCA. OBS. MOTOR SEM GRAVAÇÃO DO NÚMERO E CHASSI ENFERRUJADO. QUALQUER CUSTO COM REGULARIZAÇÃO (REMARCAÇÃO) E/OU A TROCA SERÁ DE INTEIRA RESPONSABILIDADE DO ARREMATANTE.	R$ 1.000,00
04	DOCUMENTO - VW/KOMBI ESCOLAR, PLACA CPV7618, CHASSI 9BWGB07X74P002133, RENAVAM ***265149**, ANO FAB./MOD. 2003/2004, COR BRANCA, MOTOR UGA101475. OBS. MOTOR DESMONTADO FALTANDO PEÇAS DENTRO DO VEICULO. QUALQUER CUSTO COM REGULARIZAÇÃO (REMARCAÇÃO) E/OU TROCA SERÁ DE INTEIRA RESPONSABILIDADE DO ARREMATANTE.	R$ 2.300,00
05	DOCUMENTO - FORD/FORD 22000, PLACA BFW5952, CHASSI 9BFYXXLM4HDB67562, RENAVAM ***051118**, ANO FAB./MOD. 1987/1987, COR VERMELHA, MOTOR 2290686061. OBS. O NUMERO DO MOTOR NÃO ESTÁ CADASTRADO. QUALQUER CUSTO COM REGULARIZAÇÃO (REMARCAÇÃO) E/OU TROCA SERÁ DE INTEIRA RESPONSABILIDADE DO ARREMATANTE.	R$ 10.000,00
06	DOCUMENTO - GM/KADETT IPANEMA, CORRECERIA AMBULÂNCIA, PLACA BVZ0668, CHASSI 9BGKA35BWWB415042, RENAVAM 00695071726, ANO FAB./MOD. 1998/1998, COR BRANCA, MOTOR AA0031951.	R$ 1.000,00
07	DOCUMENTO - MARCOPOLO/VOLARE V6 ON, PLACA CMW3674, CHASSI 93PB37D2M6C016552, RENAVAM 00860427129, ANO FAB./MOD. 2005/2006, COR BRANCA. OBS. VEÍCULO SEM MOTOR E CAMBIO. QUALQUER CUSTO COM REGULARIZAÇÃO SERÁ DE INTEIRA RESPONSABILIDADE DO ARREMATANTE.	R$ 3.000,00
08	SUCATA APROVEITÁVEL - VW/SAVEIRO CLI, PLACA IGF7160, CHASSI 9BWZZZ308VP008970, RENAVAM 00673927890, ANO FAB./MOD. 1997/1997, COR BRANCA, MOTOR UNE006788. OBS. RACHADURA NA BASE DA COLUNA DA CABINE.	R$ 800,00
09	02 CARRETINHAS AGRÍCOLA SEM MARCA.	R$ 900,00
10	ROÇADEIRA MARCA BONDIOLI & PAVESI.	R$ 400,00
11	SUCATA MINI TRATOR YANMAR TOBATA TC14 - CHASSI 826D0276.	R$ 200,00
12	SUCATA DE PNEUS (DIVERSAS MARCAS E MEDIDAS).	R$ 400,00
13	ENSILADEIRA JUMIL MASTER.	R$ 600,00
14	CONCHA DE RETROESCAVADEIRA.	R$ 500,00
15	EQUIPAMENTO DE ACADEMIA: 03 ESTEIRAS ERGOMÉTRICAS, SENDO 02 DA MARCA PHYSICUS E 01 PREMIUM.	R$ 200,00
16	01 BOMBA DE COMBUSTÍVEL - GILBARCO SERIE KF 0834 A/B, ANO DE FABRICAÇÃO 2003.	R$ 300,00
17	SUCATA DIVERSAS (BETONEIRA, BOMBAS, CILINDRO HIDRÁULICO).	R$ 250,00
18	SUCATA DIVERSAS (CADEIRAS ESTOFADAS, LONGARINAS, CADEIRAS COMUNS E CARTEIRAS ESCOLARES, ARQUIVOS DE AÇO, CADEIRA DE RODA, MESAS, FERROS, JANELAS, PORTAS, TOLDOS, MADEIRA, PLÁSTICO E FERRO).	R$ 350,00
19	SUCATA DE INFORMÁTICA E ELETRÔNICOS: ESTABILIZADORES DE ENERGIA, ROTEADORES, RELÓGIOS DE PONTO DE BIOMETRIA, CPUS, GABINETES, TECLADOS, FONTES, PLACAS, TELEFONES ANALÓGICOS, MÁQUINA DE FOTOGRAFIA, TELEVISORES DE TUDO E LCD, MONITORES VGA E LCD, IMPRESSORAS, SWITCHS, CÂMERA DE VIDEO, MICROFONES, CAIXA DE SOM, APARELHO DE DVDS, VIDEO CASSETE, PROJETOR, CABOS E ACESSÓRIOS.	R$ 650,00
20	MÁQUINA EXTRATORA DE SUCO FMC - MOD FSBR1.	R$ 600,00
21	SUCATA DE ELETRODOMÉSTICOS: GELADEIRAS, FOGÃO DOMÉSTICO E INDUSTRIAL, BEBEDOUROS, MÁQUINA DE LAVAR, FREEZZER, ACESSÓRIOS DE COZINHA, MICROONDAS, TANQUINHO, BALANÇA, MACA DE ALUMÍNIO.	R$ 400,00
22	01 ESTAÇÃO DE MUSCULAÇÃO SEM MARCA APARENTE.	R$ 100,00
23	SUCATA DE HIDRÔMETROS, LUMINÁRIAS E REATORES.	R$ 800,00
24	CANOS E CONEXÕES DE DIVERSOS TAMANHOS E MARCAS.	R$ 300,00
25	1 CARRETA COM 2 BARCOS DE ALUMÍNIO DE APROXIMADAMENTE 6 M.	R$ 1.000,00
26	SUCATA DE VENTILADORES E AR CONDICIONADO.	R$ 200,00

.....

Diário Oficial assinado digitalmente conforme MP nº 2.200-2, de 2001, e Lei 14.063, de 2020, garantindo autenticidade, validade jurídica e integridade.

Atos de Pessoal

Portarias

Prefeitura Municipal de Santa Cruz da Conceição
Estado de São Paulo

PORTARIA/RH Nº 499 de 05 de outubro de 2.026.

CARLOS EDUARDO ARANHA DE ALBUQUERQUE, Prefeito do Município de Santa Cruz da Conceição, Estado de São Paulo, no uso das atribuições legais, faz saber.

RESOLVE:-

Artigo 1º - DEMITE, a pedido o Sr. **ACACIO TESSARI FILHO**, RG nº 8.017.370/SSP/SP, Carteira Profissional Digital nº 0049291 - 1819/SP, do emprego de **AUXILIAR ETA,** que ocupava desde 07 de agosto de 2001, declarando extinto o emprego em referência.

Artigo 2º - As despesas com a execução desta portaria, correrão por verbas orçamentárias próprias, suplementadas se necessário.

Artigo 3º - Esta portaria entrará em vigor na data de sua publicação, revogadas as disposições em contrário.

Santa Cruz da Conceição, 05 de outubro de 2.026.

CARLOS EDUARDO ARANHA DE ALBUQUERQUE
Prefeito Municipal

Registrada e Publicada com afixação nos lugares de costume nesta Prefeitura, na data supra.

Gerson Aparecido Delinardi
Sup. Setor Pessoal

DIÁRIO OFICIAL

MUNICÍPIO DE SANTA CRUZ DA CONCEIÇÃO

Conforme Lei Municipal nº 1.783, de 02 de março de 2016

PODER LEGISLATIVO

Licitações e Contratos

Extrato

EXTRATO DE CONTRATO

CONTRATANTE: Câmara Municipal de Santa Cruz da Conceição/SP, CNPJ nº 56.985.864/0001-64.

CONTRATADA: Edson S. Martins Sociedade Individual de Advocacia, CNPJ nº 55.636.710/0001-02, OAB/SP nº 54.535.

CONTRATO ADMINISTRATIVO Nº: 02/2026.

PROCESSO ADMINISTRATIVO Nº 08/2026

DISPENSA DE LICITAÇÃO Nº: 08/2026.

FUNDAMENTO LEGAL: art. 75, inciso II, da Lei nº 14.133/2021.

OBJETO: prestação de serviços de assessoria e consultoria jurídica à Câmara Municipal de Santa Cruz da Conceição, compreendendo emissão de pareceres jurídicos, análise e acompanhamento de processos administrativos, licitatórios e contratuais, assessoria em matéria legislativa e, quando necessário, representação judicial e extrajudicial dos interesses da Câmara, durante o período de afastamento do Procurador Jurídico titular do órgão.

VALOR MENSAL: R$ 6.448,00 (seis mil, quatrocentos e quarenta e oito reais).

VALOR TOTAL ESTIMADO: R$ 38.688,00 (trinta e oito mil, seiscentos e oitenta e oito reais), para o período de 6 (seis) meses.

VIGÊNCIA: até 6 (seis) meses, contados da data de assinatura, podendo ser extinto antecipadamente em caso de retorno do titular da Procuradoria Jurídica.

DATA DE ASSINATURA: 07/10/2026.

SIGNATÁRIOS: Lucas Habermann Bueno, Presidente, pela CONTRATANTE; Edson da Silva Martins, pela CONTRATADA.

Santa Cruz da Conceição/SP, 08 de outubro de 2026.

_____

Lucas Habermann Bueno

Presidente da Câmara Municipal de Santa Cruz da Conceição

.....

EXTRATO DE TERMO ADITIVO

Processo Administrativo: nº 09/2025 (Dispensa de Licitação nº 09/2025)

Contrato originário: Contrato Administrativo nº 03/2026

Instrumento: Termo Aditivo nº 01/2026 ao Contrato Administrativo nº 03/2026

Contratante: Câmara Municipal de Santa Cruz da Conceição-SP, CNPJ nº 56.985.864/0001-64, representada por seu Presidente, Sr. Lucas Habermann Bueno

Contratada: Ágillim Contabilidade e Consultoria LTDA, CNPJ nº 34.878.687/0001-84, representada por Marcelo Aparecido Dutra

Objeto do contrato originário: Contratação de empresa especializada em Contabilidade Pública para prestação de serviços contábeis com foco na correta execução orçamentária, financeira e patrimonial da Câmara Municipal de Santa Cruz da Conceição

Objeto do presente aditivo: Prorrogação do prazo de vigência contratual e correspondente reajuste do valor do ajuste, sem alteração do objeto, do escopo ou das demais cláusulas técnicas do Contrato Administrativo nº 03/2026

Prazo prorrogado: 90 (noventa) dias corridos, com termo inicial em 04/10/2026 e termo final em 31/12/2026

Valor do acréscimo: R$ 20.790,00 (vinte mil e setecentos e noventa reais)

Valor total do ajuste após o aditivo: R$ 62.370,00 (sessenta e dois mil, trezentos e setenta reais) — valor original de R$ 41.580,00 acrescido do valor referido acima

Dotação orçamentária: 3.3.90.39.00 – Outros Serviços de Terceiros – Pessoa Jurídica – exercício de 2026

Fundamento legal: art. 105, caput, c/c os arts. 124, II, e 132 da Lei nº 14.133, de 1º de abril de 2021, e Cláusula Segunda (itens 2.1 a 2.4) do Contrato Administrativo nº 03/2026

Data de assinatura: 02 de Setembro de 2026

Signatários: Lucas Habermann Bueno, Presidente da Câmara Municipal de Santa Cruz da Conceição, pela Contratante; Marcelo Aparecido Dutra, pela Contratada

Santa Cruz da Conceição, 03 de Setembro de 2026.

_____

LUCAS HABERMANN BUENO

Presidente da Câmara Municipal de Santa Cruz da Conceição

.....

EXTRATO DE TERMO DE RESCISÃO AMIGÁVEL DE CONTRATO

Processo Administrativo nº 01/2026.

Dispensa de Licitação nº 01/2026 (art. 75, inciso II, c/c art. 72 da Lei Federal nº 14.133/2021).

Contratante: Câmara Municipal de Santa Cruz da Conceição-SP, CNPJ nº 56.985.864/0001-64.

Contratada: Roberta Oliveira Serviços LTDA, CNPJ nº 45.035.643/0001-09.

Objeto do Contrato: contratação de empresa especializada para produção e exibição de VT's Institucionais Streamings, com transmissão ao vivo pelas plataformas de mídias digitais das Audiências Públicas, Sessões Solenes, Sessões de Posse, Título Cidadão e Sessões Ordinárias da Câmara Municipal de Santa Cruz da Conceição.

Data de assinatura do Contrato: 11 de março de 2026.

Objeto do presente extrato: rescisão amigável do Contrato, por acordo entre as partes, a pedido da CONTRATADA, com fundamento nos artigos 137 a 139 da Lei Federal nº 14.133/2021 e na Cláusula 11.1, alínea "b", do Contrato.

Data de assinatura do Termo de Rescisão Amigável: 14 de setembro de 2026.

Data de efeito da rescisão: 10 de setembro de 2026.

Fundamento legal da publicação: art. 94 e art. 163, parágrafo único, incisos I e II, da Lei Federal nº 14.133/2021.

Santa Cruz da Conceição-SP, 16 de setembro de 2026.

LUCAS HABERMANN BUENO

Presidente da Câmara Municipal de Santa Cruz da Conceição.

.....