IMPRENSA OFICIAL ELETRÔNICA
BRAGANÇA PAULISTA

Segunda-feira, 27 de janeiro de 2020
Ano VIII | Edição nº 752
Publicado eletronicamente conforme Lei 4464, de 16 de abril de 2015

Finanças

Prefeitura divulga cronograma das Audiências Públicas Orçamentárias

Dando a oportunidade para que os munícipes se inteirem e conheçam a aplicação dos recursos públicos, a Prefeitura de Bragança Paulista, por meio da Secretaria de Finanças, comunica à população as datas e horários das Audiências Públicas de Metas Fiscais, da Lei de Diretrizes Orçamentárias e Lei Orçamentária Anual. Essas sessões serão realizadas no Auditório Vereador José Nantala Bádue, na Câmara Municipal.

As audiências públicas são abertas à participação da população e os participantes podem tomar conhecimento do que será discutido, opinando, questionando e sugerindo melhorias no município. A Câmara Municipal está localizada na Praça Hafiz Abi Chedid, nº 125, Jardim América, Bragança Paulista – SP.

CONSULTA PÚBLICA
ÁGUA E ESGOTO
Consana
Consórcio de Saneamento Nossa Água
Audiência Pública
30 DE JANEIRO
19H
Complexo Integrado De Segurança e Mobilidade
Av. Francisco Samuel Luchesi Filho, 42, Júlio Mesquita
PREFEITURA DO MUNICÍPIO DE BRAGANÇA PAULISTA

Mantenha sua calçada limpa.
ISSO TRANSFORMA SUA CIDADE.
Transformação se faz assim
PREFEITURA DO MUNICÍPIO DE BRAGANÇA PAULISTA

SUMÁRIO

PODER EXECUTIVO DE BRAGANÇA PAULISTA 3
Comunicação Administrativa 3
Licitação, Compras e Almoxarifado 4

PODER LEGISLATIVO DE BRAGANÇA PAULISTA 5

PODER EXECUTIVO DE BRAGANÇA PAULISTA

Comunicação Administrativa

DECRETO Nº. 3161

De 10 de janeiro de 2020

Dispõe sobre a abertura de crédito suplementar por conta de superavit financeiro apurado em balanço patrimonial do exercício anterior, e dá outras providências.

O Senhor Dr. Jesus Adib Abi Chedid, Prefeito de Bragança Paulista, de acordo com as atribuições que lhe são conferidas pelo artigo 88, inciso I, alínea "c" da Lei Orgânica do Município,

DECRETA:

Art. 1º - Fica aberto na Lei Orçamentária Anual um Crédito Adicional no valor de R$ 4.577.783,91 (Quatro milhões quinhentos e setenta e sete mil, setecentos e oitenta e três reais e noventa e um centavos) suplementar ao orçamento vigente, observando-se as classificações institucional, econômica e funcional programática, conforme Tabela que faz parte integrante deste Decreto.

Art. 2º - Os recursos necessários à abertura do crédito aberto pelo artigo anterior serão provenientes de superavit financeiro, apurado em balanço patrimonial do exercício anterior na forma prevista pelo artigo 43 inciso I da Lei Federal nº 4320 de 17 de março de 1964 e nos termos estabelecidos pela alínea "b" e "c" inciso II do artigo 19 da Lei Municipal nº 4683 de 1º de julho de 2019.

Art. 3º - Este Decreto entra em vigor na data de sua publicação.

Bragança Paulista, 10 de janeiro de 2020

Dr. JESUS ADIB ABI CHEDID

Prefeito Municipal

Dr. José Galileu de Mattos

Secretário Chefe de Gabinete

Luciano Aparecido de Lima

Secretário Municipal de Finanças

Darwin da Cruz Gonçalves

Secretário Mun. de Administração

Renato Gonçalves de Oliveira

Chefe da Div. De Comun. Administrativas

DECRETO Nº 3161/2020

Ficha	Dotação	Valor
	02 - Prefeitura do Município de Bragança Paulista	
	08 - SECRETARIA MUNICIPAL DE EDUCAÇÃO	
	01 - SECRETARIA MUNICIPAL DE EDUCAÇÃO E SUAS DIVISÕES	
262	12.368.14.2045.339032.01 - MATERIAL DE DISTRIBUIÇÃO GRATUITA	302.797,50
	02 - Prefeitura do Município de Bragança Paulista	
	15 - SECRETARIA MUNICIPAL DE AGRONEGÓCIOS	
	01 - SECRETARIA MUNICIPAL DE AGRONEGÓCIOS E SUAS DIVISÕES	
980	20.605.33.1034.449051.05 - OBRAS E INSTALAÇÕES	4.274.986,41
	Total Superávit Financeiro:	**4.577.783,91**

DECRETO Nº. 3162

De 10 de janeiro de 2020

Dispõe sobre a abertura de crédito adicional suplementar e dá outras providencias.

O Senhor Dr. Jesus Adib Abi Chedid, Prefeito Municipal de Bragança Paulista, de acordo com as atribuições que lhe são conferidas pelo artigo 88, inciso I, alínea "c" da Lei Orgânica do Município .

DECRETA:

Art. 1º - Fica aberto na Lei Orçamentária Anual vigente um Crédito Adicional no valor de R$ 800.000,00 (Oitocentos mil reais) suplementar ao orçamento vigente, observando-se as classificações institucional, econômica e funcional-programática, conforme Tabela que faz parte integrante deste Decreto .

Art. 2° - Os recursos necessários à abertura do crédito aberto pelo artigo anterior serão provenientes de excesso de arrecadação, apurado no presente exercício na forma prevista pelo artigo 43 § 1º, inciso II e § 3º da Lei Federal nº. 4320 de 17 de março de 1964, e nos termos estabelecidos pela alínea "d" inciso II do artigo 19 da Lei Municipal nº 4683 de 1º de julho de 2019

Art. 3º - Este decreto entra em vigor na data de sua publicação.

Bragança Paulista, 10 de janeiro de 2020

Dr. JESUS ADIB ABI CHEDID

Prefeito Municipal

Dr. José Galileu de Mattos

Secretário Chefe de Gabinete

Luciano Aparecido de Lima

Secretário Municipal de Finanças

Darwin da Cruz Gonçalves

Secretário Mun. de Administração

Renato Gonçalves de Oliveira

Chefe da Div. De Comun. Administrativas

DECRETO Nº 3162/2020

Ficha	Dotação	Valor
	02 - Prefeitura do Município de Bragança Paulista	
	12 - SECRETARIA MUNICIPAL DE SERVIÇOS	
	01 - SECRETARIA MUNICIPAL DE SERVIÇOS E SUAS DIVISÕES	
583	15.451.26.2111.339030.02 - MATERIAL DE CONSUMO	800.000,00
	Total Excesso :	**800.000,00**

CONVOCAÇÃO – CMDCA

A Presidente do Conselho Municipal dos Direitos da Criança e do Adolescente convoca os Senhores Conselheiros e convida a Sociedade Civil em Geral, para participarem da Reunião Ordinária do Conselho Municipal dos Direitos da Criança e do Adolescente – CMDCA, a realizar-se no próximo dia **30/01/2020,** com início às 08h30min, nas dependências da Secretaria Municipal de Ação e Desenvolvimento Social, situado a Praça Hafiz Abi Chedid N° 115 – Jardim América – Bragança Paulista.

Bragança Paulista, 22 de janeiro de 2020.

Simone Aparecida Pinheiro de Souza Bueno

Presidente do Conselho Municipal dos Direitos da Criança e do Adolescente

CONVOCAÇÃO DE REUNIÃO ORDINÁRIA – COMAD

O presidente do Conselho Municipal de Políticas sobre Álcool e outras Drogas convoca os Senhores Conselheiros e convida a Sociedade Civil em geral, a participarem da reunião Ordinária do COMAD, a realizar-se no próximo dia **29/01/2020, com início às 13h30**, nas dependências da **Diretoria Regional de Ensino, sito à Av. José Gomes da Rocha Leal, 1757 - Centro.**

Bragança Paulista, 21 de janeiro de 2020

Atenciosamente,

Dr. Gilson de Almeida Cardoso

Presidente

Conselho Municipal de Políticas sobre Álcool e outras Drogas

Licitação, Compras e Almoxarifado

RATIFICAÇÃO

NATUREZA: P.A. Nº 01.815/2020 – PROCESSO DE INEXIGIBILIDADE Nº 001/2020 – Nos termos do Artigo 25, Inciso III da Lei Federal nº 8.666/93 e demais atualizações, RATIFICO a Inexigibilidade de Licitação para CONTRATAÇÃO DE SHOW ARTÍSTICO PARA APRESENTAÇÃO NO FESTIVAL DE VERÃO 2020, conforme solicitação da Secretaria Municipal de Cultura e Turismo e parecer jurídico anexo ao processo. Bragança Paulista, 22 de Janeiro de 2020. JESUS ADIB ABI CHEDID – Prefeito do Município de Bragança Paulista

Extrato de Ata

P.A. nº 36.399/2019 – PP Nº 296/2019 – ATA nº 500/2019 – Contratante: Município de Bragança Paulista. Detentora: R. D. VELANI – ELETRICA – ME. Objeto: Registro de preços para aquisição de materiais elétricos para a Secretaria Municipal de Educação. Lote 01, valor total R$ 557,00. Lote 02, valor total R$ 643,80. Lote 08, valor total R$ 6.630,00. Lote 10, valor total R$ 716,50. Lote 13, valor total R$ 1.162,50. Lote 16, valor total R$ 435,00. Lote 18, valor total R$ 2.465,00. Lote 22, valor total R$ 1.485,00. Lote 23, valor total 1.900,50. Lote 29, valor total R$ 19.522,00. Data da assinatura: 08/01/2020

Extrato de Ata

P.A. nº 36.399/2019 – PP Nº 296/2019 – ATA nº 501/2019 – Contratante: Município de Bragança Paulista. Detentora: ELETRICA LUZ COMERCIAL DE MATERIAIS ELETRICOS LTDA – ME. Objeto: Registro de preços para aquisição de materiais elétricos para a Secretaria Municipal de Educação. Lote 03, valor total R$ 84,20. Lote 09, valor total 648,00. Lote 11, valor total 1.891,00. Lote 17, valor total 523,00. Lote 19, valor total 3.700,00. Lote 26, valor total 5.120,50. Data da assinatura: 08/01/2020

Extrato de Ata

P.A. nº 36.399/2019 – PP Nº 296/2019 – ATA nº 502/2019 – Contratante: Município de Bragança Paulista. Detentora: MARIO SERGIO CASLINI JUNIOR ME Objeto: Registro de preços para aquisição de materiais elétricos para a Secretaria Municipal de Educação. Lote 04, valor total R$ 53.396,00. Lote 05, valor total 42.299,90. Lote 12, valor total 2.116,00. Data da assinatura: 06/01/2020

Extrato de Ata

P.A. nº 36.399/2019 – PP Nº 296/2019 – ATA nº 503/2019 – Contratante: Município de Bragança Paulista. Detentora: INSTALAR COMÉRCIO E INSTALAÇÕES ELÉTRICA E HIDRÁULICA EIRELI Objeto: Registro de preços para aquisição de materiais elétricos para a Secretaria Municipal de Educação. Lote 06, valor total R$ 12.050,00. Lote 27, valor total 26.254,00. Data da assinatura: 08/01/2020

Extrato de Ata

P.A. nº 36.399/2019 – PP Nº 296/2019 – ATA nº 504/2019 – Contratante: Município de Bragança Paulista. Detentora: MIGUI CENTER – MATERIAIS ELETRICOS LTDA. Objeto: Registro de preços para aquisição de materiais elétricos para a Secretaria Municipal de Educação. Lote 07, valor total R$ 99,60. Lote 15, valor total R$ 109,00. Data da assinatura: 08/01/2020

Extrato de Ata

P.A. nº 36.399/2019 – PP Nº 296/2019 – ATA nº 505/2019 – Contratante: Município de Bragança Paulista. Detentora: SANTIM ILUMINAÇÃO LTDA – EPP. Objeto: Registro de preços para aquisição de materiais elétricos para a Secretaria Municipal de Educação. Lote 14, Valor total R$ 115.700,00. Data da assinatura: 08/01/2020

Extrato de Ata

P.A. nº 36.399/2019 – PP Nº 296/2019 – ATA nº 506/2019 – Contratante: Município de Bragança Paulista. Detentora: V.B. MATERIAIS ELETRICOS EIRELI – ME. Objeto: Registro de preços para aquisição de materiais elétricos para a Secretaria Municipal de Educação. Lote 21, valor total R$ 698,00. Lote 24, valor total 4.402,00. Lote 25, valor total 16.735,50. Lote 28, valor total 2.602,60. Data da assinatura: 08/01/2020

PODER LEGISLATIVO DE BRAGANÇA PAULISTA

ATO DA PRESIDÊNCIA Nº 01,
de 23 de janeiro de 2020.

Dispõe sobre designação de vereador para representação oficial da Câmara Municipal.

A Presidente da Câmara Municipal da Estância de Bragança Paulista, no uso de suas atribuições legais, designa os servidores Romeu Pinori Taffuri Júnior e Eduardo Dias Pigiani, para representação oficial do Legislativo bragantino junto ao Conselho Municipal de Defesa do Patrimônio Histórico, Artístico e Cultura de Bragança Paulista – CONDEPHAC, para o mandato de 2020 – 2022.

Este Ato entra em vigor na data de sua publicação, revogadas as disposições em

contrário.

Bragança Paulista, 23 de janeiro de 2020.

Elizabeth Aparecida Carneiro de Campos Silva Abi Chedid

Presidente da Câmara

Marco Antonio Siqueira Donula

Especialista em Gestão Administrativa Diretor do Departamento Administrativo

Romeu Pinori Taffuri Júnior

Especialista em Gestão Legislativa Diretor do Departamento Jurídico

(Publicado na sede da Câmara Municipal na data supra)

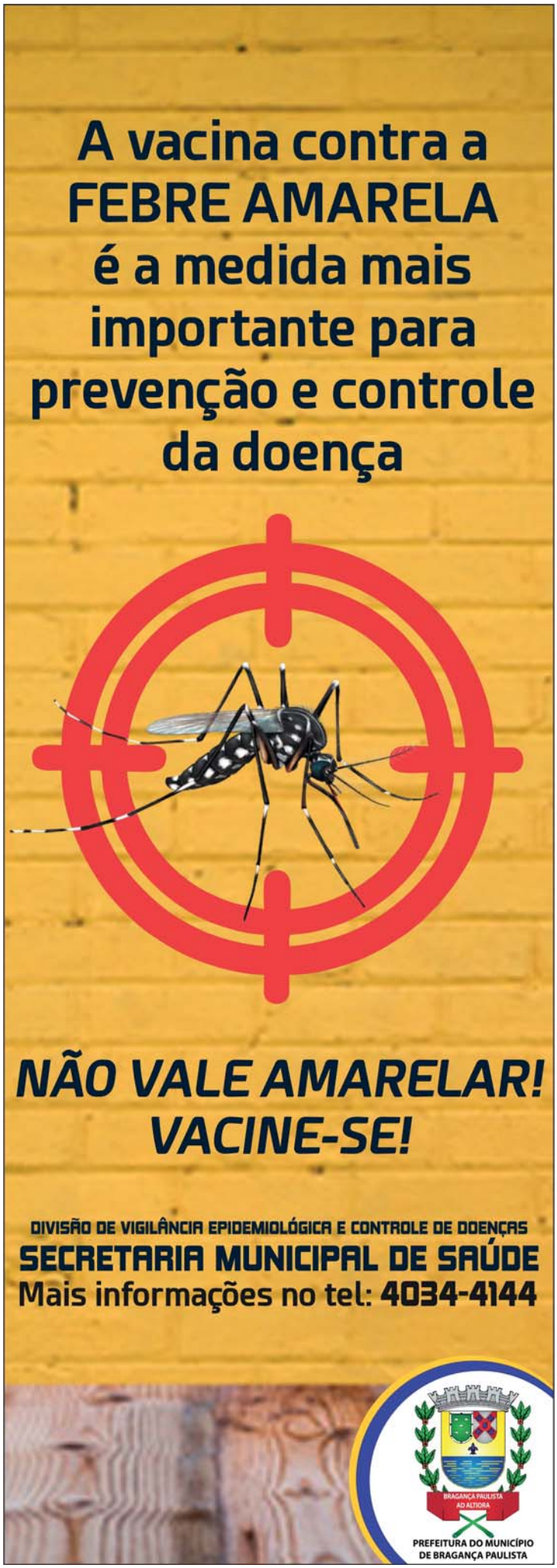

Palácio Santo Agostinho

Avenida Antonio Pires Pimentel, 2015, Centro - CEP 12.914-900 Telefone: 4034-7100 -www.braganca.sp.gov.br

Secretaria Municipal de Administração
Contato: (11) 4034-7015/7096
E-mail: sma.braganca@gmail.com
Endereço: Avenida Antonio Pires Pimentel, 2015, Centro

Secretaria Municipal de Ação e Desenvolvimento Social
Contato: (11) 4033-2083 / 3289 / 3065 / 1302
E-mail: semads@gmail.com
Endereço: Praça Hafiz Abi Chedid, 115, Jardim América

Secretaria Municipal de Assuntos Jurídicos
Contato: (11) 4034-7100
E-mail: smajbraganca@gmail.com
Endereço: Avenida Antonio Pires Pimentel, 2015, Centro

Secretaria Municipal de Comunicação Social
Contato: (11) 4034-7023 / 7021 / 7031 / 7121
E-mail: bragancasecom@gmail.com
Endereço: Avenida Antonio Pires Pimentel, 2015, Centro

Secretaria Municipal de Cultura e Turismo
Contato: (11) 4034-6570
E-mail: cultura@braganca.sp.gov.br
Endereço: Avenida Alpheu Grimello, 981, Taboão

Secretaria Municipal de Desenvolvimento dos Agronegócios
Contato: (11) 4035-7670 / 1971
E-mail: agronegocios@braganca.sp.gov.br
Endereço: Avenida Dr. Fernando Costa, 800, (Posto de Monta)

Secretaria Especial de Gabinete
Contato: (11) 4034-4100
Endereço: Avenida Antonio Pires Pimentel, 2015, Centro

Secretaria Municipal de Governo, Desenvolvimento Econômico e Inovação
Contato: (11) 4033-7003 / 4034-7007
E-mail: smde@braganca.sp.gov.br
Endereço: Avenida Antonio Pires Pimentel, 2015, Centro

Secretaria Municipal de Educação
Contato: (11) 4034-7211
E-mail: educacao@braganca.sp.gov.br
Endereço: Rua da Liberdade, s/n, Jardim Santa Rita de Cássia

Secretaria Municipal de Finanças
Contato: (11) 4034-7099
E-mail: financas@braganca.sp.gov.br
Endereço: Avenida Antonio Pires Pimentel, 2015, Centro

Secretaria Municipal de Habitação
Contato: (11) 4034-7024 / 7066
E-mail: habitacao@braganca.sp.gov.br
Endereço: Avenida Antonio Pires Pimentel, 2015, Centro

Secretaria Municipal da Juventude, Esportes e Lazer
Contato: (11) 4034-2822 / 4033-6667
E-mail: esportes.bp@gmail.com
Endereço: Avenida dos Imigrantes, 3237, Lavapés

Secretaria Municipal do Meio Ambiente
Contato: (11) 4033-1870 / 6780
E-mail: smma@braganca.sp.gov.br
Endereço: Rua Madre Paulina, Centro, nº 301, Parque Luiz Gonzaga da Silva Leme (Jardim Público)

Secretaria Municipal de Mobilidade Urbana
Contato: (11) 4035-0742
E-mail: transito@braganca.sp.gov.br
Endereço: Rua José de Oliveira, 15, Jardim Júlio Mesquita

Secretaria Municipal de Obras
Contato: (11) 4034-7027
E-mail: obras@braganca.sp.gov.br
Endereço: Avenida Antonio Pires Pimentel, 2015, Centro

Secretaria Municipal de Planejamento
Contato: (11) 4034-7100
E-mail: planejamentobp@gmail.com
Endereço: Avenida Antonio Pires Pimentel, 2015, Centro

Secretaria Municipal de Saúde
Contato: (11) 4034-6700
E-mail: smsaude@braganca.sp.gov.br
Endereço: Praça Hafiz Abi Chedid, 125 (fundos), Jardim América

Secretaria Municipal de Segurança e Defesa Civil
Contato: (11) 4035-7474 / 4603-1880
E-mail: seguranca@braganca.sp.gov.br
Endereço: Avenida Francisco Samuel Luchesi Filho, 42, Jd Júlio de Mesquita Filho

Secretaria Municipal de Serviços
Contato: (11) 4035-8540
E-mail: servicos@braganca.sp.gov.br
Endereço: Avenida Francisco Samuel Luchesi Filho, 85, Jd Júlio de Mesquita Filho

Serviço de Informações ao Cidadão/ Ouvidoria
Contato: (11) 4034-7149 / 0857
E-mail: ouvidoria@braganca.sp.gov.br
Endereço: Avenida Antonio Pires Pimentel, 2015, Centro

Fundo Social de Solidariedade e Coordenadoria de Políticas para as Mulheres
Contato: (11) 4034-7010
Endereço: Avenida Antonio Pires Pimentel, 2015, Centro

Expediente

Jornalistas responsáveis
- Barbara Quadrini – MTB 88390/SP
- Veridiana Sanchez – MTB 63291/SP

BRAGANÇA PAULISTA
AD ALTIORA
PREFEITURA DO MUNICÍPIO DE BRAGANÇA PAULISTA