



# DIÁRIO OFICIAL

## MUNICÍPIO DE LOUVEIRA

### SUMÁRIO

<b>Poder Executivo</b> .....	2
<b>Contas Públicas e Instrumentos de Gestão Fiscal</b> .....	2
Relatório de Gestão Fiscal .....	2
Relatório Resumido da Execução Orçamentária .....	10
Demonstrativo de Aplicação no Ensino .....	32
Demonstrativo de Aplicação no FUNDEB .....	36
Demonstrativo de Aplicação na Saúde .....	38
<b>Secretaria de Governo e Comunicação Social</b> .....	42
<b>Terceiro Setor</b> .....	42
Termo de Colaboração .....	42
<b>Secretaria de Administração</b> .....	43
<b>Atos Oficiais</b> .....	43
Decretos .....	43
<b>Atos de Pessoal</b> .....	46
Outros atos .....	46
<b>Secretaria de Educação</b> .....	48
<b>Editais</b> .....	48
<b>Poder Legislativo</b> .....	53
<b>Atos Administrativos</b> .....	53
Relatórios .....	53

### EXPEDIENTE

O Diário Oficial do Município de Louveira, veiculado exclusivamente na forma eletrônica, é uma publicação das entidades da Administração Direta e Indireta deste Município, sendo referidas entidades inteiramente responsáveis pelo conteúdo aqui publicado.

### ACERVO

As edições do Diário Oficial Eletrônico de Louveira poderão ser consultadas através da internet, por meio do seguinte endereço eletrônico: [www.louveira.sp.gov.br](http://www.louveira.sp.gov.br)  
Para pesquisa por qualquer termo e utilização de filtros, acesse [www.imprensaoficialmunicipal.com.br/louveira](http://www.imprensaoficialmunicipal.com.br/louveira)  
As consultas e pesquisas são de acesso gratuito e independente de qualquer cadastro.

### ENTIDADES

#### Prefeitura Municipal de Louveira

CNPJ 46.363.933/0001-44  
Rua Catharina Calssavara Caldana, 451  
Telefone: (19) 3878-9700  
Site: [www.louveira.sp.gov.br](http://www.louveira.sp.gov.br)  
Diário: [www.imprensaoficialmunicipal.com.br/louveira](http://www.imprensaoficialmunicipal.com.br/louveira)

#### Câmara Municipal de Louveira

CNPJ 49.597.552/0001-18  
Rua Wagner Luiz Bevilacqua, 35  
Telefone: (19) 3878-9420  
Site: [www.louveira.sp.gov.br](http://www.louveira.sp.gov.br)



# DIÁRIO OFICIAL

## MUNICÍPIO DE LOUVEIRA

Segunda-feira, 30 de janeiro de 2023

Edição nº 1871A

Página 2 de 54

### PODER EXECUTIVO

#### Contas Públicas e Instrumentos de Gestão Fiscal

#### Relatório de Gestão Fiscal

#### PREFEITURA MUNICIPAL DE LOUVEIRA RELATÓRIO DE GESTÃO FISCAL DEMONSTRATIVO DA DISPONIBILIDADE DE CAIXA E DOS RESTOS A PAGAR ORÇAMENTOS FISCAL E DA SEGURIDADE SOCIAL

Período de Referência: JANEIRO a DEZEMBRO 2022

RGF - ANEXO 5 (LRF, art. 55, Inciso III, alínea "a")

R\$ 1,00

IDENTIFICAÇÃO DOS RECURSOS	DISPONIBILIDADE DE CAIXA BRUTA (a)	OBRIGAÇÕES FINANCEIRAS				INSUFICIÊNCIA FINANCEIRA VERIFICADA NO CONSÓRCIO PÚBLICO (f)	DISPONIBILIDADE DE CAIXA LÍQUIDA (ANTES DA INSCRIÇÃO EM RESTOS A PAGAR NÃO PROCESSADOS DO EXERCÍCIO) <sup>1</sup> (g) = (a - (b+c+d+e)-f)	RESTOS A PAGAR EMPENHADOS E NÃO LIQUIDADOS DO EXERCÍCIO (h)	EMPENHOS NÃO LIQUIDADOS CANCELADOS (NÃO INSCRITOS POR INSUFICIÊNCIA FINANCEIRA)	DISPONIBILIDADE DE CAIXA LÍQUIDA (APÓS A INSCRIÇÃO EM RESTOS A PAGAR NÃO PROCESSADOS DO EXERCÍCIO) (i) = (g - h)
		Restos a Pagar Liquidados e Não Pagos		Restos a Pagar Empenhados e Não Liquidados de Exercícios Anteriores (d)	Demais Obrigações Financeiras (e)					
		De Exercícios Anteriores (b)	Do Exercício (c)							
<b>TOTAL DOS RECURSOS NÃO VINCULADOS (I)</b>	<b>128.116.805,59</b>	<b>0,00</b>	<b>1.978.980,95</b>	<b>2.764.874,61</b>	<b>0,00</b>	<b>0,00</b>	<b>123.372.950,03</b>	<b>73.540.740,16</b>	<b>0,00</b>	<b>49.832.209,87</b>
Recursos Não Vinculados de Impostos	128.116.805,59	0,00	1.978.980,95	2.764.874,61	0,00	0,00	123.372.950,03	73.540.740,16	0,00	49.832.209,87
Outros Recursos não Vinculados	0,00	0,00	0,00	0,00	0,00	0,00	0,00	0,00	0,00	0,00
<b>TOTAL DOS RECURSOS VINCULADOS (II)</b>	<b>17.710.885,14</b>	<b>0,00</b>	<b>96.209,96</b>	<b>344.445,97</b>	<b>0,00</b>	<b>0,00</b>	<b>17.270.229,21</b>	<b>7.181.865,73</b>	<b>0,00</b>	<b>10.088.363,48</b>
Recitas de Impostos e de Transferência de Impostos - Educação	0,00	0,00	0,00	0,00	0,00	0,00	0,00	0,00	0,00	0,00
Transferências do FUNDEB	96.209,96	0,00	96.209,96	0,00	0,00	0,00	0,00	0,00	0,00	0,00
Outros Recursos Vinculados à Educação	4.353.070,92	0,00	0,00	38.846,47	0,00	0,00	4.314.224,45	3.736.183,93	0,00	578.040,52
Recitas de Impostos e de Transferência de Impostos - Saúde	0,00	0,00	0,00	0,00	0,00	0,00	0,00	0,00	0,00	0,00
Outros Recursos Vinculados à Saúde	7.716.619,73	0,00	0,00	11.741,30	0,00	0,00	7.704.878,43	2.271.185,06	0,00	5.433.693,37
Recursos Vinculados à Assistência Social	684.830,96	0,00	0,00	0,00	0,00	0,00	684.830,96	39.747,91	0,00	645.083,05
Recursos Vinculados ao RPPS - Fundo em Capitalização (Plano Previdenciário)	0,00	0,00	0,00	0,00	0,00	0,00	0,00	0,00	0,00	0,00
Recursos Vinculados ao RPPS - Fundo em Repartição (Plano Financeiro)	0,00	0,00	0,00	0,00	0,00	0,00	0,00	0,00	0,00	0,00
Recursos Vinculados ao RPPS - Taxa de Administração	0,00	0,00	0,00	0,00	0,00	0,00	0,00	0,00	0,00	0,00
Recursos de Operações de Crédito (exceto vinculados à Educação e à Saúde)	0,00	0,00	0,00	0,00	0,00	0,00	0,00	0,00	0,00	0,00
Recursos de Alienação de Bens/Ativos	0,00	0,00	0,00	0,00	0,00	0,00	0,00	0,00	0,00	0,00
Recursos Extraorçamentários	0,00	0,00	0,00	0,00	0,00	0,00	0,00	0,00	0,00	0,00
Outros Recursos Vinculados	4.860.153,57	0,00	0,00	293.858,20	0,00	0,00	4.566.295,37	1.134.748,83	0,00	3.431.546,54
<b>TOTAL (III) = (I + II)</b>	<b>145.827.690,73</b>	<b>0,00</b>	<b>2.075.190,91</b>	<b>3.109.320,58</b>	<b>0,00</b>	<b>0,00</b>	<b>140.643.179,24</b>	<b>80.722.605,89</b>	<b>0,00</b>	<b>59.920.573,35</b>

FORNE: Contabilidade do Município. Metodologia da LRF e Leitura do Manual de Demonstrativos Fiscais - MDF da Secretaria do Tesouro Nacional.



# DIÁRIO OFICIAL

## MUNICÍPIO DE LOUVEIRA

Segunda-feira, 30 de janeiro de 2023

Edição nº 1871A

Página 3 de 54

### Prefeitura Municipal de Louveira

Demonstrativo de Apuração da D.C.L. (Exceto Previdência)

Período: Janeiro/2022 a Dezembro/2022

Especificação	Saldo Exercício Anterior	Saldo do Exercício Atual		
		1º Quadrimestre	2º Quadrimestre	3º Quadrimestre
<b>DÍVIDA CONSOLIDADA - DC</b>				
DÍVIDA MOBILIÁRIA	0,00	0,00	0,00	0,00
DÍVIDA CONTRATUAL	0,00	0,00	0,00	0,00
PARCELAMENTOS DE DÍVIDAS	0,00	0,00	0,00	0,00
DE TRIBUTOS	0,00	0,00	0,00	0,00
DE CONTRIBUIÇÕES SOCIAIS	0,00	0,00	0,00	0,00
PREVIDENCIÁRIAS	0,00	0,00	0,00	0,00
DEMAIS CONTRIBUIÇÕES SOCIAIS	0,00	0,00	0,00	0,00
DO FGTS	0,00	0,00	0,00	0,00
DEMAIS DÍVIDAS CONTRATUAIS	0,00	0,00	0,00	0,00
PRECATÓRIOS POSTERIORES A 5.5.2000 (INCLUSIVE) -	0,00	0,00	0,00	0,00
OUTRAS DÍVIDAS	0,00	0,00	0,00	0,00
<b>TOTAL DÍVIDA CONSOLIDADA - DC (I)</b>	<b>0,00</b>	<b>0,00</b>	<b>0,00</b>	<b>0,00</b>
<b>DEDUÇÕES</b>				
ATIVO DISPONÍVEL	209.293.242,54	215.761.534,51	202.271.035,67	146.455.405,88
HAVERES FINANCEIROS	47.254,30	51.372,64	52.557,64	52.557,64
(-) RESTOS A PAGAR PROCESSADOS	9.077.280,11	794.107,76	400.830,35	0,00
(-) DEPÓSITOS RESTITUIVOS E VALORES VINCULADOS	5.973.116,24	6.393.372,87	6.663.846,15	7.549.245,92
<b>TOTAL DEDUÇÕES (II)</b>	<b>194.290.100,49</b>	<b>208.625.426,52</b>	<b>195.258.916,81</b>	<b>138.958.717,60</b>
<b>OUTROS VALORES NÃO INTEGRANTES DA DC</b>				
PRECATÓRIOS ANTERIORES/POSTERIORES A 5.5.2000	0,00	0,00	0,00	0,00
INSUFICIÊNCIA FINANCEIRA	0,00	0,00	0,00	0,00
DEPÓSITOS	581.099,51	585.181,35	1.470.296,82	1.784.044,48
RESTOS A PAGAR NÃO PROCESSADOS DE EXERCÍCIOS	2.654.772,78	2.654.772,78	2.654.772,78	59.800.057,52
ANTECIPAÇÃO DE RECEITA ORÇAMENTÁRIA - ARO	0,00	0,00	0,00	0,00
<b>TOTAL OUTROS VALORES NÃO INTEGRANTES DA DC</b>	<b>3.235.872,29</b>	<b>3.239.954,13</b>	<b>4.125.069,60</b>	<b>61.584.102,00</b>
<b>DÍVIDA CONSOLIDADA LÍQUIDA - DCL (III) = (I - II)</b>	<b>-194.290.100,49</b>	<b>-208.625.426,52</b>	<b>-195.258.916,81</b>	<b>-138.958.717,60</b>
<b>RECEITA CORRENTE LÍQUIDA - RCL (IV)</b>	<b>479.505.201,44</b>	<b>507.356.437,51</b>	<b>539.392.733,74</b>	<b>558.366.785,17</b>
<b>PERCENTUAL DA DC SOBRE A RCL (I / IV)</b>	<b>0,00</b>	<b>0,00</b>	<b>0,00</b>	<b>0,00</b>
<b>PERCENTUAL DA DCL SOBRE A RCL (III / IV)</b>	<b>-40,52</b>	<b>-41,12</b>	<b>-36,20</b>	<b>-24,89</b>
<b>LIMITE DEFINIDO POR RESOLUÇÃO DO SENADO</b>	<b>120,00</b>	<b>120,00</b>	<b>120,00</b>	<b>120,00</b>

FONTE: Contabilidade do Município. Metodologia da LRF e Leiaute do Sistema Audesp do Tribunal de Contas do Estado de São Paulo.



# DIÁRIO OFICIAL

## MUNICÍPIO DE LOUVEIRA

Segunda-feira, 30 de janeiro de 2023

Edição nº 1871A

Página 4 de 54

### Prefeitura Municipal de Louveira

Demonstrativo da Dívida Consolidada Líquida (Regime de Previdência)

Período: Janeiro/2022 a Dezembro/2022

Especificação	Saldo Exercício Anterior	Saldo do Exercício Atual		
		1º Quadrimestre	2º Quadrimestre	3º Quadrimestre
<b>DÍVIDA CONSOLIDADA PREVIDENCIÁRIA - DC (I)</b>				
PASSIVO ATUARIAL	345.557.782,63	345.557.782,63	345.557.782,63	363.381.603,87
OUTRAS DÍVIDAS	0,00	0,00	0,00	0,00
<b>TOTAL DÍVIDA CONSOLIDADA PREVIDENCIÁRIA - DC (I)</b>	<b>345.557.782,63</b>	<b>345.557.782,63</b>	<b>345.557.782,63</b>	<b>363.381.603,87</b>
<b>DEDUÇÕES (II)</b>				
ATIVO DISPONÍVEL	363.921,43	0,00	0,10	0,00
HAVERES FINANCEIROS	363.371.810,37	381.044.729,20	394.828.455,12	411.966.168,01
(-) RESTOS A PAGAR PROCESSADOS	0,00	1.400,00	1.400,00	0,00
(-) DEPÓSITOS RESTITUÍVEIS E VALORES VINCULADOS	0,00	449.872,29	490.392,31	0,00
<b>TOTAL DEDUÇÕES (II)</b>	<b>363.735.731,80</b>	<b>380.593.456,91</b>	<b>394.336.662,91</b>	<b>411.966.168,01</b>
<b>OUTROS VALORES NÃO INTEGRANTES DA DC</b>				
PRECATÓRIOS ANTERIORES/POSTERIORES A 5.5.2000	0,00	0,00	0,00	0,00
INSUFICIÊNCIA FINANCEIRA	0,00	0,00	0,00	0,00
DEPÓSITOS	0,00	0,00	0,00	0,00
RESTOS A PAGAR NÃO PROCESSADOS DE EXERCÍCIOS	0,00	0,00	0,00	45.600,00
ANTECIPAÇÃO DE RECEITA ORÇAMENTÁRIA - ARO	0,00	0,00	0,00	0,00
<b>TOTAL OBRIGAÇÕES NÃO INTEGRANTES DA DC</b>	<b>0,00</b>	<b>0,00</b>	<b>0,00</b>	<b>45.600,00</b>
<b>DIV. CONSOLID. LÍQUIDA (DCL) = (I - II)</b>	<b>-18.177.949,17</b>	<b>-35.035.674,28</b>	<b>-48.778.880,28</b>	<b>-48.584.564,14</b>

FONTE: Contabilidade do Município. Metodologia da LRF e Leiaute do Sistema Audesp do Tribunal de Contas do Estado de São Paulo.



# DIÁRIO OFICIAL

## MUNICÍPIO DE LOUVEIRA

Segunda-feira, 30 de janeiro de 2023

Edição nº 1871A

Página 5 de 54

### PREFEITURA MUNICIPAL DE LOUVEIRA

#### RELATÓRIO DE GESTÃO FISCAL

#### DEMONSTRATIVO DAS OPERAÇÕES DE CRÉDITO

#### ORÇAMENTOS FISCAL E DA SEGURIDADE SOCIAL

Período de Referência: DEZEMBRO 2022

RGF - ANEXO 4 (LRF, art. 55, inciso I, alínea "d" e inciso III alínea "c")

R\$ 1,00

OPERAÇÕES DE CRÉDITO	VALOR REALIZADO	
	No Quadrimestre de Referência	Até o Quadrimestre de Referência(a)
Mobiliária	0,00	0,00
Interna	0,00	0,00
Externa	0,00	0,00
Contratual	0,00	0,00
Interna	0,00	0,00
Empréstimos	0,00	0,00
Aquisição Financiada de Bens e Arrendamento Mercantil Financeiro	0,00	0,00
Antecipações de Receitas pela Venda a Termo de Bens e Serviços	0,00	0,00
Assunção Reconhecimento e Confissão de Dívidas (LRF, art. 29, § 1º)	0,00	0,00
Operações de Crédito não sujeitas ao limite para fins de contratação (I)	0,00	0,00
Externa	0,00	0,00
Empréstimos	0,00	0,00
Aquisição Financiada de Bens e Arrendamento Mercantil Financeiro	0,00	0,00
Antecipações de Receitas pela Venda a Termo de Bens e Serviços	0,00	0,00
Assunção Reconhecimento e Confissão de Dívidas (LRF, art. 29, § 1º)	0,00	0,00
Operações de crédito não sujeitas ao limite para fins de contratação (II)	0,00	0,00
<b>TOTAL (III)</b>	<b>0,00</b>	<b>0,00</b>

APURAÇÃO DO CUMPRIMENTO DOS LIMITES	VALOR	% SOBRE A RCL AJUSTADA
RECEITA CORRENTE LÍQUIDA - RCL (IV)	558.366.785,17	0,00
(-) Transferências Obrigatórias da União relativas às Emendas Individuais (art. 166-A, § 1º, da CF) (V)	0,00	0,00
RECEITA CORRENTE LÍQUIDA AJUSTADA PARA CÁLCULO DOS LIMITES DE ENDIVIDAMENTO (VI) = (IV - V)	558.366.785,17	0,00
OPERAÇÕES VEDADAS (VII)	0,00	0,00
TOTAL CONSIDERADO PARA FINS DA APURAÇÃO DO CUMPRIMENTO DO LIMITE (VIII) = (IIIa + VII - Ia - IIa)	0,00	0,00
LIMITE GERAL DEFINIDO POR RESOLUÇÃO DO SENADO FEDERAL PARA AS OPERAÇÕES DE CRÉDITO INTERNAS E EXTERNAS	89.338.685,63	16,00
LIMITE DE ALERTA (inciso III do § 1º do art. 59 da LRF)	80.404.817,06	14,40
OPERAÇÕES DE CRÉDITO POR ANTECIPAÇÃO DA RECEITA ORÇAMENTÁRIA	0,00	0,00
LIMITE DEFINIDO POR RESOLUÇÃO DO SENADO FEDERAL PARA AS OPERAÇÕES DE CRÉDITO POR ANTECIPAÇÃO DA RECEITA ORÇAMENTÁRIA	39.085.674,96	7,00

OPERAÇÕES DE CRÉDITO	VALOR REALIZADO	
	No Quadrimestre de Referência	Até o Quadrimestre de Referência(a)
Parcelamentos de Dívidas	0,00	0,00
Tributos	0,00	0,00
Contribuições Previdenciárias	0,00	0,00
FGTS	0,00	0,00
Operações de reestruturação e recomposição do principal de dívidas	0,00	0,00

FONTE: Contabilidade do Município. Metodologia da LRF e Leiaute do Manual de Demonstrativos Fiscais - MDF da Secretaria do Tesouro Nacional.



# DIÁRIO OFICIAL

## MUNICÍPIO DE LOUVEIRA

Segunda-feira, 30 de janeiro de 2023

Edição nº 1871A

Página 6 de 54

**PREFEITURA MUNICIPAL DE LOUVEIRA**  
RELATÓRIO DE GESTÃO FISCAL  
**DEMONSTRATIVO SIMPLIFICADO DO RELATÓRIO DE GESTÃO FISCAL**  
ORÇAMENTOS FISCAL E DA SEGURIDADE SOCIAL

Período de Referência: DEZEMBRO 2022

LRF, art. 48 - Anexo 6

R\$ 1,00

RECEITA CORRENTE LÍQUIDA	VALOR ATÉ O QUADRIMESTRE
RECEITA CORRENTE LÍQUIDA - RCL (IV)	558.366.785,17
Receita Corrente Líquida Ajustada para Cálculo dos Limites de Endividamento	558.366.785,17
Receita Corrente Líquida Ajustada para Cálculo dos Limites da Despesa com Pessoal	558.366.785,17

DESPESA COM PESSOAL	VALOR	% SOBRE A RCL AJUSTADA
DESPESA TOTAL COM PESSOAL - DTP	182.374.171,44	32,66
LIMITE MÁXIMO (incisos I, II e III, art. 20 da LRF) - <54,00 %>	301.518.063,99	54,00
LIMITE PRUDENCIAL (parágrafo único do art. 22 da LRF) - <51,30 %>	286.442.160,79	51,29
LIMITE DE ALERTA (inciso II do § 1º do art. 59 da LRF) - <48,60 %>	271.366.257,59	48,59

DÍVIDA CONSOLIDADA	VALOR ATÉ O QUADRIMESTRE DE REFERÊNCIA	% SOBRE A RCL AJUSTADA
DÍVIDA CONSOLIDADA LÍQUIDA* (DCL) (III) = (I - II)	-138.958.717,60	-24,88
LIMITE DEFINIDO POR RESOLUÇÃO DO SENADO FEDERAL - <120 %>	670.040.142,20	120,00

GARANTIAS DE VALORES	VALOR ATÉ O QUADRIMESTRE DE REFERÊNCIA	% SOBRE A RCL AJUSTADA
TOTAL DAS GARANTIAS CONCEDIDAS	0,00	0,00
LIMITE DEFINIDO POR RESOLUÇÃO DO SENADO FEDERAL	122.840.692,74	22,00

OPERAÇÕES DE CRÉDITO	VALOR	% SOBRE A RCL AJUSTADA
OPERAÇÕES DE CRÉDITO INTERNAS E EXTERNAS	0,00	0,00
LIMITE DEFINIDO PELO SENADO FEDERAL PARA OPERAÇÕES DE CRÉDITO EXTERNAS E INTERNAS	89.338.685,63	16,00
OPERAÇÕES DE CRÉDITO POR ANTECIPAÇÃO DA RECEITA	0,00	0,00
LIMITE DEFINIDO PELO SENADO FEDERAL PARA OPERAÇÕES DE CRÉDITO POR ANTECIPAÇÃO DA	39.085.674,96	6,99

RESTOS A PAGAR	RESTOS A PAGAR EMPENHADOS E NÃO LIQUIDADOS DO EXERCÍCIO	DISPONIBILIDADE DE CAIXA LÍQUIDA (APÓS A INSCRIÇÃO EM RESTOS A PAGAR NÃO PROCESSADOS DO EXERCÍCIO)
Valor Total	null	null

FONTE: Contabilidade do Município. Metodologia da LRF e Leiaute do Manual de Demonstrativos Fiscais - MDF da Secretaria do Tesouro Nacional.



# DIÁRIO OFICIAL

## MUNICÍPIO DE LOUVEIRA

Segunda-feira, 30 de janeiro de 2023

Edição nº 1871A

Página 7 de 54

**PREFEITURA MUNICIPAL DE LOUVEIRA**  
RELATÓRIO DE GESTÃO FISCAL  
**DEMONSTRATIVO DAS GARANTIAS E CONTRAGARANTIAS DE VALORES**  
ORÇAMENTOS FISCAL E DA SEGURIDADE SOCIAL

Período de Referência: DEZEMBRO 2022

RGF - ANEXO 3 (LRF, art. 55, inciso I, alínea "c" e art. 40, § 1º)

Em Reais

GARANTIAS CONCEDIDAS	SALDO DO EXERCÍCIO ANTERIOR	SALDOS DO EXERCÍCIO DE 2022		
		Até o 1º Quadrimestre	Até o 2º Quadrimestre	Até o 3º Quadrimestre
AOS ESTADOS (I)	0,00	0,00	0,00	0,00
Em Operações de Crédito Externas	0,00	0,00	0,00	0,00
Em Operações de Crédito Internas	0,00	0,00	0,00	0,00
AOS MUNICÍPIOS (II)	0,00	0,00	0,00	0,00
Em Operações de Crédito Externas	0,00	0,00	0,00	0,00
Em Operações de Crédito Internas	0,00	0,00	0,00	0,00
AS ENTIDADES CONTROLADAS (III)	0,00	0,00	0,00	0,00
Em Operações de Crédito Externas	0,00	0,00	0,00	0,00
Em Operações de Crédito Internas	0,00	0,00	0,00	0,00
POR MEIO DE FUNDOS E PROGRAMAS (IV)	0,00	0,00	0,00	0,00
<b>TOTAL GARANTIAS CONCEDIDAS (V) = (I + II + III + IV)</b>	<b>0,00</b>	<b>0,00</b>	<b>0,00</b>	<b>0,00</b>
RECEITA CORRENTE LÍQUIDA - RCL (VI)	479.511.266,60	507.356.437,51	539.392.733,74	558.366.785,17
(-) Transferências obrigatórias da União relativas às emendas individuais (art. 166-A, § 1º, da CF) (VII)	0,00	0,00	0,00	0,00
RECEITA CORRENTE LÍQUIDA AJUSTADA PARA CÁLCULO DOS LIMITES DE ENDIVIDAMENTO (VIII) = (VI - VII)	479.511.266,60	507.356.437,51	539.392.733,74	558.366.785,17
% do TOTAL DAS GARANTIAS sobre a RCL AJUSTADA (V/VIII)	0,00	0,00	0,00	0,00
LIMITE DEFINIDO POR RESOLUÇÃO DO SENADO FEDERAL	105.492.478,65	111.618.416,25	118.666.401,42	122.840.692,74
LIMITE DE ALERTA (inciso III do §1º do art. 59 da LRF)	94.943.230,79	100.456.574,63	106.799.761,28	110.556.623,47

CONTRAGARANTIAS RECEBIDAS	SALDO DO EXERCÍCIO ANTERIOR	SALDOS DO EXERCÍCIO DE 2022		
		Até o 1º Quadrimestre	Até o 2º Quadrimestre	Até o 3º Quadrimestre
DOS ESTADOS (IX)	0,00	0,00	0,00	0,00
Em Garantia às operações de Crédito Externas	0,00	0,00	0,00	0,00
Em Garantia às operações de Crédito Internas	0,00	0,00	0,00	0,00
DOS MUNICÍPIOS (X)	0,00	0,00	0,00	0,00
Em Garantia às operações de Crédito Externas	0,00	0,00	0,00	0,00
Em Garantia às operações de Crédito Internas	0,00	0,00	0,00	0,00
DAS ENTIDADES CONTROLADAS (XI)	0,00	0,00	0,00	0,00
Em Garantia às operações de Crédito Externas	0,00	0,00	0,00	0,00
Em Garantia às operações de Crédito Internas	0,00	0,00	0,00	0,00
EM GARANTIAS POR MEIO DE FUNDOS E PROGRAMAS (XII)	0,00	0,00	0,00	0,00
<b>TOTAL CONTRAGARANTIAS RECEBIDAS (XIII) = (IX + X + XI + XII)</b>	<b>0,00</b>	<b>0,00</b>	<b>0,00</b>	<b>0,00</b>
MEDIDAS CORRETIVAS:	0,00	0,00	0,00	0,00

FONTE: Contabilidade do Município. Metodologia da LRF e Leiaute do Manual de Demonstrativos Fiscais - MDF da Secretaria do Tesouro Nacional.



# DIÁRIO OFICIAL

## MUNICÍPIO DE LOUVEIRA

Segunda-feira, 30 de janeiro de 2023

Edição nº 1871A

Página 8 de 54

### Prefeitura Municipal de Louveira

#### Demonstrativo de apuração das Despesas com Pessoal - Poder Executivo

(Artigo 22, Artigo 59, § 1º, incisos II e IV e § 2º da LC. 101/00; §§ 1º e 2º do Artigo 2º da Lei Federal nº 9717/98)

Período: Janeiro/2022 a Dezembro/2022

Órgão: Poder Executivo

#### DESPESAS COM PESSOAL

ESPECIFICAÇÃO	01/2022	02/2022	03/2022	04/2022	05/2022	06/2022	07/2022	08/2022	09/2022	10/2022	11/2022	12/2022	TOTAL
VENCIMENTOS E VANTAGENS FIXAS - PESSOAL ATIVO	10.360.922,72	10.770.934,76	10.659.512,68	11.433.410,37	10.702.885,15	13.118.360,27	10.887.161,96	10.965.443,30	10.954.349,94	10.969.758,97	11.191.102,12	22.902.317,22	144.916.159,46
REMUNERAÇÃO DE AGENTES POLÍTICOS	269.766,65	270.200,00	270.200,00	255.733,00	239.175,00	262.976,43	270.200,00	270.200,00	270.200,00	270.200,00	270.200,00	270.200,00	3.189.251,08
ENCARGOS SOCIAIS	1.653.567,47	1.692.450,60	1.727.771,87	1.758.253,19	1.786.701,34	1.854.774,41	1.847.117,42	1.860.094,47	1.867.075,36	1.888.402,13	1.885.781,51	3.917.053,75	23.739.043,52
INATIVOS, PENSIONISTAS E OUTROS BENEFÍCIOS PREVIDENCIÁRIOS	1.772.754,01	1.767.486,85	1.821.435,47	1.822.197,25	1.849.884,49	1.981.818,05	1.951.385,46	1.976.105,52	1.973.276,34	1.961.507,54	2.031.834,15	3.950.710,21	24.860.395,34
DESPESA COM PESSOAL NÃO EXECUTADA ORÇAMENTARIAMENTE	0,00	0,00	0,00	0,00	0,00	0,00	0,00	0,00	0,00	0,00	0,00	0,00	0,00
OUTRAS DESPESAS E OBRIGAÇÕES (VARIÁVEIS)	588.309,28	537.336,59	897.203,77	953.031,74	921.692,11	968.805,14	963.675,56	824.721,47	1.039.108,97	990.775,18	981.791,02	863.266,55	10.529.717,38
SENTENÇAS JUDICIAIS	0,00	340.778,34	2.380.467,80	17.204,44	78.928,87	11.293,50	7.734,09	17.123,30	10.426,42	15.060,64	2.619,37	9.559,65	2.891.196,42
<b>SUBTOTAL (I)</b>	<b>14.645.320,13</b>	<b>15.379.187,14</b>	<b>17.756.591,59</b>	<b>16.239.829,99</b>	<b>15.579.266,96</b>	<b>18.198.027,80</b>	<b>15.927.274,49</b>	<b>15.913.688,06</b>	<b>16.114.437,03</b>	<b>16.095.704,46</b>	<b>16.363.328,17</b>	<b>31.913.107,38</b>	<b>210.125.763,20</b>

#### DEDUÇÕES (§ 1º do Artigo 19º da LC 101/00)

ESPECIFICAÇÃO	01/2022	02/2022	03/2022	04/2022	05/2022	06/2022	07/2022	08/2022	09/2022	10/2022	11/2022	12/2022	TOTAL
DECORRENTES DECISÃO JUDICIAL E EXERCÍCIO ANTERIORES	0,00	340.778,34	2.380.467,80	17.204,44	78.928,87	11.293,50	7.734,09	17.123,30	10.426,42	15.060,64	2.619,37	9.559,65	2.891.196,42
DESPESA COM INATIVOS E PENSIONISTAS CUSTEADAS COM RECURSOS VINCULADOS	1.772.754,01	1.767.486,85	1.821.435,47	1.822.197,25	1.849.884,49	1.981.818,05	1.951.385,46	1.976.105,52	1.973.276,34	1.961.507,54	2.031.834,15	3.950.710,21	24.860.395,34
VENCIMENTO ACS E ACE (E.C. 120/2022)	0,00	0,00	0,00	0,00	0,00	0,00	0,00	0,00	0,00	0,00	0,00	0,00	0,00
<b>SUBTOTAL (II)</b>	<b>1.772.754,01</b>	<b>2.108.265,19</b>	<b>4.201.903,27</b>	<b>1.839.401,69</b>	<b>1.928.813,36</b>	<b>1.993.111,55</b>	<b>1.959.119,55</b>	<b>1.993.228,82</b>	<b>1.983.702,76</b>	<b>1.976.568,18</b>	<b>2.034.453,52</b>	<b>3.960.269,86</b>	<b>27.751.591,76</b>

#### DESPESA LÍQUIDA COM PESSOAL

<b>TOTAL LÍQUIDO (I - II)</b>	<b>12.872.566,12</b>	<b>13.270.921,95</b>	<b>13.554.688,32</b>	<b>14.400.428,30</b>	<b>13.650.453,60</b>	<b>16.204.916,25</b>	<b>13.968.154,94</b>	<b>13.920.459,24</b>	<b>14.130.734,27</b>	<b>14.119.136,28</b>	<b>14.328.874,65</b>	<b>27.952.837,52</b>	<b>182.374.171,44</b>
-------------------------------	----------------------	----------------------	----------------------	----------------------	----------------------	----------------------	----------------------	----------------------	----------------------	----------------------	----------------------	----------------------	-----------------------

#### Nota Explicativa:

1. A despesa total com pessoal compreende o somatório dos gastos do Ente com ativos, inativos e pensionistas;
2. Para a apuração da dedução do Regime Próprio de Previdência é considerado mensalmente a despesa de inativos e pensionistas até o limite da receita arrecadada, conforme demonstrativo disponibilizado no site do Tribunal de Contas.

**FONTE:** Contabilidade do Município. Metodologia da LRF e Leiaute do Sistema Audesp do Tribunal de Contas do Estado de São Paulo.





# DIÁRIO OFICIAL

## MUNICÍPIO DE LOUVEIRA

Segunda-feira, 30 de janeiro de 2023

Edição nº 1871A

Página 9 de 54

### Prefeitura Municipal de Louveira

#### Relatório de Gestão Fiscal - Poder Executivo

(Artigo 54 e 55, da LC. 101/00)

Período: Janeiro/2022 a Dezembro/2022

Poder Executivo

QUADRO COMPARATIVO COM OS LIMITES DA LRF	Valores em R\$	%
<b>RECEITA CORRENTE LÍQUIDA - RCL</b>	<b>558.366.785,17</b>	<b>100,00</b>
<b>DESPESAS TOTAIS COM PESSOAL</b>		
MONTANTE	182.374.171,44	32,66
LIMITE MÁXIMO (ART. 20 LRF)	301.518.063,99	54,00
LIMITE PRUDENCIAL 95% (PAR. ÚNICO ART. 22 LRF)	286.442.160,79	51,30
EXCESSO A REGULARIZAR	0,00	0,00
<b>RECEITA CORRENTE LÍQUIDA AJUSTADA PARA CÁLCULO DE ENDIVIDAMENTO</b>	<b>558.366.785,17</b>	<b>0,00</b>
<b>DÍVIDA CONSOLIDADA LÍQUIDA</b>		
SALDO DEVEDOR	-138.958.717,60	-24,89
LIMITE LEGAL (ART.S 3º E 4º RES. 40 SENADO)	670.040.142,20	120,00
EXCESSO A REGULARIZAR	0,00	0,00
<b>CONCESSÕES DE GARANTIA</b>		
MONTANTE	0,00	0,00
LIMITE LEGAL (ART. 9º RES. 43 SENADO)	122.840.692,74	22,00
EXCESSO A REGULARIZAR	0,00	0,00
<b>OPERAÇÕES DE CRÉDITO (EXCETO ARO)</b>		
REALIZADAS NO PERÍODO	0,00	0,00
LIMITE LEGAL (INC. I DO ART. 7º RES. 43 SENADO)	89.338.685,63	16,00
EXCESSO A REGULARIZAR	0,00	0,00
<b>ANTECIPAÇÃO DE RECEITAS ORÇAMENTÁRIAS</b>		
SALDO DEVEDOR	0,00	0,00
LIMITE LEGAL (ART. 10º RES. 43 SENADO)	39.085.674,96	7,00
EXCESSO A REGULARIZAR	0,00	0,00

FONTE: Contabilidade do Município. Metodologia da LRF e Leiaute do Sistema Audesp do Tribunal de Contas do Estado de São Paulo.



# DIÁRIO OFICIAL

## MUNICÍPIO DE LOUVEIRA

Segunda-feira, 30 de janeiro de 2023

Edição nº 1871A

Página 10 de 54

### Relatório Resumido da Execução Orçamentária

## Prefeitura Municipal de Louveira

### Demonstrativo de apuração da Receita Corrente Líquida

(Artigo 2º, Inciso IV e 53, Inciso I da LC. 101/00)

Período: Janeiro/2022 a Dezembro/2022

Órgão: Consolidado

#### RECEITAS CORRENTES

ESPECIFICAÇÃO	01/2022	02/2022	03/2022	04/2022	05/2022	06/2022	07/2022	08/2022	09/2022	10/2022	11/2022	12/2022	TOTAL
IMPOSTOS, TAXAS E CONTRIB. MELHORIA	5.738.524,31	7.461.065,35	14.837.620,51	8.186.439,37	6.441.484,81	9.020.624,66	7.108.057,43	8.369.486,41	7.492.612,08	8.310.072,40	7.350.899,02	9.882.283,59	100.199.169,94
CONTRIBUIÇÕES	1.107.120,12	1.115.713,13	1.113.878,09	1.118.956,00	1.136.504,63	1.151.112,05	1.198.603,07	1.181.623,73	1.190.370,04	1.189.991,38	1.215.619,21	2.482.096,76	15.201.588,21
RECEITA PATRIMONIAL	1.400.822,84	1.559.353,66	1.758.615,52	1.667.706,36	2.007.141,02	1.849.654,05	1.852.519,43	2.119.942,12	2.039.190,69	1.771.966,80	4.951.092,24	1.630.982,60	24.608.987,33
RECEITA AGROPECUÁRIA	0,00	0,00	0,00	0,00	0,00	0,00	0,00	0,00	0,00	0,00	0,00	0,00	0,00
RECEITA INDUSTRIAL	0,00	0,00	0,00	0,00	0,00	0,00	0,00	0,00	0,00	0,00	0,00	0,00	0,00
RECEITA DE SERVIÇOS	1.068.951,62	1.084.930,17	1.304.260,26	1.144.601,38	1.543.295,23	1.443.108,69	1.268.293,95	1.357.134,81	1.452.471,39	1.371.729,35	1.990.300,15	1.890.984,67	16.920.061,67
TRANSFERÊNCIAS CORRENTES	43.456.414,55	31.421.614,02	49.340.747,52	39.729.966,13	48.012.198,90	36.515.557,84	41.791.314,61	47.396.814,29	37.039.644,27	40.540.900,36	43.207.927,73	44.902.405,22	503.355.505,44
OUTRAS RECEITAS CORRENTES	136.008,47	149.781,97	204.297,35	143.006,01	212.039,32	181.789,60	148.643,91	188.795,35	172.613,41	131.604,89	172.905,57	251.814,80	2.093.300,65
<b>TOTAL RECEITAS CORRENTES (I)</b>	<b>52.907.841,91</b>	<b>42.792.458,30</b>	<b>68.559.419,25</b>	<b>51.990.675,25</b>	<b>59.352.663,91</b>	<b>50.161.846,89</b>	<b>53.367.432,40</b>	<b>60.613.796,71</b>	<b>49.386.901,88</b>	<b>53.316.265,18</b>	<b>58.888.743,92</b>	<b>61.040.567,64</b>	<b>662.378.613,24</b>

#### DEDUÇÕES

ESPECIFICAÇÃO	01/2022	02/2022	03/2022	04/2022	05/2022	06/2022	07/2022	08/2022	09/2022	10/2022	11/2022	12/2022	TOTAL
CONTRIBUIÇÃO AO R.P.P.S.	1.107.120,12	1.115.713,13	1.113.878,09	1.118.956,00	1.136.504,63	1.151.112,05	1.198.603,07	1.181.623,73	1.190.370,04	1.189.991,38	1.215.619,21	2.482.096,76	15.201.588,21
REC. COMPENSAÇÃO PREVIDENC.	13.785,81	13.785,81	15.186,37	15.186,37	15.186,37	15.186,37	15.186,37	15.186,37	15.186,37	15.186,37	15.186,37	31.575,50	195.824,45
GANHOS APLIC. FINANCEIRA RPPS	0,00	0,00	0,00	0,00	0,00	0,00	0,00	0,00	64.320,88	13.362,63	3.273.761,04	0,00	3.351.444,55
FUNDEB RETIDO	7.495.999,06	5.418.009,01	8.713.389,42	6.910.048,60	8.195.563,38	6.230.842,77	6.872.452,63	8.072.784,15	6.140.895,18	6.513.515,29	7.003.482,36	7.695.989,01	85.262.970,86
VENCIMENTO ACS E ACE (E.C. 120/2022)	0,00	0,00	0,00	0,00	0,00	0,00	0,00	0,00	0,00	0,00	0,00	0,00	0,00
<b>TOTAL DEDUÇÕES (II)</b>	<b>8.616.904,99</b>	<b>6.547.507,95</b>	<b>9.842.453,88</b>	<b>8.044.190,97</b>	<b>9.347.254,38</b>	<b>7.397.141,19</b>	<b>8.086.242,07</b>	<b>9.269.594,25</b>	<b>7.410.772,47</b>	<b>7.732.055,67</b>	<b>11.508.048,98</b>	<b>10.209.661,27</b>	<b>104.011.828,07</b>

#### TOTAIS

ESPECIFICAÇÃO	01/2022	02/2022	03/2022	04/2022	05/2022	06/2022	07/2022	08/2022	09/2022	10/2022	11/2022	12/2022	TOTAL
RECEITA CORRENTE LÍQUIDA (III)=(I-II)	44.290.936,92	36.244.950,35	58.716.965,37	43.946.484,28	50.005.409,53	42.764.705,70	45.281.190,33	51.344.202,46	41.976.129,41	45.584.209,51	47.380.694,94	50.830.906,37	558.366.785,17

#### RCL AJUSTADA P/ CÁLCULO LIMITES DE ENDIVIDAMENTO | EMENDAS INDIVIDUAIS (ART.166-A, § 1,CF) (IV)

(-) EMENDAS INDIVIDUAIS (IV)	0,00	0,00	0,00	0,00	0,00	0,00	0,00	0,00	0,00	0,00	0,00	0,00	0,00
<b>TOTAL (V)=(III-IV)</b>	<b>44.290.936,92</b>	<b>36.244.950,35</b>	<b>58.716.965,37</b>	<b>43.946.484,28</b>	<b>50.005.409,53</b>	<b>42.764.705,70</b>	<b>45.281.190,33</b>	<b>51.344.202,46</b>	<b>41.976.129,41</b>	<b>45.584.209,51</b>	<b>47.380.694,94</b>	<b>50.830.906,37</b>	<b>558.366.785,17</b>

#### RCL AJUSTADA P/ CÁLCULO LIMITES DA DESPESA COM PESSOAL | EMENDAS BANCADA (ART.166, § 16,CF) (VI)

(-) EMENDAS BANCADA (VI)	0,00	0,00	0,00	0,00	0,00	0,00	0,00	0,00	0,00	0,00	0,00	0,00	0,00
<b>TOTAL (VII)=(V-VI)</b>	<b>44.290.936,92</b>	<b>36.244.950,35</b>	<b>58.716.965,37</b>	<b>43.946.484,28</b>	<b>50.005.409,53</b>	<b>42.764.705,70</b>	<b>45.281.190,33</b>	<b>51.344.202,46</b>	<b>41.976.129,41</b>	<b>45.584.209,51</b>	<b>47.380.694,94</b>	<b>50.830.906,37</b>	<b>558.366.785,17</b>

FONTE: Contabilidade do Município. Metodologia da LRF e Leiaute do Sistema Audeps do Tribunal de Contas do Estado de São Paulo.



# DIÁRIO OFICIAL

## MUNICÍPIO DE LOUVEIRA

Segunda-feira, 30 de janeiro de 2023

Edição nº 1871A

Página 11 de 54

### **Prefeitura Municipal de Louveira**

Demonstrativo de apuração da Receita Corrente Líquida

(Artigo 2º, Inciso IV e 53, Inciso I da LC. 101/00)

**Período: Janeiro/2022 a Dezembro/2022**

**Órgão: Consolidado**



# DIÁRIO OFICIAL

## MUNICÍPIO DE LOUVEIRA

Segunda-feira, 30 de janeiro de 2023

Edição nº 1871A

Página 12 de 54

### Prefeitura Municipal de Louveira

#### Balço Orçamentário

(Artigo 52, Incisos I e II, alíneas "a" e "b", da LC. 101/00)

Período: Janeiro/2022 a Dezembro/2022

Consolidado

RECEITAS	PREVISÃO INICIAL	PREVISÃO ATUALIZADA	PREVISTAS ATÉ O MÊS	REALIZADA ATÉ O MÊS	SALDO A REALIZAR				
<b>RECEITAS CORRENTES</b>	<b>547.993.785,00</b>	<b>547.993.785,00</b>	<b>547.993.785,00</b>	<b>662.530.123,29</b>	<b>-114.536.338,29</b>				
IMPOSTOS, TAXAS E CONTRIBUIÇÕES DE MELHORIA	97.421.377,00	97.421.377,00	97.421.377,00	100.303.735,03	-2.882.358,03				
CONTRIBUIÇÕES	11.728.000,00	11.728.000,00	11.728.000,00	15.201.588,21	-3.473.588,21				
RECEITA PATRIMONIAL	5.339.390,00	5.339.390,00	5.339.390,00	24.635.948,93	-19.296.558,93				
RECEITA DE SERVIÇOS	15.349.209,00	15.349.209,00	15.349.209,00	16.932.350,04	-1.583.141,04				
TRANSFERÊNCIAS CORRENTES	416.211.985,00	416.211.985,00	416.211.985,00	503.362.739,53	-87.150.754,53				
OUTRAS RECEITAS CORRENTES	1.943.824,00	1.943.824,00	1.943.824,00	2.093.761,55	-149.937,55				
<b>RECEITAS DE CAPITAL</b>	<b>8.306.488,00</b>	<b>8.306.488,00</b>	<b>8.306.488,00</b>	<b>6.802.760,53</b>	<b>1.503.727,47</b>				
ALIENAÇÃO DE BENS	2.151.488,00	2.151.488,00	2.151.488,00	2.640.215,57	-488.727,57				
TRANSFERÊNCIAS DE CAPITAL	6.155.000,00	6.155.000,00	6.155.000,00	4.162.544,96	1.992.455,04				
<b>(-) DEDUÇÕES DA RECEITA</b>	<b>71.898.273,00</b>	<b>71.898.273,00</b>	<b>71.898.273,00</b>	<b>85.436.913,76</b>	<b>-13.538.640,76</b>				
<b>RECEITAS INTRA-ORÇAMENTÁRIAS</b>	<b>19.454.000,00</b>	<b>19.454.000,00</b>	<b>19.454.000,00</b>	<b>19.822.691,74</b>	<b>-368.691,74</b>				
<b>SUBTOTAL DAS RECEITAS (I)</b>	<b>503.856.000,00</b>	<b>503.856.000,00</b>	<b>503.856.000,00</b>	<b>603.718.661,80</b>	<b>-99.862.661,80</b>				
<b>OP. DE CRÉDITO - REFINANC. (II)</b>	<b>0,00</b>	<b>0,00</b>	<b>0,00</b>	<b>0,00</b>	<b>0,00</b>				
<b>SUBTOTAL COM REFINANC. (III) = (I + II)</b>	<b>503.856.000,00</b>	<b>503.856.000,00</b>	<b>503.856.000,00</b>	<b>603.718.661,80</b>	<b>-99.862.661,80</b>				
<b>DÉFICIT (IV)</b>	<b>0,00</b>	<b>0,00</b>	<b>0,00</b>	<b>0,00</b>	<b>0,00</b>				
<b>TOTAL (V) = (III + IV)</b>	<b>503.856.000,00</b>	<b>503.856.000,00</b>	<b>503.856.000,00</b>	<b>603.718.661,80</b>	<b>-99.862.661,80</b>				
<b>DESPESAS</b>	<b>DOTAÇÃO INICIAL</b>	<b>SUPLEMENT./ REDUÇÃO</b>	<b>DOTAÇÃO ATUALIZADA</b>	<b>DESPESA EMPENHADA</b>	<b>DESPESA LIQUIDADADA</b>	<b>DESPESA PAGA</b>	<b>SALDO A EMPENHAR</b>	<b>SALDO A LIQUIDAR</b>	<b>SALDO A PAGAR</b>
<b>DESPESAS CORRENTES</b>	<b>434.080.660,00</b>	<b>153.411.374,34</b>	<b>587.492.034,34</b>	<b>553.575.846,65</b>	<b>505.382.484,46</b>	<b>504.925.301,51</b>	<b>33.916.187,69</b>	<b>48.193.362,19</b>	<b>457.182,95</b>
PESSOAL E ENCARGOS SOCIAIS	173.280.800,00	29.867.587,01	203.148.387,01	199.573.758,34	199.573.758,34	199.133.291,48	3.574.628,67	0,00	440.466,86
JUROS E ENCARGOS DA DÍVIDA	1.000,00	0,00	1.000,00	0,00	0,00	0,00	1.000,00	0,00	0,00
OUTRAS DESPESAS CORRENTES	260.798.860,00	123.543.787,33	384.342.647,33	354.002.088,31	305.808.726,12	305.792.010,03	30.340.559,02	48.193.362,19	16.716,09
<b>DESPESAS DE CAPITAL</b>	<b>42.556.500,00</b>	<b>80.802.268,14</b>	<b>123.358.768,14</b>	<b>104.243.008,04</b>	<b>71.282.817,45</b>	<b>71.282.817,45</b>	<b>19.115.760,10</b>	<b>32.960.190,59</b>	<b>0,00</b>
INVESTIMENTOS	42.555.500,00	80.802.268,14	123.357.768,14	104.243.008,04	71.282.817,45	71.282.817,45	19.114.760,10	32.960.190,59	0,00
AMORTIZAÇÃO DA DÍVIDA	1.000,00	0,00	1.000,00	0,00	0,00	0,00	1.000,00	0,00	0,00
<b>RESERVA DE CONTINGÊNCIA</b>	<b>8.266.000,00</b>	<b>-4.179.624,50</b>	<b>4.086.375,50</b>	<b>0,00</b>	<b>0,00</b>	<b>0,00</b>	<b>0,00</b>	<b>0,00</b>	<b>0,00</b>
<b>DESPESAS INTRAORÇAMENTARIAS</b>	<b>18.952.840,00</b>	<b>1.831.512,29</b>	<b>20.784.352,29</b>	<b>20.168.825,22</b>	<b>20.168.825,22</b>	<b>18.427.294,55</b>	<b>615.527,07</b>	<b>0,00</b>	<b>1.741.530,67</b>
<b>SUBTOTAL DAS DESPESAS (VI)</b>	<b>503.856.000,00</b>	<b>231.865.530,27</b>	<b>735.721.530,27</b>	<b>677.987.679,91</b>	<b>596.834.127,13</b>	<b>594.635.413,51</b>	<b>53.647.474,86</b>	<b>81.153.552,78</b>	<b>2.198.713,62</b>
<b>AMORT. DÍVIDA - REFINANC. (VII)</b>	<b>0,00</b>	<b>0,00</b>	<b>0,00</b>	<b>0,00</b>	<b>0,00</b>	<b>0,00</b>	<b>0,00</b>	<b>0,00</b>	<b>0,00</b>
<b>SUB. COM REFINANC. (VIII)=(VI + VII)</b>	<b>503.856.000,00</b>	<b>231.865.530,27</b>	<b>735.721.530,27</b>	<b>677.987.679,91</b>	<b>596.834.127,13</b>	<b>594.635.413,51</b>	<b>53.647.474,86</b>	<b>81.153.552,78</b>	<b>2.198.713,62</b>
<b>SUPERÁVIT (IX)</b>	<b>0,00</b>	<b>0,00</b>	<b>0,00</b>	<b>0,00</b>	<b>6.884.534,67</b>	<b>0,00</b>	<b>0,00</b>	<b>0,00</b>	<b>0,00</b>
<b>TOTAL (X)=(VIII + IX)</b>	<b>503.856.000,00</b>	<b>231.865.530,27</b>	<b>735.721.530,27</b>	<b>677.987.679,91</b>	<b>603.718.661,80</b>	<b>594.635.413,51</b>	<b>53.647.474,86</b>	<b>81.153.552,78</b>	<b>2.198.713,62</b>

FONTE: Contabilidade do Município. Metodologia da LRF e Leiaute do Sistema Audesp do Tribunal de Contas do Estado de São Paulo.



# DIÁRIO OFICIAL

## MUNICÍPIO DE LOUVEIRA

Segunda-feira, 30 de janeiro de 2023

Edição nº 1871A

Página 13 de 54

<b>Prefeitura Municipal de Louveira</b>					
<b>Estado de São Paulo</b>					
<b>RELATÓRIO RESUMIDO DA EXECUÇÃO ORÇAMENTÁRIA</b>					
<b>Projeções Atuariais do Regime Próprio de Previdência - FUNDO FINANCEIRO</b>					
<b>2022</b>					
<b>Art. 53º, §1º, Inciso II da LRF</b>					
<b>(R\$ 1,00)</b>					
<b>EXERCÍCIO</b>	<b>RECEITAS PREVIDENCIÁRIAS (a)</b>	<b>DESPESAS PREVIDENCIÁRIAS (b)</b>	<b>RESULTADO PREVIDENCIÁRIO (c) = (a - b)</b>	<b>SALDO FINANCEIRO DO EXERCÍCIO (d) = (d Exerc. Anterior) + (c)</b>	<b>RESULTADO ACUMULADO CAPITALIZADO Fundo de Previdência</b>
2022	5.019.001,61	18.256.573,31	-13.237.571,70	2.360.361,41	2.360.361,41
2023	4.068.504,25	19.465.534,53	-15.397.030,28	-13.036.668,87	-13.036.668,87
2024	3.762.591,39	21.040.004,46	-17.277.413,07	-30.314.081,94	-30.314.081,94
2025	3.339.315,84	21.885.457,69	-18.546.141,85	-48.860.223,79	-48.860.223,79
2026	3.120.417,12	22.889.102,08	-19.768.684,96	-68.628.908,75	-68.628.908,75
2027	2.832.603,40	23.815.331,15	-20.982.727,75	-89.611.636,50	-89.611.636,50
2028	2.540.642,31	24.555.833,75	-22.015.191,44	-111.626.827,94	-111.626.827,94
2029	2.285.605,64	25.463.985,63	-23.178.379,99	-134.805.207,93	-134.805.207,93
2030	1.941.526,80	25.336.455,50	-23.394.928,70	-158.200.136,63	-158.200.136,63
2031	1.912.786,16	25.871.071,46	-23.958.285,30	-182.158.421,93	-182.158.421,93
2032	1.684.138,54	26.476.392,49	-24.792.253,95	-206.950.675,88	-206.950.675,88
2033	1.414.939,91	26.738.828,07	-25.323.888,16	-232.274.564,04	-232.274.564,04
2034	1.246.539,73	27.034.004,83	-25.787.465,10	-258.062.029,14	-258.062.029,14
2035	1.042.994,40	27.266.938,27	-26.223.943,87	-284.285.973,01	-284.285.973,01
2036	797.626,77	27.088.058,11	-26.290.431,34	-310.576.404,35	-310.576.404,35
2037	650.600,84	26.787.238,49	-26.136.637,65	-336.713.042,00	-336.713.042,00
2038	530.274,52	26.122.986,27	-25.592.711,75	-362.305.753,75	-362.305.753,75
2039	510.858,42	25.461.426,67	-24.950.568,25	-387.256.322,00	-387.256.322,00
2040	491.697,95	24.797.998,96	-24.306.301,01	-411.562.623,01	-411.562.623,01
2041	472.821,47	24.133.987,41	-23.661.165,94	-435.223.788,95	-435.223.788,95
2042	454.257,36	23.470.729,12	-23.016.471,76	-458.240.260,71	-458.240.260,71
2043	436.035,45	22.809.749,66	-22.373.714,21	-480.613.974,92	-480.613.974,92
2044	418.175,31	22.150.760,19	-21.732.584,88	-502.346.559,80	-502.346.559,80
2045	400.713,40	21.496.893,22	-21.096.179,82	-523.442.739,62	-523.442.739,62
2046	383.678,34	20.849.710,34	-20.466.032,00	-543.908.771,62	-543.908.771,62
2047	367.110,99	20.211.466,68	-19.844.355,69	-563.753.127,31	-563.753.127,31
2048	351.017,07	19.582.724,31	-19.231.707,24	-582.984.834,55	-582.984.834,55
2049	335.434,82	18.965.574,68	-18.630.139,86	-601.614.974,41	-601.614.974,41
2050	320.394,44	18.361.966,44	-18.041.572,00	-619.656.546,41	-619.656.546,41
2051	305.901,80	17.772.600,24	-17.466.698,44	-637.123.244,85	-637.123.244,85
2052	291.975,02	17.198.863,09	-16.906.888,07	-654.030.132,92	-654.030.132,92
2053	278.579,50	16.639.715,28	-16.361.135,78	-670.391.268,70	-670.391.268,70
2054	265.916,04	16.105.420,35	-15.839.504,31	-686.230.773,01	-686.230.773,01
2055	253.787,83	15.587.151,38	-15.333.363,55	-701.564.136,56	-701.564.136,56
2056	240.377,41	14.971.613,62	-14.731.236,21	-716.295.372,77	-716.295.372,77
2057	227.662,30	14.378.193,32	-14.150.531,02	-730.445.903,79	-730.445.903,79
2058	215.661,14	13.810.879,91	-13.595.218,77	-744.041.122,56	-744.041.122,56
2059	202.532,50	13.152.991,80	-12.950.459,30	-756.991.581,86	-756.991.581,86
2060	190.230,95	12.528.116,34	-12.337.885,39	-769.329.467,25	-769.329.467,25
2061	178.722,78	11.935.599,01	-11.756.876,23	-781.086.343,48	-781.086.343,48
2062	167.996,49	11.375.922,02	-11.207.925,53	-792.294.269,01	-792.294.269,01
2063	158.004,58	10.847.372,08	-10.689.367,50	-802.983.636,51	-802.983.636,51
2064	148.728,54	10.350.179,04	-10.201.450,50	-813.185.087,01	-813.185.087,01
2065	140.112,46	9.882.153,64	-9.742.041,18	-822.927.128,19	-822.927.128,19
2066	132.134,73	9.442.991,04	-9.310.856,31	-832.237.984,50	-832.237.984,50
2067	123.457,72	8.941.671,10	-8.818.213,38	-841.056.197,88	-841.056.197,88
2068	115.441,46	8.472.316,75	-8.356.875,29	-849.413.073,17	-849.413.073,17
2069	103.890,07	7.739.833,61	-7.635.943,54	-857.049.016,71	-857.049.016,71
2070	93.521,50	7.073.915,92	-6.980.394,42	-864.029.411,13	-864.029.411,13
2071	84.234,57	6.469.493,90	-6.385.259,33	-870.414.670,46	-870.414.670,46
2072	75.921,56	5.921.482,10	-5.845.560,54	-876.260.231,00	-876.260.231,00
2073	68.464,59	5.423.556,46	-5.355.091,87	-881.615.322,87	-881.615.322,87
2074	60.829,22	4.900.976,62	-4.840.147,40	-886.455.470,27	-886.455.470,27
2075	54.079,76	4.433.280,41	-4.379.200,65	-890.834.670,92	-890.834.670,92



# DIÁRIO OFICIAL

## MUNICÍPIO DE LOUVEIRA

Segunda-feira, 30 de janeiro de 2023

Edição nº 1871A

Página 14 de 54

<b>Prefeitura Municipal de Louveira</b>					
<b>Estado de São Paulo</b>					
<b>RELATÓRIO RESUMIDO DA EXECUÇÃO ORÇAMENTÁRIA</b>					
<b>Projeções Atuariais do Regime Próprio de Previdência - FUNDO FINANCEIRO</b>					
<b>2022</b>					
<b>Art. 53º, §1º, Inciso II da LRF</b>					
<b>(R\$ 1,00)</b>					
<b>EXERCÍCIO</b>	<b>RECEITAS PREVIDENCIÁRIAS (a)</b>	<b>DESPESAS PREVIDENCIÁRIAS (b)</b>	<b>RESULTADO PREVIDENCIÁRIO (c) = (a - b)</b>	<b>SALDO FINANCEIRO DO EXERCÍCIO (d) = (d Exerc. Anterior) + (c)</b>	<b>RESULTADO ACUMULADO CAPITALIZADO Fundo de Previdência</b>
2076	48.101,72	4.014.171,68	-3.966.069,96	-894.800.740,88	-894.800.740,88
2077	42.830,31	3.640.051,55	-3.597.221,24	-898.397.962,12	-898.397.962,12
2078	38.100,25	3.296.797,94	-3.258.697,69	-901.656.659,81	-901.656.659,81
2079	33.893,52	2.986.623,83	-2.952.730,31	-904.609.390,12	-904.609.390,12
2080	30.255,79	2.721.338,85	-2.691.083,06	-907.300.473,18	-907.300.473,18
2081	27.064,07	2.487.686,67	-2.460.622,60	-909.761.095,78	-909.761.095,78
2082	24.223,80	2.277.398,56	-2.253.174,76	-912.014.270,54	-912.014.270,54
2083	21.631,62	2.083.797,11	-2.062.165,49	-914.076.436,03	-914.076.436,03
2084	19.406,02	1.914.736,49	-1.895.330,47	-915.971.766,50	-915.971.766,50
2085	17.420,23	1.762.087,42	-1.744.667,19	-917.716.433,69	-917.716.433,69
2086	15.648,07	1.624.203,64	-1.608.555,57	-919.324.989,26	-919.324.989,26
2087	14.066,22	1.499.604,28	-1.485.538,06	-920.810.527,32	-920.810.527,32
2088	12.653,92	1.386.957,24	-1.374.303,32	-922.184.830,64	-922.184.830,64
2089	11.398,13	1.285.913,51	-1.274.515,38	-923.459.346,02	-923.459.346,02
2090	10.276,92	1.194.562,85	-1.184.285,93	-924.643.631,95	-924.643.631,95
2091	9.275,63	1.111.935,84	-1.102.660,21	-925.746.292,16	-925.746.292,16
2092	8.381,20	1.037.160,45	-1.028.779,25	-926.775.071,41	-926.775.071,41
2093	7.581,97	969.452,22	-961.870,25	-927.736.941,66	-927.736.941,66
2094	6.867,60	908.105,51	-901.237,91	-928.638.179,57	-928.638.179,57
2095	6.228,84	852.485,53	-846.256,69	-929.484.436,26	-929.484.436,26
2096	4.475,16	416.955,24	-412.480,08	-929.896.916,34	-929.896.916,34

**Definições:**

**Nº de Meses no Cálculo de 1º Ano:** 13.

**Receitas Previdenciárias:** Custo Normal apurado (incluindo a tx. de adm.), aplicado sobre a remuneração dos servidores ativos e sobre proventos que excedem o teto do RGPS.

**Despesas Previdenciárias:** Aposentadorias (+) Pensões (+) Auxílios (+) Taxa de Administração do Plano.

**Resultado Previdenciário:** Receitas Previdenciárias (-) Despesas Previdenciárias.

**Saldo Financeiro do Exercício:** Saldo anterior (+) Receitas Previdenciárias (-) Despesas Previdenciárias



# DIÁRIO OFICIAL

## MUNICÍPIO DE LOUVEIRA

Segunda-feira, 30 de janeiro de 2023

Edição nº 1871A

Página 15 de 54

<b>Prefeitura Municipal de Louveira</b>					
<b>Estado de São Paulo</b>					
<b>RELATÓRIO RESUMIDO DA EXECUÇÃO ORÇAMENTÁRIA</b>					
<b>Projeções Atuariais do Regime Próprio de Previdência - FUNDO PREVIDENCIÁRIO</b>					
<b>2022</b>					
<b>Art. 53º, §1º, Inciso II da LRF</b>					
<b>(R\$ 1,00)</b>					
<b>EXERCÍCIO</b>	<b>RECEITAS PREVIDENCIÁRIAS (a)</b>	<b>DESPESAS PREVIDENCIÁRIAS (b)</b>	<b>RESULTADO PREVIDENCIÁRIO (c) = (a - b)</b>	<b>SALDO FINANCEIRO DO EXERCÍCIO (d) = (d Exerc. Anterior) + (c)</b>	<b>RESULTADO ACUMULADO CAPITALIZADO Fundo de Previdência</b>
2022	30.222.915,60	9.351.218,26	20.871.697,34	368.655.368,10	386.315.590,41
2023	30.525.144,75	10.424.918,29	20.100.226,46	388.755.594,56	425.956.646,05
2024	30.830.396,20	12.087.553,90	18.742.842,30	407.498.436,86	466.161.162,07
2025	31.138.700,16	13.548.843,35	17.589.856,81	425.088.293,67	507.166.354,13
2026	31.450.087,16	16.314.120,33	15.135.966,83	440.224.260,50	547.678.723,80
2027	31.764.588,03	18.348.885,24	13.415.702,79	453.639.963,29	588.425.684,76
2028	32.082.233,91	20.378.791,42	11.703.442,49	465.343.405,78	629.427.003,37
2029	32.403.056,25	22.140.692,35	10.262.363,90	475.605.769,68	670.973.085,80
2030	32.727.086,82	25.148.475,70	7.578.611,12	483.184.380,80	711.817.482,82
2031	33.054.357,68	28.477.731,92	4.576.625,76	487.761.006,56	751.599.524,30
2032	33.384.901,26	31.272.328,08	2.112.573,18	489.873.579,74	790.818.028,96
2033	33.718.750,27	36.033.717,20	-2.314.966,93	487.558.612,81	827.433.326,93
2034	34.055.937,78	39.203.956,21	-5.148.018,43	482.410.594,38	862.950.872,86
2035	34.396.497,15	41.774.173,38	-7.377.676,23	475.032.918,15	897.934.814,95
2036	34.740.462,13	44.927.664,58	-10.187.202,45	464.845.715,70	931.764.684,33
2037	35.087.866,75	48.782.071,94	-13.694.205,19	451.151.510,51	963.668.915,92
2038	35.438.745,41	52.022.315,43	-16.583.570,02	434.567.940,49	994.185.438,46
2039	35.793.132,87	57.469.653,90	-21.676.521,03	412.891.419,46	1.020.987.933,30
2040	36.151.064,20	63.733.102,65	-27.582.038,45	385.309.381,01	1.043.060.702,71
2041	36.512.574,84	69.431.274,85	-32.918.700,01	352.390.681,00	1.060.753.449,39
2042	36.877.700,59	73.192.315,29	-36.314.614,70	316.076.066,30	1.075.838.824,49
2043	37.246.477,59	76.929.441,56	-39.682.963,97	276.393.102,33	1.088.216.529,51
2044	37.618.942,37	80.249.745,25	-42.630.802,88	233.762.299,45	1.098.183.952,24
2045	37.995.131,79	83.352.638,33	-45.357.506,54	188.404.792,91	1.105.848.852,01
2046	38.375.083,11	85.584.499,06	-47.209.415,95	141.195.376,96	1.111.994.072,36
2047	38.758.833,94	88.654.652,77	-49.895.818,83	91.299.558,13	1.115.689.629,37
2048	39.146.422,28	90.788.487,12	-51.642.064,84	39.657.493,29	1.117.778.086,37
2049	39.537.886,51	92.647.583,80	-53.109.697,29	-13.452.204,00	1.118.465.694,70
2050	39.933.265,37	94.757.935,37	-54.824.670,00	-68.276.874,00	1.117.429.955,33
2051	40.332.598,02	95.283.468,10	-54.950.870,08	-123.227.744,08	1.116.213.843,10
2052	40.735.924,00	95.938.432,72	-55.202.508,72	-178.430.252,80	1.114.679.935,01
2053	41.143.283,24	96.590.911,80	-55.447.628,56	-233.877.881,36	1.112.819.243,21
2054	41.554.716,08	96.978.873,92	-55.424.157,84	-289.302.039,20	1.110.890.868,56
2055	41.970.263,24	97.235.168,58	-55.264.905,34	-344.566.944,54	1.109.030.603,12
2056	42.389.965,87	97.491.728,67	-55.101.762,80	-399.668.707,34	1.107.245.790,61
2057	42.813.865,53	97.486.503,95	-54.672.638,42	-454.341.345,76	1.105.812.689,13
2058	43.242.004,18	98.243.300,51	-55.001.296,33	-509.342.642,09	1.103.972.176,42
2059	43.674.424,23	99.001.857,81	-55.327.433,58	-564.670.075,67	1.101.706.749,89
2060	44.111.168,47	99.762.188,36	-55.651.019,89	-620.321.095,56	1.098.998.075,13
2061	44.552.280,15	100.524.304,74	-55.972.024,59	-676.293.120,15	1.095.826.945,24
2062	44.997.802,95	101.288.219,66	-56.290.416,71	-732.583.536,86	1.092.576.528,58
2063	45.447.780,98	102.053.945,92	-56.606.164,94	-789.189.701,80	1.088.015.871,90
2064	45.902.258,79	102.821.496,39	-56.919.237,60	-846.108.939,40	1.083.332.757,58
2065	46.361.281,38	103.590.884,07	-57.229.602,69	-903.338.542,09	1.078.100.750,13
2066	46.824.894,20	104.362.122,04	-57.537.227,84	-960.875.769,93	1.072.295.596,61
2067	47.293.143,14	105.135.223,47	-57.842.080,33	-1.018.717.850,26	1.065.891.881,90
2068	47.766.074,57	105.910.201,66	-58.144.127,09	-1.076.861.977,35	1.058.862.971,85
2069	48.243.735,31	106.687.069,97	-58.443.334,66	-1.135.305.312,01	1.051.180.953,51
2070	48.726.172,67	107.465.841,87	-58.739.669,20	-1.194.044.981,21	1.042.816.572,47
2071	49.213.434,39	108.246.530,95	-59.033.096,56	-1.253.078.077,77	1.033.739.167,10
2072	49.705.568,74	109.029.150,87	-59.323.582,13	-1.312.401.659,90	1.023.916.599,61
2073	50.202.624,43	109.813.715,40	-59.611.090,97	-1.372.012.750,87	1.013.315.183,60
2074	50.704.650,67	110.600.238,41	-59.895.587,74	-1.431.908.338,61	1.001.899.608,17
2075	51.211.697,18	111.388.733,87	-60.177.036,69	-1.492.085.375,30	989.632.858,20



# DIÁRIO OFICIAL

## MUNICÍPIO DE LOUVEIRA

Segunda-feira, 30 de janeiro de 2023

Edição nº 1871A

Página 16 de 54

<b>Prefeitura Municipal de Louveira</b>					
<b>Estado de São Paulo</b>					
<b>RELATÓRIO RESUMIDO DA EXECUÇÃO ORÇAMENTÁRIA</b>					
<b>Projeções Atuariais do Regime Próprio de Previdência - FUNDO PREVIDENCIÁRIO</b>					
<b>2022</b>					
<b>Art. 53º, §1º, Inciso II da LRF</b>					
<b>(R\$ 1,00)</b>					
<b>EXERCÍCIO</b>	<b>RECEITAS PREVIDENCIÁRIAS (a)</b>	<b>DESPESAS PREVIDENCIÁRIAS (b)</b>	<b>RESULTADO PREVIDENCIÁRIO (c) = (a - b)</b>	<b>SALDO FINANCEIRO DO EXERCÍCIO (d) = (d Exerc. Anterior) + (c)</b>	<b>RESULTADO ACUMULADO CAPITALIZADO Fundo de Previdência</b>
2076	51.723.814,15	112.179.215,85	-60.455.401,70	-1.552.540.777,00	976.476.130,76
2077	52.241.052,29	112.971.698,52	-60.730.646,23	-1.613.271.423,23	962.388.747,35
2078	52.763.462,81	113.382.451,40	-60.618.988,59	-1.673.890.411,82	947.721.265,93
2079	53.291.097,44	114.184.505,27	-60.893.407,83	-1.734.783.819,65	932.049.494,01
2080	53.824.008,41	114.988.523,34	-61.164.514,93	-1.795.948.334,58	915.327.313,84
2081	54.362.248,50	115.794.521,32	-61.432.272,82	-1.857.380.607,40	897.506.372,07
2082	54.905.870,98	116.602.515,02	-61.696.644,04	-1.919.077.251,44	878.535.969,91
2083	55.454.929,69	117.412.520,32	-61.957.590,63	-1.981.034.842,07	858.362.947,99
2084	56.009.478,99	118.224.553,21	-62.215.074,22	-2.043.249.916,29	836.931.565,52
2085	56.569.573,78	119.038.629,75	-62.469.055,97	-2.105.718.972,26	814.183.373,50
2086	57.135.269,52	119.854.766,09	-62.719.496,57	-2.168.438.468,83	790.057.081,65
2087	57.706.622,21	120.672.978,47	-62.966.356,26	-2.231.404.825,09	764.488.418,84
2088	58.283.688,44	121.493.283,21	-63.209.594,77	-2.294.614.419,86	737.409.986,61
2089	58.866.525,32	122.315.696,74	-63.449.171,42	-2.358.063.591,28	708.751.105,45
2090	59.455.190,57	123.140.235,57	-63.685.045,00	-2.421.748.636,28	678.437.653,59
2091	60.049.742,48	123.966.916,28	-63.917.173,80	-2.485.665.810,08	646.391.897,78
2092	60.650.239,90	124.795.755,58	-64.145.515,68	-2.549.811.325,76	612.532.315,70
2093	61.256.742,30	125.626.770,25	-64.370.027,95	-2.614.181.353,71	576.773.409,72
2094	61.869.309,73	126.459.977,16	-64.590.667,43	-2.678.772.021,14	539.025.511,43
2095	62.488.002,82	127.295.393,28	-64.807.390,46	-2.743.579.411,60	499.194.576,52
2096	63.112.882,85	128.133.035,67	-65.020.152,82	-2.808.599.564,42	457.181.969,55

**Definições:**

**Nº de Meses no Cálculo de 1º Ano:** 13.

**Receitas Previdenciárias:** Custo Normal apurado (incluindo a tx. de adm.), aplicado sobre a remuneração dos servidores ativos e sobre proventos que excedem o teto do RGPS.

**Despesas Previdenciárias:** Aposentadorias (+) Pensões (+) Auxílios (+) Taxa de Administração do Plano.

**Resultado Previdenciário:** Receitas Previdenciárias (-) Despesas Previdenciárias.

**Saldo Financeiro do Exercício:** Saldo anterior (+) Receitas Previdenciárias (-) Despesas Previdenciárias





# DIÁRIO OFICIAL

## MUNICÍPIO DE LOUVEIRA

Segunda-feira, 30 de janeiro de 2023

Edição nº 1871A

Página 17 de 54

 <b>PREFEITURA MUNICIPAL DE LOUVEIRA</b> RELATÓRIO RESUMIDO DA EXECUÇÃO ORÇAMENTÁRIA <b>DEMONSTRATIVO DA RECEITA DE ALIENAÇÃO DE ATIVOS E APLICAÇÃO DOS RECURSOS</b> ORÇAMENTOS FISCAL E DA SEGURIDADE SOCIAL <b>ANO DE 2022</b>				
RREO – ANEXO XIV (LRF, art. 53, § 1º, inciso III)				R\$ 1,00
<b>RECEITAS</b>	PREVISÃO ATUALIZADA (a)	RECEITAS REALIZADAS (b)		SALDO A REALIZAR (c) = (a-b)
<b>RECEITAS DE CAPITAL - ALIENAÇÃO DE ATIVOS (I)</b>	2.151.488,00	2.617.782,72		-466.294,72
Alienação de Bens Móveis	335.600,00	715.900,00		-380.300,00
Alienação de Bens Imóveis	1.815.888,00	1.901.882,72		-85.994,72
Receita de Alienação de Bens Intangíveis	0,00	0,00		0,00
Receita de Rendimentos de Aplicações Financeiras	0,00	0,00		0,00
<b>DESPESAS</b>	DOTAÇÃO ATUALIZADA (d)	DESPESAS EXECUTADAS Até o Bimestre		SALDO A EXECUTAR (g) = (d-(e+f))
		LIQUIDADAS (e)	INSCRITAS EM RESTOS A PAGAR NÃO PROCESSADOS (f)	
<b>APLICAÇÃO DOS RECURSOS DA ALIENAÇÃO DE ATIVOS (II)</b>	148.548.768,14	3.677.084,65	0,00	144.871.683,49
Despesas de Capital	123.358.768,14	3.677.084,65	0,00	119.681.683,49
Investimentos	123.357.768,14	3.677.084,65	0,00	119.680.683,49
Inversões Financeiras	0,00	0,00	0,00	0,00
Amortização da Dívida	1.000,00	0,00	0,00	1.000,00
Despesas Correntes dos Regimes de Previdência	25.190.000,00	0,00	0,00	25.190.000,00
Regime Geral da Previdência Social	0,00	0,00	0,00	0,00
Regime Próprio dos Servidores Públicos	25.190.000,00	0,00	0,00	25.190.000,00
<b>SALDO FINANCEIRO A APLICAR</b>	<EXERCÍCIO ANTERIOR> (h)	<EXERCÍCIO> (i) = (Ib – (IIe + II f))		SALDO ATUAL (j) = (IIIh + IIIi)
<b>VALOR (III)</b>	5.515.116,66	-1.059.301,93		4.455.814,73
<b> FONTE:</b>				
Nota: Durante o exercício, somente as despesas liquidadas são consideradas executadas. No encerramento do exercício, as despesas não liquidadas inscritas em restos a pagar não processados são também consideradas executadas. Dessa forma, para maior transparência, as despesas executadas estão segregadas em : <ul style="list-style-type: none"> <li>a) Despesas liquidadas, consideradas aquelas em que houve a entrega do material ou serviço, nos termos do art. 63 da Lei 4.320/64;</li> <li>b) Despesas empenhadas mas não liquidadas, inscritas em Restos a Pagar não processados, consideradas liquidadas no encerramento do exercício, por força do art.35, inciso II da Lei 4.320/64.</li> </ul>				
Louveira, 30 de janeiro de 2023.				

Este documento é cópia do original, assinado digitalmente por LAYNER TAKAHAMA:25114674889 em 30/01/2023 às 16:35:03 (GMT -03:00).

Para conferir o original, acesse: <https://www.dfoe.com.br/verificador/32fe-2688-715c-00ef>



# DIÁRIO OFICIAL

## MUNICÍPIO DE LOUVEIRA

Segunda-feira, 30 de janeiro de 2023

Edição nº 1871A

Página 18 de 54

### Prefeitura Municipal de Louveira

#### Operações de Crédito e Despesas de Capital

(Artigo 53, § 1º da LC 101/2000)

Período: Janeiro/2022 a Dezembro/2022

Consolidado

ENTIDADE	OPERAÇÕES DE CRÉDITO REALIZADAS					DESPESAS DE CAPITAL REALIZADAS			
	PREVISÃO ATUALIZADA	INTERNAS	EXTERNAS	A.R.O.	TOTAL	DOTAÇÃO ATUALIZADA	EMPENHADAS	LIQUIDADAS	PAGAS
01 - Recursos Próprios	0,00	0,00	0,00	0,00	0,00	111.774.659,33	98.664.516,14	69.176.162,00	69.176.162,00
02 - Recursos Estaduais	0,00	0,00	0,00	0,00	0,00	3.520.756,00	2.749.872,64	1.700.676,15	1.700.676,15
03 - Recursos Próprios de Fundos Especiais	0,00	0,00	0,00	0,00	0,00	181.900,00	151.900,00	151.900,00	151.900,00
04 - Recursos Próprios da Administração	0,00	0,00	0,00	0,00	0,00	3.967.000,00	0,00	0,00	0,00
05 - Recursos Federais	0,00	0,00	0,00	0,00	0,00	3.914.452,81	2.676.719,26	254.079,30	254.079,30
<b>TOTAL:</b>	<b>0,00</b>	<b>0,00</b>	<b>0,00</b>	<b>0,00</b>	<b>0,00</b>	<b>123.358.768,14</b>	<b>104.243.008,04</b>	<b>71.282.817,45</b>	<b>71.282.817,45</b>

FONTE: Contabilidade do Município. Metodologia da LRF e Leiaute do Sistema Audesp do Tribunal de Contas do Estado de São Paulo.



# DIÁRIO OFICIAL

## MUNICÍPIO DE LOUVEIRA

Segunda-feira, 30 de janeiro de 2023

Edição nº 1871A

Página 19 de 54

### Prefeitura Municipal de Louveira

#### Demonstrativo por Função e Subfunção

(Artigo 52, Incisos II, alínea "c", da LC. 101/00)

Período: Janeiro/2022 a Dezembro/2022

Órgão: Consolidado

DESCRIÇÃO	DOTAÇÃO INICIAL	CRÉDITOS ADICIONAIS	DOTAÇÃO ATUALIZADA	DESPESAS EMPENHADAS	SALDO A EMPENHAR	DESPESAS LIQUIDADAS	SALDO A LIQUIDAR
<b>1 - LEGISLATIVA</b>	<b>27.130.000,00</b>	<b>5.849.000,00</b>	<b>32.979.000,00</b>	<b>32.956.682,05</b>	<b>22.317,95</b>	<b>32.525.735,16</b>	<b>430.946,89</b>
31 - AÇÃO LEGISLATIVA	27.130.000,00	5.849.000,00	32.979.000,00	32.956.682,05	22.317,95	32.525.735,16	430.946,89
<b>3 - ESSENCIAL À JUSTIÇA</b>	<b>45.000,00</b>	<b>0,00</b>	<b>45.000,00</b>	<b>21.269,71</b>	<b>23.730,29</b>	<b>19.336,10</b>	<b>1.933,61</b>
122 - ADMINISTRAÇÃO GERAL	45.000,00	0,00	45.000,00	21.269,71	23.730,29	19.336,10	1.933,61
<b>4 - ADMINISTRAÇÃO</b>	<b>34.633.000,00</b>	<b>10.403.768,61</b>	<b>45.036.768,61</b>	<b>40.679.859,56</b>	<b>4.356.909,05</b>	<b>36.961.404,45</b>	<b>3.718.455,11</b>
61 - AÇÃO JUDICIÁRIA	2.788.000,00	497.780,00	3.285.780,00	2.702.485,85	583.294,15	2.640.623,06	61.862,79
122 - ADMINISTRAÇÃO GERAL	23.069.000,00	8.624.896,89	31.693.896,89	28.434.052,55	3.259.844,34	25.710.175,90	2.723.876,65
123 - ADMINISTRAÇÃO FINANCEIRA	3.941.000,00	920.298,00	4.861.298,00	4.677.046,32	184.251,68	4.605.170,55	71.875,77
124 - CONTROLE INTERNO	151.000,00	0,00	151.000,00	130.080,00	20.920,00	97.560,00	32.520,00
129 - ADMINISTRAÇÃO DE RECEITAS	1.138.000,00	-16.206,28	1.121.793,72	942.770,82	179.022,90	659.269,13	283.501,69
131 - COMUNICAÇÃO SOCIAL	3.477.000,00	377.000,00	3.854.000,00	3.724.424,02	129.575,98	3.181.160,28	543.263,74
722 - TELECOMUNICAÇÕES	69.000,00	0,00	69.000,00	69.000,00	0,00	67.445,53	1.554,47
<b>6 - SEGURANÇA PÚBLICA</b>	<b>18.952.000,00</b>	<b>6.998.663,78</b>	<b>25.950.663,78</b>	<b>23.461.223,15</b>	<b>2.489.440,63</b>	<b>21.818.244,68</b>	<b>1.642.978,47</b>
181 - POLICIAMENTO	18.702.000,00	6.998.663,78	25.700.663,78	23.422.382,06	2.278.281,72	21.787.142,23	1.635.239,83
182 - DEFESA CIVIL	250.000,00	0,00	250.000,00	38.841,09	211.158,91	31.102,45	7.738,64
<b>8 - ASSISTÊNCIA SOCIAL</b>	<b>14.536.000,00</b>	<b>14.747.770,26</b>	<b>29.283.770,26</b>	<b>24.809.924,84</b>	<b>4.473.845,42</b>	<b>20.817.140,63</b>	<b>3.992.784,21</b>
241 - ASSISTÊNCIA AO IDOSO	1.423.000,00	67.892,24	1.490.892,24	1.176.644,34	314.247,90	1.016.387,31	160.257,03
243 - ASSISTÊNCIA À CRIANÇA E AO ADOLESCENTE	2.283.000,00	-250.398,81	2.032.601,19	1.689.898,89	342.702,30	1.641.332,41	48.566,48
244 - ASSISTÊNCIA COMUNITÁRIA	10.830.000,00	14.930.276,83	25.760.276,83	21.943.381,61	3.816.895,22	18.159.420,91	3.783.960,70
<b>9 - PREVIDÊNCIA SOCIAL</b>	<b>23.350.000,00</b>	<b>2.180.000,00</b>	<b>25.530.000,00</b>	<b>24.860.395,34</b>	<b>669.604,66</b>	<b>24.860.395,34</b>	<b>0,00</b>
272 - PREVIDÊNCIA DO REGIME ESTATUTÁRIO	23.350.000,00	2.180.000,00	25.530.000,00	24.860.395,34	669.604,66	24.860.395,34	0,00
<b>10 - SAÚDE</b>	<b>100.090.000,00</b>	<b>41.129.501,70</b>	<b>141.219.501,70</b>	<b>131.173.923,49</b>	<b>10.045.578,21</b>	<b>118.353.052,19</b>	<b>12.820.871,30</b>
122 - ADMINISTRAÇÃO GERAL	6.541.000,00	1.562.726,00	8.103.726,00	6.953.093,64	1.150.632,36	6.701.886,55	251.207,09
301 - ATENÇÃO BÁSICA	28.110.000,00	16.396.824,19	44.506.824,19	41.051.213,62	3.455.610,57	34.778.141,96	6.273.071,66
302 - ASSISTÊNCIA HOSPITALAR E AMBULATORIAL	58.449.000,00	21.087.926,31	79.536.926,31	74.493.480,18	5.043.446,13	68.784.243,84	5.709.236,34
303 - SUPORTE PROFILÁTICO E TERAPÊUTICO	4.148.000,00	1.150.426,12	5.298.426,12	5.086.729,00	211.697,12	4.685.931,58	400.797,42
305 - VIGILÂNCIA EPIDEMIOLÓGICA	2.842.000,00	931.599,08	3.773.599,08	3.589.407,05	184.192,03	3.402.848,26	186.558,79
<b>12 - EDUCAÇÃO</b>	<b>138.550.000,00</b>	<b>52.231.762,68</b>	<b>190.781.762,68</b>	<b>178.531.751,74</b>	<b>12.250.010,94</b>	<b>155.286.305,11</b>	<b>23.245.446,63</b>
122 - ADMINISTRAÇÃO GERAL	2.563.000,00	915.500,00	3.478.500,00	3.399.903,01	78.596,99	3.124.495,01	275.408,00
243 - ASSISTÊNCIA À CRIANÇA E AO ADOLESCENTE	1.200.000,00	950.000,00	2.150.000,00	1.781.026,86	368.973,14	978.684,76	802.342,10
306 - ALIMENTAÇÃO E NUTRIÇÃO	11.490.000,00	8.309.442,63	19.799.442,63	18.263.407,40	1.536.035,23	16.868.493,13	1.394.914,27
361 - ENSINO FUNDAMENTAL	57.746.543,00	23.286.393,20	81.032.936,20	77.742.105,15	3.290.831,05	67.491.351,98	10.250.753,17
362 - ENSINO MÉDIO	980.000,00	305.000,00	1.285.000,00	1.260.037,42	24.962,58	983.344,19	276.693,23
363 - ENSINO PROFISSIONAL	490.000,00	-170.000,00	320.000,00	258.820,08	61.179,92	258.820,08	0,00
364 - ENSINO SUPERIOR	3.960.000,00	339.000,00	4.299.000,00	4.206.064,04	92.935,96	3.744.477,34	461.586,70
365 - EDUCAÇÃO INFANTIL	59.275.457,00	16.637.026,85	75.912.483,85	69.789.150,24	6.123.333,61	60.499.333,93	9.289.816,31

Metabit Sistemas para Gestão Pública

Página: 1/3 - 27/01/2023 16:31 sscdw.fsfz



# DIÁRIO OFICIAL

## MUNICÍPIO DE LOUVEIRA

Segunda-feira, 30 de janeiro de 2023

Edição nº 1871A

Página 20 de 54

### Prefeitura Municipal de Louveira

#### Demonstrativo por Função e Subfunção

(Artigo 52, Incisos II, alínea "c", da LC. 101/00)

Período: Janeiro/2022 a Dezembro/2022

Órgão: Consolidado

DESCRIÇÃO	DOTAÇÃO INICIAL	CRÉDITOS ADICIONAIS	DOTAÇÃO ATUALIZADA	DESPESAS EMPENHADAS	SALDO A EMPENHAR	DESPESAS LIQUIDADAS	SALDO A LIQUIDAR
366 - EDUCAÇÃO DE JOVENS E ADULTOS	112.000,00	0,00	112.000,00	83.935,39	28.064,61	83.935,39	0,00
367 - EDUCAÇÃO ESPECIAL	733.000,00	1.659.400,00	2.392.400,00	1.747.302,15	645.097,85	1.253.369,30	493.932,85
<b>13 - CULTURA</b>	<b>6.770.000,00</b>	<b>1.714.624,50</b>	<b>8.484.624,50</b>	<b>7.667.073,46</b>	<b>817.551,04</b>	<b>7.066.253,19</b>	<b>600.820,27</b>
391 - PATRIMÔNIO HISTÓRICO, ARTÍST. E ARQUEOL.	100.000,00	133.624,50	233.624,50	133.624,50	100.000,00	133.624,50	0,00
392 - DIFUSÃO CULTURAL	6.670.000,00	1.581.000,00	8.251.000,00	7.533.448,96	717.551,04	6.932.628,69	600.820,27
<b>15 - URBANISMO</b>	<b>50.604.000,00</b>	<b>59.535.958,07</b>	<b>110.139.958,07</b>	<b>104.335.326,04</b>	<b>5.804.632,03</b>	<b>90.811.378,85</b>	<b>13.523.947,19</b>
451 - INFRA-ESTRUTURA URBANA	18.250.000,00	44.192.928,13	62.442.928,13	57.914.884,53	4.528.043,60	48.328.875,29	9.586.009,24
452 - SERVIÇOS URBANOS	29.609.000,00	14.943.029,94	44.552.029,94	43.287.782,87	1.264.247,07	39.481.204,41	3.806.578,46
722 - TELECOMUNICAÇÕES	95.000,00	0,00	95.000,00	82.658,64	12.341,36	72.821,33	9.837,31
752 - ENERGIA ELÉTRICA	2.650.000,00	400.000,00	3.050.000,00	3.050.000,00	0,00	2.928.477,82	121.522,18
<b>16 - HABITAÇÃO</b>	<b>4.750.000,00</b>	<b>13.563.700,76</b>	<b>18.313.700,76</b>	<b>13.194.178,32</b>	<b>5.119.522,44</b>	<b>5.138.019,65</b>	<b>8.056.158,67</b>
482 - HABITAÇÃO URBANA	4.750.000,00	13.563.700,76	18.313.700,76	13.194.178,32	5.119.522,44	5.138.019,65	8.056.158,67
<b>17 - SANEAMENTO</b>	<b>25.990.000,00</b>	<b>20.128.095,99</b>	<b>46.118.095,99</b>	<b>43.690.078,21</b>	<b>2.428.017,78</b>	<b>37.686.115,02</b>	<b>6.003.963,19</b>
512 - SANEAMENTO BÁSICO URBANO	25.990.000,00	20.128.095,99	46.118.095,99	43.690.078,21	2.428.017,78	37.686.115,02	6.003.963,19
<b>18 - GESTÃO AMBIENTAL</b>	<b>7.380.000,00</b>	<b>-2.290.800,00</b>	<b>5.089.200,00</b>	<b>4.459.294,52</b>	<b>629.905,48</b>	<b>3.829.332,91</b>	<b>629.961,61</b>
541 - PRESERVAÇÃO E CONSERVAÇÃO AMBIENTAL	7.018.000,00	-1.990.800,00	5.027.200,00	4.459.294,52	567.905,48	3.829.332,91	629.961,61
542 - CONTROLE AMBIENTAL	362.000,00	-300.000,00	62.000,00	0,00	62.000,00	0,00	0,00
<b>20 - AGRICULTURA</b>	<b>5.108.000,00</b>	<b>250.000,00</b>	<b>5.358.000,00</b>	<b>4.821.557,42</b>	<b>536.442,58</b>	<b>2.689.203,01</b>	<b>2.132.354,41</b>
392 - DIFUSÃO CULTURAL	1.090.000,00	-1.090.000,00	0,00	0,00	0,00	0,00	0,00
606 - EXTENSÃO RURAL	4.018.000,00	1.340.000,00	5.358.000,00	4.821.557,42	536.442,58	2.689.203,01	2.132.354,41
<b>22 - INDÚSTRIA</b>	<b>325.000,00</b>	<b>320.000,00</b>	<b>645.000,00</b>	<b>501.499,60</b>	<b>143.500,40</b>	<b>166.723,44</b>	<b>334.776,16</b>
691 - PROMOÇÃO COMERCIAL	325.000,00	320.000,00	645.000,00	501.499,60	143.500,40	166.723,44	334.776,16
<b>23 - COMÉRCIO E SERVIÇOS</b>	<b>1.357.000,00</b>	<b>1.378.000,00</b>	<b>2.735.000,00</b>	<b>1.352.946,10</b>	<b>1.382.053,90</b>	<b>354.577,22</b>	<b>998.368,88</b>
691 - PROMOÇÃO COMERCIAL	782.000,00	1.370.000,00	2.152.000,00	1.274.634,35	877.365,65	277.875,47	996.758,88
695 - TURISMO	575.000,00	8.000,00	583.000,00	78.311,75	504.688,25	76.701,75	1.610,00
<b>25 - ENERGIA</b>	<b>840.000,00</b>	<b>-6.000,00</b>	<b>834.000,00</b>	<b>729.419,59</b>	<b>104.580,41</b>	<b>689.375,21</b>	<b>40.044,38</b>
752 - ENERGIA ELÉTRICA	840.000,00	-6.000,00	834.000,00	729.419,59	104.580,41	689.375,21	40.044,38
<b>26 - TRANSPORTE</b>	<b>2.957.000,00</b>	<b>2.942.419,20</b>	<b>5.899.419,20</b>	<b>5.537.788,72</b>	<b>361.630,48</b>	<b>4.971.052,04</b>	<b>566.736,68</b>
122 - ADMINISTRAÇÃO GERAL	860.000,00	203.300,00	1.063.300,00	835.436,41	227.863,59	592.329,81	243.106,60
453 - TRANSPORTES COLETIVOS URBANOS	643.000,00	2.649.478,00	3.292.478,00	3.238.464,23	54.013,77	3.006.450,26	232.013,97
782 - TRANSPORTE RODOVIÁRIO	1.454.000,00	89.641,20	1.543.641,20	1.463.888,08	79.753,12	1.372.271,97	91.616,11
<b>27 - DESPORTO E LAZER</b>	<b>13.735.000,00</b>	<b>1.683.389,22</b>	<b>15.418.389,22</b>	<b>13.467.166,34</b>	<b>1.951.222,88</b>	<b>11.055.192,46</b>	<b>2.411.973,88</b>
812 - DESPORTO COMUNITÁRIO	13.735.000,00	1.683.389,22	15.418.389,22	13.467.166,34	1.951.222,88	11.055.192,46	2.411.973,88
<b>28 - ENCARGOS ESPECIAIS</b>	<b>18.488.000,00</b>	<b>3.285.300,00</b>	<b>21.773.300,00</b>	<b>21.736.321,71</b>	<b>36.978,29</b>	<b>21.735.290,47</b>	<b>1.031,24</b>
843 - SERVIÇO DA DÍVIDA INTERNA	1.000,00	0,00	1.000,00	0,00	1.000,00	0,00	0,00
846 - OUTROS ENCARGOS ESPECIAIS	18.487.000,00	3.285.300,00	21.772.300,00	21.736.321,71	35.978,29	21.735.290,47	1.031,24

Metabit Sistemas para Gestão Pública

Página: 2/3 - 27/01/2023 16:31 sscdw.fsfz



# DIÁRIO OFICIAL

## MUNICÍPIO DE LOUVEIRA

Segunda-feira, 30 de janeiro de 2023

Edição nº 1871A

Página 21 de 54

### Prefeitura Municipal de Louveira

#### Demonstrativo por Função e Subfunção

(Artigo 52, Incisos II, alínea "c", da LC. 101/00)

Período: Janeiro/2022 a Dezembro/2022

Órgão: Consolidado

DESCRIÇÃO	DOTAÇÃO INICIAL	CRÉDITOS ADICIONAIS	DOTAÇÃO ATUALIZADA	DESPESAS EMPENHADAS	SALDO A EMPENHAR	DESPESAS LIQUIDADAS	SALDO A LIQUIDAR
<b>99 - RESERVA DE CONTINGÊNCIA</b>	<b>8.266.000,00</b>	<b>-4.179.624,50</b>	<b>4.086.375,50</b>	<b>0,00</b>	<b>4.086.375,50</b>	<b>0,00</b>	<b>0,00</b>
997 - RESERVA DE CONTINGÊNCIA PARA O RPPS	6.266.000,00	-2.180.000,00	4.086.000,00	0,00	4.086.000,00	0,00	0,00
999 - RESERVA DE CONTINGÊNCIA	2.000.000,00	-1.999.624,50	375,50	0,00	375,50	0,00	0,00
<b>TOTAL</b>	<b>503.856.000,00</b>	<b>231.865.530,27</b>	<b>735.721.530,27</b>	<b>677.987.679,91</b>	<b>57.733.850,36</b>	<b>596.834.127,13</b>	<b>81.153.552,78</b>

FONTE: Contabilidade do Município. Metodologia da LRF e Leiaute do Sistema Audesp do Tribunal de Contas do Estado de São Paulo.



# DIÁRIO OFICIAL

## MUNICÍPIO DE LOUVEIRA

Segunda-feira, 30 de janeiro de 2023

Edição nº 1871A

Página 22 de 54

### Prefeitura Municipal de Louveira

#### Demonstrativo das Disponibilidades Financeiras do RPPS

(Artigo 52, Incisos II, alínea "c", da LC. 101/00)

Período: Janeiro/2022 a Dezembro/2022

Prefeitura Municipal

Movimento Financeiro do Exercício			
<b>RECEITAS</b>	<b>44.419.526,78</b>	<b>DESPESAS</b>	<b>31.588.795,58</b>
Orçamentárias e Intra-Orçamentárias	38.573.849,73	Orçamentárias e Intra-Orçamentárias Pagas	25.699.518,53
Transferências Financeiras	0,00	Transferências Financeiras	0,00
Extraorçamentárias	5.845.677,05	Extraorçamentárias	5.889.277,05
<b>Saldo do Exercício Anterior</b>	<b>363.735.731,80</b>	<b>Saldo do Exercício Atual</b>	<b>411.966.168,01</b>
Caixa	0,00	Caixa	0,00
Bancos Contas Movimento	363.921,43	Bancos Contas Movimento	0,00
Aplicações Financeiras	363.371.810,37	Aplicações Financeiras	411.966.168,01
<b>TOTAL</b>	<b>408.155.258,58</b>	<b>TOTAL</b>	<b>443.554.963,59</b>

Disponibilidade Financeira	
<b>Saldo do Exercício Atual</b>	<b>411.966.168,01</b>
( - ) Restos a Pagar de Exercícios Anteriores e Outras Obrigações Financeiras	7.400,00
( = ) Disponibilidade antes da Inscrição de Restos a Pagar do Exercício	411.958.768,01
( - ) Restos a Pagar do Exercício	0,00
<b>( = ) Disponibilidade Financeira</b>	<b>411.958.768,01</b>

FONTE: Contabilidade do Município. Metodologia da LRF e Leiaute do Sistema Audesp do Tribunal de Contas do Estado de São Paulo.



# DIÁRIO OFICIAL

## MUNICÍPIO DE LOUVEIRA

Segunda-feira, 30 de janeiro de 2023

Edição nº 1871A

Página 23 de 54

### Prefeitura Municipal de Louveira

#### Demonstrativo das Disponibilidades Financeiras Orçamentárias

(Artigo 52, Incisos II, alínea "c", da LC. 101/00)

Período: Janeiro/2022 a Dezembro/2022

Prefeitura Municipal

Poder	Fonte de Recurso	Disponibilidades Financeiras			Deduções			Disponib. Financeiras Líquidas	Inscrições em Restos a Pagar Processado	Inscrições em Restos a pagar Não Processados	Suficiência / Insuficiência Financeira
		Do Exercício	Do Exercício Anterior	Totais	R.P. de Exerc. Anteriores Processados	R.P. de Exerc. Anteriores Não Processados	Emp. Liquidado				
<b>PODER EXECUTIVO</b>		<b>-59.674.813,17</b>	<b>205.502.503,90</b>	<b>145.827.690,73</b>	<b>0,00</b>	<b>3.109.320,58</b>	<b>0,00</b>	<b>142.718.370,15</b>	<b>0,00</b>	<b>0,00</b>	<b>142.718.370,15</b>
<b>Prefeitura Municipal</b>		<b>-68.309.727,65</b>	<b>200.069.595,79</b>	<b>131.759.868,14</b>	<b>0,00</b>	<b>3.109.320,58</b>	<b>0,00</b>	<b>128.650.547,56</b>	<b>0,00</b>	<b>0,00</b>	<b>128.650.547,56</b>
<b>1 - Recursos Próprios</b>		<b>-69.228.129,04</b>	<b>183.455.052,52</b>	<b>114.226.923,48</b>	<b>0,00</b>	<b>2.764.874,61</b>	<b>0,00</b>	<b>111.462.048,87</b>	<b>0,00</b>	<b>0,00</b>	<b>111.462.048,87</b>
100.0000 - GERAL TOTAL		22.740,57	185.020,00	207.760,57	0,00	2.078,27	0,00	205.682,30	0,00	0,00	205.682,30
110.0000 - GERAL		-73.575.173,44	162.353.623,41	88.778.449,97	0,00	1.875.465,18	0,00	86.902.984,79	0,00	0,00	86.902.984,79
111.0000 - REMUNERAÇÃO DE APLICAÇÕES FINANCEIRAS		-216.239,39	216.239,39	0,00	0,00	0,00	0,00	0,00	0,00	0,00	0,00
120.0000 - ALIENAÇÃO DE BENS		-184.378,08	230.029,19	45.651,11	0,00	0,00	0,00	45.651,11	0,00	0,00	45.651,11
200.0000 - EDUCAÇÃO		9.448.755,99	12.850.067,91	22.298.823,90	0,00	0,00	0,00	22.298.823,90	0,00	0,00	22.298.823,90
210.0000 - EDUCAÇÃO INFANTIL		0,00	0,00	0,00	0,00	0,00	0,00	0,00	0,00	0,00	0,00
212.0000 - EDUCAÇÃO INFANTIL - CRECHE		0,00	0,00	0,00	0,00	248.887,47	0,00	-248.887,47	0,00	0,00	-248.887,47
213.0000 - EDUCAÇÃO INFANTIL - PRÉ-ESCOLA		0,00	0,00	0,00	0,00	7.378,38	0,00	-7.378,38	0,00	0,00	-7.378,38
220.0000 - ENSINO FUNDAMENTAL		0,00	0,00	0,00	0,00	306.355,56	0,00	-306.355,56	0,00	0,00	-306.355,56
230.0000 - ENSINO MÉDIO		0,00	0,00	0,00	0,00	72.930,88	0,00	-72.930,88	0,00	0,00	-72.930,88
240.0000 - EDUCAÇÃO ESPECIAL		0,00	0,00	0,00	0,00	0,00	0,00	0,00	0,00	0,00	0,00
260.0000 - EDUCAÇÃO-FUNDEB		2,28	23,78	26,06	0,00	0,00	0,00	26,06	0,00	0,00	26,06
300.0000 - SAÚDE		0,00	0,00	0,00	0,00	0,00	0,00	0,00	0,00	0,00	0,00
310.0000 - SAÚDE-GERAL		-4.727.163,63	7.565.396,09	2.838.232,46	0,00	210.646,91	0,00	2.627.585,55	0,00	0,00	2.627.585,55
312.0001 - Enfrentamento Coronavirus-COVID 19 - Próprio		0,00	0,00	0,00	0,00	28.164,68	0,00	-28.164,68	0,00	0,00	-28.164,68
510.0000 - ASSISTÊNCIA SOCIAL-GERAL		3.326,66	54.652,75	57.979,41	0,00	12.967,28	0,00	45.012,13	0,00	0,00	45.012,13
<b>2 - Recursos Estaduais</b>		<b>-2.162.678,57</b>	<b>6.157.720,31</b>	<b>3.995.041,74</b>	<b>0,00</b>	<b>298.911,90</b>	<b>0,00</b>	<b>3.696.129,84</b>	<b>0,00</b>	<b>0,00</b>	<b>3.696.129,84</b>
100.0000 - GERAL TOTAL		100.122,65	0,00	100.122,65	0,00	0,00	0,00	100.122,65	0,00	0,00	100.122,65
110.0000 - GERAL		-189.405,98	1.532.924,89	1.343.518,91	0,00	293.858,20	0,00	1.049.660,71	0,00	0,00	1.049.660,71
200.0001 - EDUCACAO		-2.511.437,16	2.540.034,77	28.597,61	0,00	0,00	0,00	28.597,61	0,00	0,00	28.597,61
200.0003 - EDUCACAO		-214.678,76	626.036,34	411.357,58	0,00	0,00	0,00	411.357,58	0,00	0,00	411.357,58
220.0000 - ENSINO FUNDAMENTAL		0,00	0,00	0,00	0,00	0,00	0,00	0,00	0,00	0,00	0,00
261.0000 - EDUCAÇÃO-FUNDEB-MAGISTÉRIO		96.209,96	0,00	96.209,96	0,00	0,00	0,00	96.209,96	0,00	0,00	96.209,96
262.0000 - EDUCAÇÃO-FUNDEB-OUTROS		0,00	0,00	0,00	0,00	0,00	0,00	0,00	0,00	0,00	0,00
310.0000 - SAÚDE-GERAL		396.550,58	1.431.598,28	1.828.148,86	0,00	5.053,70	0,00	1.823.095,16	0,00	0,00	1.823.095,16

Metabit Sistemas para Gestão Pública

Página: 1/3 - sscdw.fff



# DIÁRIO OFICIAL

## MUNICÍPIO DE LOUVEIRA

Segunda-feira, 30 de janeiro de 2023

Edição nº 1871A

Página 24 de 54

### Prefeitura Municipal de Louveira

#### Demonstrativo das Disponibilidades Financeiras Orçamentárias

(Artigo 52, Incisos II, alínea "c", da LC. 101/00)

Período: Janeiro/2022 a Dezembro/2022

Prefeitura Municipal

Poder	Fonte de Recurso	Disponibilidades Financeiras			Deduções			Disponib. Financeiras Líquidas	Inscrições em Restos a Pagar Processado	Inscrições em Restos a pagar Não Processados	Suficiência / Insuficiência Financeira
		Do Exercício	Do Exercício Anterior	Totais	R.P. de Exerc. Anteriores Processados	R.P. de Exerc. Anteriores Não Processados	Emp. Liquidado				
Orgão	Código de Aplicação										
	312.0002 - Enfrentamento Coronavírus-COVID 19 - Estadual	0,00	0,00	0,00	0,00	0,00	0,00	0,00	0,00	0,00	0,00
	400.0000 - TRÂNSITO	-16.254,51	18.059,27	1.804,76	0,00	0,00	0,00	1.804,76	0,00	0,00	1.804,76
	510.0000 - ASSISTÊNCIA SOCIAL-GERAL	176.214,64	9.066,76	185.281,40	0,00	0,00	0,00	185.281,40	0,00	0,00	185.281,40
	800.0002 - Emenda Parlamentar	0,01	0,00	0,01	0,00	0,00	0,00	0,01	0,00	0,00	0,01
	<b>3 - Recursos Próprios de Fundos Especiais</b>	<b>0,00</b>	<b>0,00</b>	<b>0,00</b>	<b>0,00</b>	<b>0,00</b>	<b>0,00</b>	<b>0,00</b>	<b>0,00</b>	<b>0,00</b>	<b>0,00</b>
	110.0000 - GERAL	0,00	0,00	0,00	0,00	0,00	0,00	0,00	0,00	0,00	0,00
	510.0000 - ASSISTÊNCIA SOCIAL-GERAL	0,00	0,00	0,00	0,00	0,00	0,00	0,00	0,00	0,00	0,00
	<b>5 - Recursos Federais</b>	<b>3.221.689,95</b>	<b>10.224.057,22</b>	<b>13.445.747,17</b>	<b>0,00</b>	<b>45.534,07</b>	<b>0,00</b>	<b>13.400.213,10</b>	<b>0,00</b>	<b>0,00</b>	<b>13.400.213,10</b>
	110.0000 - GERAL	50.981,52	2.989.378,32	3.040.359,84	0,00	0,00	0,00	3.040.359,84	0,00	0,00	3.040.359,84
	130.0000 - CIDE-CONTRIBUIÇÃO DE INTERVENÇÃO NO DOMÍNIO ECONÔMICO	51.847,48	28.961,80	80.809,28	0,00	0,00	0,00	80.809,28	0,00	0,00	80.809,28
	200.0000 - EDUCAÇÃO	9.982,73	47.274,62	57.257,35	0,00	0,00	0,00	57.257,35	0,00	0,00	57.257,35
	200.0001 - EDUCACAO	3.796.717,28	0,00	3.796.717,28	0,00	38.846,47	0,00	3.757.870,81	0,00	0,00	3.757.870,81
	200.0003 - EDUCACAO	0,00	0,00	0,00	0,00	0,00	0,00	0,00	0,00	0,00	0,00
	210.0000 - EDUCAÇÃO INFANTIL	-27.989,37	87.130,47	59.141,10	0,00	0,00	0,00	59.141,10	0,00	0,00	59.141,10
	212.0000 - EDUCAÇÃO INFANTIL - CRECHE	0,00	0,00	0,00	0,00	0,00	0,00	0,00	0,00	0,00	0,00
	301.0000 - ATENÇÃO BÁSICA	0,00	0,00	0,00	0,00	0,00	0,00	0,00	0,00	0,00	0,00
	310.0000 - SAÚDE-GERAL	-470.372,30	5.743.175,41	5.272.803,11	0,00	6.619,96	0,00	5.266.183,15	0,00	0,00	5.266.183,15
	312.0005 - Enfrentamento Coronavírus-COVID 19 - Federal	56.769,64	558.898,12	615.667,76	0,00	67,64	0,00	615.600,12	0,00	0,00	615.600,12
	400.0000 - TRÂNSITO	-69.512,38	92.954,27	23.441,89	0,00	0,00	0,00	23.441,89	0,00	0,00	23.441,89
	510.0000 - ASSISTÊNCIA SOCIAL-GERAL	-176.734,65	676.284,21	499.549,56	0,00	0,00	0,00	499.549,56	0,00	0,00	499.549,56
	<b>8 - Emendas Parlamentares Individuais</b>	<b>-140.609,99</b>	<b>232.765,74</b>	<b>92.155,75</b>	<b>0,00</b>	<b>0,00</b>	<b>0,00</b>	<b>92.155,75</b>	<b>0,00</b>	<b>0,00</b>	<b>92.155,75</b>
	310.0000 - SAÚDE-GERAL	0,00	0,00	0,00	0,00	0,00	0,00	0,00	0,00	0,00	0,00
	350.0000 - BLOCO DE CUSTEIO DAS AÇÕES E SERVIÇOS PÚBLICOS DE SAÚDE	0,10	1,03	1,13	0,00	0,00	0,00	1,13	0,00	0,00	1,13
	360.0000 - BLOCO DE INVESTIMENTOS NA REDE DE SERVIÇOS DE SAÚDE	-140.610,09	232.764,71	92.154,62	0,00	0,00	0,00	92.154,62	0,00	0,00	92.154,62
	<b>Instituto de Previdência</b>	<b>-363.921,43</b>	<b>363.921,43</b>	<b>0,00</b>	<b>0,00</b>	<b>0,00</b>	<b>0,00</b>	<b>0,00</b>	<b>0,00</b>	<b>0,00</b>	<b>0,00</b>
	<b>3 - Recursos Próprios de Fundos Especiais</b>	<b>-363.921,43</b>	<b>363.921,43</b>	<b>0,00</b>	<b>0,00</b>	<b>0,00</b>	<b>0,00</b>	<b>0,00</b>	<b>0,00</b>	<b>0,00</b>	<b>0,00</b>
	100.0000 - GERAL TOTAL	0,00	0,00	0,00	0,00	0,00	0,00	0,00	0,00	0,00	0,00

Metabit Sistemas para Gestao Publica

Página: 2/3 - sscdw.fff





# DIÁRIO OFICIAL

## MUNICÍPIO DE LOUVEIRA

Segunda-feira, 30 de janeiro de 2023

Edição nº 1871A

Página 25 de 54

### Prefeitura Municipal de Louveira

#### Demonstrativo das Disponibilidades Financeiras Orçamentárias

(Artigo 52, Incisos II, alínea "c", da LC. 101/00)

Período: Janeiro/2022 a Dezembro/2022

Prefeitura Municipal

Poder	Fonte de Recurso	Disponibilidades Financeiras			Deduções			Disponib. Financeiras Líquidas	Inscrições em Restos a Pagar Processado	Inscrições em Restos a pagar Não Processados	Suficiência / Insuficiência Financeira
		Do Exercício	Do Exercício Anterior	Totais	R.P. de Exerc. Anteriores Processados	R.P. de Exerc. Anteriores Não Processados	Emp. Liquidado				
	110.0000 - GERAL	-363.921,43	363.921,43	0,00	0,00	0,00	0,00	0,00	0,00	0,00	0,00
<b>FUMHAB</b>		<b>8.998.835,91</b>	<b>5.068.986,68</b>	<b>14.067.822,59</b>	<b>0,00</b>	<b>0,00</b>	<b>0,00</b>	<b>14.067.822,59</b>	<b>0,00</b>	<b>0,00</b>	<b>14.067.822,59</b>
<b>1 - Recursos Próprios</b>		<b>7.065.765,02</b>	<b>943.066,23</b>	<b>8.008.831,25</b>	<b>0,00</b>	<b>0,00</b>	<b>0,00</b>	<b>8.008.831,25</b>	<b>0,00</b>	<b>0,00</b>	<b>8.008.831,25</b>
	110.0000 - GERAL	7.065.765,02	943.066,23	8.008.831,25	0,00	0,00	0,00	8.008.831,25	0,00	0,00	8.008.831,25
<b>2 - Recursos Estaduais</b>		<b>19.207,59</b>	<b>158.732,89</b>	<b>177.940,48</b>	<b>0,00</b>	<b>0,00</b>	<b>0,00</b>	<b>177.940,48</b>	<b>0,00</b>	<b>0,00</b>	<b>177.940,48</b>
	110.0000 - GERAL	19.207,59	158.732,89	177.940,48	0,00	0,00	0,00	177.940,48	0,00	0,00	177.940,48
<b>4 - Recursos Próprios da Administração Indireta</b>		<b>1.913.863,30</b>	<b>3.967.187,56</b>	<b>5.881.050,86</b>	<b>0,00</b>	<b>0,00</b>	<b>0,00</b>	<b>5.881.050,86</b>	<b>0,00</b>	<b>0,00</b>	<b>5.881.050,86</b>
	110.0000 - GERAL	1.913.863,30	3.967.187,56	5.881.050,86	0,00	0,00	0,00	5.881.050,86	0,00	0,00	5.881.050,86
<b>PODER LEGISLATIVO</b>		<b>-3.477.262,42</b>	<b>4.092.565,88</b>	<b>615.303,46</b>	<b>0,00</b>	<b>0,00</b>	<b>0,00</b>	<b>615.303,46</b>	<b>0,00</b>	<b>0,00</b>	<b>615.303,46</b>
<b>Camara Municipal</b>		<b>-3.477.262,42</b>	<b>4.092.565,88</b>	<b>615.303,46</b>	<b>0,00</b>	<b>0,00</b>	<b>0,00</b>	<b>615.303,46</b>	<b>0,00</b>	<b>0,00</b>	<b>615.303,46</b>
<b>1 - Recursos Próprios</b>		<b>-3.477.262,42</b>	<b>4.092.565,88</b>	<b>615.303,46</b>	<b>0,00</b>	<b>0,00</b>	<b>0,00</b>	<b>615.303,46</b>	<b>0,00</b>	<b>0,00</b>	<b>615.303,46</b>
	110.0000 - GERAL	-3.477.262,42	4.092.565,88	615.303,46	0,00	0,00	0,00	615.303,46	0,00	0,00	615.303,46

FONTE: Contabilidade do Município. Metodologia da LRF e Leiaute do Sistema Audesp do Tribunal de Contas do Estado de São Paulo.



# DIÁRIO OFICIAL

## MUNICÍPIO DE LOUVEIRA

Segunda-feira, 30 de janeiro de 2023

Edição nº 1871A

Página 26 de 54

### Prefeitura Municipal de Louveira

#### Demonstrativo de Receitas e Despesas Previdenciárias

(Artigo 53, Incisos II e 50, Inciso IV, da LC. 101/00)

Período: Janeiro/2022 a Dezembro/2022

Consolidado

RECEITAS PREVIDENCIÁRIAS	PREVISÃO INICIAL	PREVISÃO ATUALIZADA	PREVISÃO ATÉ MÊS	REALIZADA ATÉ O MÊS
<b>RECEITAS CORRENTES (I)</b>	<b>12.002.000,00</b>	<b>12.002.000,00</b>	<b>12.002.000,00</b>	<b>18.751.157,99</b>
<b>CONTRIBUIÇÕES</b>	<b>11.724.000,00</b>	<b>11.724.000,00</b>	<b>11.724.000,00</b>	<b>15.201.588,21</b>
CONTRIBUIÇÃO DO SERVIDOR ATIVO CIVIL	11.110.000,00	11.110.000,00	11.110.000,00	14.600.799,45
CONTRIBUIÇÃO DO SERVIDOR INATIVO CIVIL	579.500,00	579.500,00	579.500,00	565.887,19
CONTRIBUIÇÃO DE PENSIONISTA CIVIL	34.500,00	34.500,00	34.500,00	34.901,57
COMPENSAÇÃO PREVIDENCIÁRIA ENTRE RGPS E RPPS	216.000,00	216.000,00	216.000,00	195.824,45
<b>RECEITA PATRIMONIAL</b>	<b>48.000,00</b>	<b>48.000,00</b>	<b>48.000,00</b>	<b>3.351.444,55</b>
RECEITAS IMOBILIÁRIAS	0,00	0,00	0,00	0,00
RECEITAS DE VALORES MOBILIÁRIOS	48.000,00	48.000,00	48.000,00	3.351.444,55
OUTRAS RECEITAS PATRIMONIAIS	0,00	0,00	0,00	0,00
OUTRAS RECEITAS CORRENTES	14.000,00	14.000,00	14.000,00	2.300,78
<b>RECEITAS DE CAPITAL (II)</b>	<b>0,00</b>	<b>0,00</b>	<b>0,00</b>	<b>0,00</b>
ALIENAÇÃO DE BENS	0,00	0,00	0,00	0,00
AMORTIZAÇÃO DE EMPRÉSTIMOS	0,00	0,00	0,00	0,00
OUTRAS RECEITAS DE CAPITAL	0,00	0,00	0,00	0,00
<b>RECEITAS INTRA-ORÇAMENTÁRIAS (III)</b>	<b>19.454.000,00</b>	<b>19.454.000,00</b>	<b>19.454.000,00</b>	<b>19.822.691,74</b>
<b>CONTRIBUIÇÃO PATRONAL DO EXERCÍCIO</b>	<b>19.454.000,00</b>	<b>19.454.000,00</b>	<b>19.454.000,00</b>	<b>19.822.691,74</b>
CONTRIBUIÇÃO PATRONAL ATIVO CIVIL	18.454.000,00	18.454.000,00	18.454.000,00	19.054.041,21
CONTRIBUIÇÃO PATRONAL INATIVO CIVIL	932.500,00	932.500,00	932.500,00	722.339,77
CONTRIBUIÇÃO PATRONAL PENSIONISTA CIVIL	67.500,00	67.500,00	67.500,00	46.310,76
<b>RECEITA DE CAPITAL INTRA-ORÇAMENTÁRIA</b>	<b>0,00</b>	<b>0,00</b>	<b>0,00</b>	<b>0,00</b>
ALIENAÇÃO DE BENS	0,00	0,00	0,00	0,00
AMORTIZAÇÃO DE EMPRÉSTIMOS	0,00	0,00	0,00	0,00
OUTRAS RECEITAS DE CAPITAL	0,00	0,00	0,00	0,00
<b>OUTRAS RECEITAS INTRA-ORÇAMENTÁRIAS</b>	<b>0,00</b>	<b>0,00</b>	<b>0,00</b>	<b>0,00</b>
<b>DEDUÇÕES DE RECEITA ORÇAMENTÁRIA (IV)</b>	<b>0,00</b>	<b>0,00</b>	<b>0,00</b>	<b>0,00</b>
<b>TRANSF. FINANCEIRAS COBERTURA DE DÉFICIT (V)</b>	<b>0,00</b>	<b>0,00</b>	<b>0,00</b>	<b>0,00</b>
<b>OUTROS APORTES FINANCEIROS AO RPPS (VI)</b>	<b>0,00</b>	<b>0,00</b>	<b>0,00</b>	<b>0,00</b>
<b>TOTAL REC. PREV. (VII) = (I+II+III+V+VI)-IV</b>	<b>31.456.000,00</b>	<b>31.456.000,00</b>	<b>31.456.000,00</b>	<b>38.573.849,73</b>



# DIÁRIO OFICIAL

## MUNICÍPIO DE LOUVEIRA

Segunda-feira, 30 de janeiro de 2023

Edição nº 1871A

Página 27 de 54

### Prefeitura Municipal de Louveira

#### Demonstrativo de Receitas e Despesas Previdenciárias

(Artigo 53, Incisos II e 50, Inciso IV, da LC. 101/00)

Período: Janeiro/2022 a Dezembro/2022

Consolidado

DESPESAS PREVIDENCIÁRIAS	DOTAÇÃO INICIAL	DOTAÇÃO ATUALIZADA	EMPENHADA ATÉ MÊS	LIQUIDADADA ATÉ MÊS
<b>ADMINISTRAÇÃO (VIII)</b>	<b>2.190.000,00</b>	<b>2.190.000,00</b>	<b>840.323,19</b>	<b>839.123,19</b>
DESPESAS CORRENTES	2.190.000,00	2.190.000,00	840.323,19	839.123,19
DESPESAS DE CAPITAL	0,00	0,00	0,00	0,00
<b>PREVIDÊNCIA SOCIAL (IX)</b>	<b>23.000.000,00</b>	<b>25.180.000,00</b>	<b>24.860.395,34</b>	<b>24.860.395,34</b>
APOSENTADORIAS	20.098.000,00	21.858.000,00	21.610.745,89	21.610.745,89
PENSÕES	2.902.000,00	3.322.000,00	3.249.649,45	3.249.649,45
<b>OUTRAS DESPESAS PREVIDENCIÁRIAS (X)</b>	<b>0,00</b>	<b>0,00</b>	<b>0,00</b>	<b>0,00</b>
OUTROS BENEFÍCIOS PREVIDENCIÁRIOS	0,00	0,00	0,00	0,00
COMP. PREVID. APOSENTADORIA RPPS E RGPS	0,00	0,00	0,00	0,00
<b>RESERVA RPPS (SUPERÁVIT PREV. ORÇAMENTO) (XI)</b>	<b>6.266.000,00</b>	<b>4.086.000,00</b>	<b>0,00</b>	<b>0,00</b>
<b>TOTAL DESP. PREV. (XII)=(VIII+IX+X+XI)</b>	<b>31.456.000,00</b>	<b>31.456.000,00</b>	<b>25.700.718,53</b>	<b>25.699.518,53</b>
<b>RESULTADO PREVIDENCIÁRIO (XIII) = (VII - XII)</b>	<b>0,00</b>	<b>0,00</b>	<b>12.873.131,20</b>	<b>12.874.331,20</b>

FONTE: Contabilidade do Município. Metodologia da LRF e Leiaute do Sistema Audesp do Tribunal de Contas do Estado de São Paulo.



# DIÁRIO OFICIAL

## MUNICÍPIO DE LOUVEIRA

Segunda-feira, 30 de janeiro de 2023

Edição nº 1871A

Página 28 de 54

### Prefeitura Municipal de Louveira

#### Demonstrativo dos Restos a Pagar

(Artigo 53, Inciso V, da LC. 101/00)

Período: Janeiro/2022 a Dezembro/2022

Consolidado

ENTIDADE FONTE DE RECURSO	EXERCÍCIO ANTERIOR		MOVIMENTAÇÃO ATÉ O PERÍODO					INSCRIÇÕES		SALDO ATÉ O PERÍODO	
	PROCESSADO	NÃO PROCESSADO	NÃO PROC. LIQUIDADO	PAGO PROCESSADO	PAGO NÃO PROCESSADO	CANCELADO PROCESSADO	CANCELADO NÃO PROCES.	PROCESSADO	NÃO PROCESSADO	PROCESSADO	NÃO PROCESSADO
<b>PREFEITURA MUNICIPAL</b>	<b>8.793.182,79</b>	<b>55.517.725,69</b>	<b>48.245.027,29</b>	<b>8.793.182,79</b>	<b>48.245.027,29</b>	<b>0,00</b>	<b>4.163.377,82</b>	<b>2.062.604,52</b>	<b>72.665.247,22</b>	<b>2.062.604,52</b>	<b>75.774.567,80</b>
RECURSOS PRÓPRIOS	8.205.991,16	51.154.000,48	45.196.108,04	8.205.991,16	45.196.108,04	0,00	3.193.017,83	1.966.394,56	65.484.581,49	1.966.394,56	68.249.456,10
RECURSOS ESTADUAIS	551.072,21	2.492.683,24	1.968.093,09	551.072,21	1.968.093,09	0,00	225.678,25	96.209,96	1.179.157,15	96.209,96	1.478.069,05
FUNDOS ESPECIAIS	0,00	8.720,00	8.720,00	0,00	8.720,00	0,00	0,00	0,00	6.540,00	0,00	6.540,00
RECURSOS FEDERAIS	36.119,42	1.528.660,01	911.344,21	36.119,42	911.344,21	0,00	571.781,73	0,00	5.994.968,58	0,00	6.040.502,65
EMENDAS PARLAMENTARES INDIVIDUAIS	0,00	333.661,96	160.761,95	0,00	160.761,95	0,00	172.900,01	0,00	0,00	0,00	0,00
<b>CAMARA MUNICIPAL</b>	<b>109.488,03</b>	<b>3.979.210,56</b>	<b>3.328.555,56</b>	<b>109.488,03</b>	<b>3.328.555,56</b>	<b>0,00</b>	<b>650.655,00</b>	<b>123.522,71</b>	<b>430.946,89</b>	<b>123.522,71</b>	<b>430.946,89</b>
RECURSOS PRÓPRIOS	109.488,03	3.979.210,56	3.328.555,56	109.488,03	3.328.555,56	0,00	650.655,00	123.522,71	430.946,89	123.522,71	430.946,89
<b>INSTITUTO DE PREVIDENCIA</b>	<b>0,00</b>	<b>45.600,00</b>	<b>43.600,00</b>	<b>0,00</b>	<b>43.600,00</b>	<b>0,00</b>	<b>2.000,00</b>	<b>0,00</b>	<b>1.200,00</b>	<b>0,00</b>	<b>1.200,00</b>
FUNDOS ESPECIAIS	0,00	45.600,00	43.600,00	0,00	43.600,00	0,00	2.000,00	0,00	1.200,00	0,00	1.200,00
<b>FUMHAB</b>	<b>21.234,00</b>	<b>303.121,27</b>	<b>303.092,81</b>	<b>21.234,00</b>	<b>303.092,81</b>	<b>0,00</b>	<b>28,46</b>	<b>12.586,39</b>	<b>8.056.158,67</b>	<b>12.586,39</b>	<b>8.056.158,67</b>
RECURSOS PRÓPRIOS	21.234,00	303.121,27	303.092,81	21.234,00	303.092,81	0,00	28,46	12.586,39	8.056.158,67	12.586,39	8.056.158,67
<b>TOTAL</b>	<b>8.923.904,82</b>	<b>59.845.657,52</b>	<b>51.920.275,66</b>	<b>8.923.904,82</b>	<b>51.920.275,66</b>	<b>0,00</b>	<b>4.816.061,28</b>	<b>2.198.713,62</b>	<b>81.153.552,78</b>	<b>2.198.713,62</b>	<b>84.262.873,36</b>

#### NOTA EXPLICATIVA:

As inscrições de restos a pagar processados e não processados do exercício serão apresentadas após o processamento do balancete de encerramento parcial (balancete mês 13).

FONTE: Contabilidade do Município. Metodologia da LRF e Leiaute do Sistema Audep do Tribunal de Contas do Estado de São Paulo.



# DIÁRIO OFICIAL

## MUNICÍPIO DE LOUVEIRA

Segunda-feira, 30 de janeiro de 2023

Edição nº 1871A

Página 29 de 54

### Prefeitura Municipal de Louveira

Resultado Nominal - Exceto órgão de Previdência

(Artigo 53, Inciso III, da LC. 101/00)

Período: Janeiro/2022 a Dezembro/2022

ESPECIFICAÇÃO	SALDO		
	Em 31 Dez 2021 (a)	No Bimestre Anterior (b)	No Bimestre Atual (c)
<b>Dívida Consolidada (I)</b>	<b>0,00</b>	<b>0,00</b>	<b>0,00</b>
<b>Deduções (II)</b>	<b>194.290.100,49</b>	<b>176.265.073,15</b>	<b>138.958.717,60</b>
Ativo Disponível	209.293.242,54	184.414.104,64	146.455.405,88
Haveres Financeiros	47.254,30	52.557,64	52.557,64
(-) Restos a Pagar Processados	9.077.280,11	1.343.668,11	0,00
(-) Depósitos Restituíveis e Valores Vinculados	5.973.116,24	6.857.921,02	7.549.245,92
<b>Dívida Consolidada Líquida (III) = (I-II)</b>	<b>-194.290.100,49</b>	<b>-176.265.073,15</b>	<b>-138.958.717,60</b>
Receita de Privatizações (IV)	0,00	0,00	0,00
Passivos Reconhecidos (V)	0,00	0,00	0,00
<b>Dívida Fiscal Líquida (VI) = (III + IV - V)</b>	<b>-194.290.100,49</b>	<b>-176.265.073,15</b>	<b>-138.958.717,60</b>

ESPECIFICAÇÃO	PERÍODO DE REFÊRENCIA	
	No Bimestre Atual (c - b)	Janeiro a Dezembro (c - a)
<b>Resultado Nominal</b>	<b>37.306.355,55</b>	<b>55.331.382,89</b>

DISCRIMINAÇÃO DA META FISCAL	VALOR
META DE RESULTADO NOMINAL FIXADA NO ANEXO DE METAS FISCAIS DA LDO P/ O EXERCÍCIO DE REFERÊNCIA	-100.000,00

#### NOTA EXPLICATIVA:

1. Na linha DEDUÇÕES (II) se o saldo apurado for negativo, ou seja, se o total do Ativo Disponível mais os Haveres Financeiros for menor que Restos a Pagar Processados, não deverá ser informado valor nessa linha.
2. Os valores relativos aos investimentos do RPPS serão demonstrados na linha de Haveres Financeiros.
3. O saldo da Dívida Fiscal Líquida corresponde ao saldo da dívida consolidada líquida, deduzidas as Receitas de Privatização e Passivos Reconhecidos.
4. O saldo dos Passivos Reconhecidos compreende as obrigações com fornecedor ou instituição financeira que não foram excluídos da Dívida Consolidada.
5. As dívidas contabilizadas como INTRA OFSS (Orçamento Fiscal e da Seguridade Social) são excluídas nos demonstrativos consolidados.

FONTE: Contabilidade do Município. Metodologia da LRF e Leiaute do Sistema Audesp do Tribunal de Contas do Estado de São Paulo.



# DIÁRIO OFICIAL

## MUNICÍPIO DE LOUVEIRA

Segunda-feira, 30 de janeiro de 2023

Edição nº 1871A

Página 30 de 54

### Prefeitura Municipal de Louveira

#### Resultado Nominal - Regime Previdenciário

(Artigo 53, Inciso III, da LC. 101/00)

Período: Janeiro/2022 a Dezembro/2022

ESPECIFICAÇÃO	SALDO		
	Em 31 Dez 2021 (a)	No Bimestre Anterior (b)	No Bimestre Atual (c)
<b>Dívida Consolidada Previdenciária (I)</b>	<b>345.557.782,63</b>	<b>345.557.782,63</b>	<b>363.381.603,87</b>
Passivo Atuarial	345.557.782,63	345.557.782,63	363.381.603,87
<b>Deduções (II)</b>	<b>363.735.731,80</b>	<b>403.210.305,76</b>	<b>411.966.168,01</b>
Ativo Disponível	363.921,43	9.864,25	0,00
Haveres Financeiros	363.371.810,37	403.680.827,22	411.966.168,01
(-) Restos a Pagar Processados	0,00	0,00	0,00
(-) Depósitos Restituíveis e Valores Vinculados	0,00	480.385,71	0,00
<b>Dívida Consolidada Líquida Previdenciária (III) = (I - II)</b>	<b>-18.177.949,17</b>	<b>-57.652.523,13</b>	<b>-48.584.564,14</b>
<b>Dívida Fiscal Líquida Previdenciária (VI) = (III - V)</b>	<b>-18.177.949,17</b>	<b>-57.652.523,13</b>	<b>-48.584.564,14</b>

ESPECIFICAÇÃO	PERÍODO DE REFERÊNCIA	
	No Bimestre Atual (c - b)	Janeiro a Dezembro (c - a)
<b>Resultado Nominal</b>	<b>9.067.958,99</b>	<b>-30.406.614,97</b>

DISCRIMINAÇÃO DA META FISCAL	VALOR
META DE RESULTADO NOMINAL FIXADA NO ANEXO DE METAS FISCAIS DA LDO P/ O EXERCÍCIO DE REFERÊNCIA	-100.000,00

#### NOTA EXPLICATIVA:

1. Na linha DEDUÇÕES (II) se o saldo apurado for negativo, ou seja, se o total do Ativo Disponível mais os Haveres Financeiros for menor que Restos a Pagar Processados, não deverá ser informado valor nessa linha.
2. Os valores relativos aos investimentos do RPPS serão demonstrados na linha de Haveres Financeiros.
3. O saldo da Dívida Fiscal Líquida corresponde ao saldo da dívida consolidada líquida, deduzidas as Receitas de Privatização e Passivos Reconhecidos.
4. O saldo dos Passivos Reconhecidos compreende as obrigações com fornecedor ou instituição financeira que não foram excluídos da Dívida Consolidada.
5. As dívidas contabilizadas como INTRA OFSS (Orçamento Fiscal e da Seguridade Social) são excluídas nos demonstrativos consolidados.

FONTE: Contabilidade do Município. Metodologia da LRF e Leiaute do Sistema Audesp do Tribunal de Contas do Estado de São Paulo.



# DIÁRIO OFICIAL

## MUNICÍPIO DE LOUVEIRA

Segunda-feira, 30 de janeiro de 2023

Edição nº 1871A

Página 31 de 54

### Prefeitura Municipal de Louveira

#### Resultado Primário

(Artigo 53, Incisos III, da LC. 101/00)

Período: Janeiro/2022 a Dezembro/2022

Órgão: Consolidado

RECEITAS FISCAIS	PREVISÃO ANUAL INICIAL	PREVISÃO ANUAL ATUALIZADA	RECEITAS REALIZADAS
<b>RECEITAS FISCAIS CORRENTES (I)</b>	<b>544.667.988,00</b>	<b>544.667.988,00</b>	<b>637.900.174,36</b>
IMPOSTOS, TAXAS E CONTRIBUIÇÕES DE MELHORIA	97.421.377,00	97.421.377,00	100.303.735,03
CONTRIBUIÇÕES	11.728.000,00	11.728.000,00	15.201.588,21
RECEITA PREVIDENCIÁRIA	11.724.000,00	11.724.000,00	15.201.588,21
OUTRAS CONTRIBUIÇÕES	4.000,00	4.000,00	0,00
RECEITA PATRIMONIAL LÍQUIDA	2.013.593,00	2.013.593,00	6.000,00
RECEITA PATRIMONIAL	5.339.390,00	5.339.390,00	24.635.948,93
(-) APLICAÇÕES FINANCEIRAS	3.325.797,00	3.325.797,00	24.629.948,93
TRANSFERÊNCIAS CORRENTES	416.211.985,00	416.211.985,00	503.362.739,53
DEMAIS RECEITAS CORRENTES	17.293.033,00	17.293.033,00	19.026.111,59
DIVERSAS RECEITAS CORRENTES	17.293.033,00	17.293.033,00	19.026.111,59
<b>RECEITAS DE CAPITAL (II)</b>	<b>8.306.488,00</b>	<b>8.306.488,00</b>	<b>6.802.760,53</b>
OPERAÇÕES DE CRÉDITO (III)	0,00	0,00	0,00
AMORTIZAÇÃO DE EMPRÉSTIMOS (IV)	0,00	0,00	0,00
ALIENAÇÃO DE ATIVOS	2.151.488,00	2.151.488,00	2.640.215,57
RECEITAS DE ALIENAÇÃO DE INVESTIMENTOS TEMPORÁRIOS (V)	0,00	0,00	0,00
RECEITAS DE ALIENAÇÃO DE INVESTIMENTOS PERMANENTES (VI)	0,00	0,00	0,00
OUTRAS ALIENAÇÕES DE BENS	2.151.488,00	2.151.488,00	2.640.215,57
TRANSFERÊNCIAS DE CAPITAL	6.155.000,00	6.155.000,00	4.162.544,96
CONVÊNIOS	4.305.000,00	4.305.000,00	3.922.658,96
OUTRAS TRANSFERÊNCIAS DE CAPITAL	1.850.000,00	1.850.000,00	239.886,00
<b>OUTRAS RECEITAS DE CAPITAL</b>	<b>0,00</b>	<b>0,00</b>	<b>0,00</b>
<b>RECEITAS FISCAIS DE CAPITAL (VII)=(II-III-IV-V-VI)</b>	<b>8.306.488,00</b>	<b>8.306.488,00</b>	<b>6.802.760,53</b>
<b>DEDUÇÕES DA RECEITA (VIII)</b>	<b>71.898.273,00</b>	<b>71.898.273,00</b>	<b>85.436.913,76</b>
<b>RECEITAS FISCAIS LÍQUIDAS (IX)=(I+VII-VIII)</b>	<b>481.076.203,00</b>	<b>481.076.203,00</b>	<b>559.266.021,13</b>

DESPESAS FISCAIS	DOTAÇÃO ANUAL INICIAL	DOTAÇÃO ANUAL ATUALIZADA	DESPESAS LIQUIDADAS ATÉ O MÊS
<b>DESPESAS CORRENTES (X)</b>	<b>434.080.660,00</b>	<b>587.492.034,34</b>	<b>505.382.484,46</b>
PESSOAL E ENCARGOS SOCIAIS	173.280.800,00	203.148.387,01	199.573.758,34
JUROS E ENCARGOS DA DÍVIDA (XI)	1.000,00	1.000,00	0,00
OUTRAS DESPESAS CORRENTES	260.798.860,00	384.342.647,33	305.808.726,12
<b>DESPESAS FISCAIS CORRENTES (XII) = (X-XI)</b>	<b>434.079.660,00</b>	<b>587.491.034,34</b>	<b>505.382.484,46</b>
<b>DESPESAS DE CAPITAL (XIII)</b>	<b>42.556.500,00</b>	<b>123.358.768,14</b>	<b>71.282.817,45</b>
INVESTIMENTOS	42.555.500,00	123.357.768,14	71.282.817,45
INVERSÕES FINANCEIRAS	0,00	0,00	0,00
CONCESSÃO DE EMPRÉSTIMOS (XIV)	0,00	0,00	0,00
AQUISIÇÃO DE TÍTULO DE CAPITAL JÁ INTEGRALIZADO (XV)	0,00	0,00	0,00
DEMAIS INVERSÕES FINANCEIRAS	0,00	0,00	0,00
AMORTIZAÇÃO DA DÍVIDA (XVI)	1.000,00	1.000,00	0,00
<b>DESPESAS FISCAIS DE CAPITAL (XVII)=(XIII-XIV-XV-XVI)</b>	<b>42.555.500,00</b>	<b>123.357.768,14</b>	<b>71.282.817,45</b>
<b>RESERVA DE CONTINGÊNCIA (XVIII)</b>	<b>8.266.000,00</b>	<b>4.086.375,50</b>	<b>0,00</b>
<b>DESPESAS FISCAIS LÍQUIDAS (XIX)=(XII+XVII+XVIII)</b>	<b>484.901.160,00</b>	<b>714.935.177,98</b>	<b>576.665.301,91</b>
<b>RESULTADO PRIMÁRIO (IX-XIX)</b>	<b>-3.824.957,00</b>	<b>-233.858.974,98</b>	<b>-17.399.280,78</b>

#### DISCRIMINAÇÃO DA META FISCAL

#### VALOR

META DE RESULTADO PRIMÁRIO FIXADA NO ANEXO DE METAS FISCAIS DA LDO P/ O EXERCÍCIO DE REFERÊNCIA

-5.468.531,00

FONTE: Contabilidade do Município. Metodologia da LRF e Leiaute do Sistema Audesp do Tribunal de Contas do Estado de São Paulo.



# DIÁRIO OFICIAL

## MUNICÍPIO DE LOUVEIRA

Segunda-feira, 30 de janeiro de 2023

Edição nº 1871A

Página 32 de 54

### Demonstrativo de Aplicação no Ensino

## Prefeitura Municipal de Louveira

### Demonstrativo de Aplicação no Ensino

(Artigo 212, da Constituição Federal de 1998; Artigo 256, da Constituição Estadual)

Período: Janeiro/2022 a Dezembro/2022

RECEITA DE IMPOSTOS			APLICAÇÃO MÍNIMA CONSTITUCIONAL		
	Previsão Atualizada para o Exercício	Arrecadação até o Período		Para o Exercício (Prev. Atualizada)	Até o Período (Arrecadação)
PRÓPRIOS	87.002.147,00	91.546.307,29	<b>TOTAL (25%)</b>	111.578.509,75	130.590.299,63
TRANSFERÊNCIAS DA UNIÃO	34.120.208,00	56.529.619,61			
TRANSFERÊNCIAS DO ESTADO	325.191.684,00	374.285.271,63			
<b>TOTAL</b>	<b>446.314.039,00</b>	<b>522.361.198,53</b>			
RETENÇÕES AO FUNDEB	71.862.378,00	85.262.970,86			
<b>RECEITA LÍQUIDA</b>	<b>374.451.661,00</b>	<b>437.098.227,67</b>			

### DESPESAS PRÓPRIAS EM EDUCAÇÃO

	DESPESAS TOTAIS							
	Dotacao Atualizada (para o Exercício)		Despesa Empenhada (ate o Período)		Despesa Liquidada (ate o Período)		Despesa Paga (ate o Período)	
	Valor	%	Valor	%	Valor	%	Valor	%
<b>TOTAL</b>	<b>180.635.798,05</b>	<b>40,47</b>	<b>182.506.986,02</b>	<b>34,94</b>	<b>165.951.323,04</b>	<b>31,77</b>	<b>165.032.230,13</b>	<b>31,59</b>
EDUCAÇÃO INFANTIL	60.166.675,85	13,48	50.063.334,02	9,58	42.779.645,52	8,19	42.434.124,21	8,12
EDUCAÇÃO FUNDAMENTAL	48.606.744,20	10,89	47.847.667,59	9,16	38.575.693,11	7,38	38.002.121,51	7,28
RETENÇÕES AO FUNDEB	71.862.378,00	16,10	84.595.984,41	16,19	84.595.984,41	16,19	84.595.984,41	16,19

DESPESAS LÍQUIDAS								
<b>TOTAL</b>			<b>182.506.986,02</b>	<b>34,94</b>	<b>165.951.323,04</b>	<b>31,77</b>	<b>165.032.230,13</b>	<b>31,59</b>
EDUCAÇÃO INFANTIL			50.063.334,02	9,58	42.779.645,52	8,19	42.434.124,21	8,12
EDUCAÇÃO FUNDAMENTAL			47.847.667,59	9,16	38.575.693,11	7,38	38.002.121,51	7,28
RETENÇÕES AO FUNDEB			84.595.984,41	16,19	84.595.984,41	16,19	84.595.984,41	16,19

FONTE: Contabilidade do Município. Metodologia da LRF e Leiaute do Sistema Audesp do Tribunal de Contas do Estado de São Paulo.





# DIÁRIO OFICIAL

## MUNICÍPIO DE LOUVEIRA

Segunda-feira, 30 de janeiro de 2023

Edição nº 1871A

Página 33 de 54

**PREFEITURA MUNICIPAL DE LOUVEIRA**  
RELATÓRIO RESUMIDO DA EXECUÇÃO ORÇAMENTÁRIA  
**DEMONSTRATIVO DAS RECEITAS E DESPESAS COM MANUTENÇÃO E DESENVOLVIMENTO DO ENSINO - MDE**  
ORÇAMENTOS FISCAL E DA SEGURIDADE SOCIAL

Período de Referência: JANEIRO a DEZEMBRO 2022

RREO - ANEXO 8 (Portaria STN nº 274/2016, art. 11, II, b)

RECEITA RESULTANTE DE IMPOSTOS (Arts. 212 e 212-A da Constituição Federal)		
RECEITA RESULTANTE DE IMPOSTOS	PREVISÃO ATUALIZADA (a)	RECEITAS REALIZADAS Até o Bimestre (b)
<b>1 - RECEITAS DE IMPOSTOS</b>	<b>87.002.147,00</b>	<b>91.546.307,29</b>
1.1 - Receita Resultante do Imposto sobre a Propriedade Predial e Territorial Urbana - IPTU	24.728.625,00	24.236.578,03
1.2 - Receita Resultante do Imposto sobre Transmissão Inter Vivos - ITBI	6.605.606,00	5.317.621,39
1.3 - Receita Resultante do Imposto sobre Serviços de Qualquer Natureza - ISS	35.266.276,00	41.262.737,23
1.4 - Receita Resultante do Imposto de Renda Retido na Fonte - IRRF	20.401.640,00	20.729.370,64
<b>2 - RECEITAS DE TRANSFERÊNCIAS CONSTITUCIONAIS E LEGAIS</b>	<b>287.449.514,00</b>	<b>430.814.891,24</b>
2.1 - Cota-Parte FPM	27.273.931,00	53.174.119,86
2.1.1 - Parcela referente à CF, art. 159, I, alínea b	24.456.188,00	48.674.096,07
2.1.2 - Parcela referente à CF, art. 159, I, alínea d e e	2.817.743,00	4.500.023,79
2.2 - Cota-Parte ICMS	249.226.876,00	357.602.452,59
2.3 - Cota-Parte IPI-Exportação	1.856.117,00	2.152.848,37
2.4 - Cota-Parte ITR	22.237,00	20.567,50
2.5 - Cota-Parte IPVA	9.070.353,00	14.529.970,67
2.6 - Cota-Parte IOF-Ouro	0,00	0,00
2.7 - Compensações Financeiras Provenientes de Impostos e Transferências Constitucionais	0,00	3.334.932,25
<b>3 - TOTAL DA RECEITA RESULTANTE DE IMPOSTOS (1 + 2)</b>	<b>374.451.661,00</b>	<b>522.361.198,53</b>
<b>4 - TOTAL DESTINADO AO FUNDEB - 20% DE ((2.1.1) + (2.2) + (2.3) + (2.4) + (2.5))</b>	<b>71.862.378,00</b>	<b>85.262.970,86</b>
<b>5 - VALOR MÍNIMO A SER APLICADO EM MDE ALÉM DO VALOR DESTINADO AO FUNDEB - 5% DE ((2.1.1)+(2.2)+(2.3)+(2.4)+(2.5)) + 25% DE ((1.1)+(1.2)+(1.3)+(1.4)+(2.1.2)+(2.6)+(2.7))</b>	<b>36.686.561,05</b>	<b>45.160.579,53</b>

FUNDEB		
RECEITAS RECEBIDAS DO FUNDEB NO EXERCÍCIO	PREVISÃO ATUALIZADA (a)	RECEITAS REALIZADAS Até o Bimestre (b)
<b>6 - RECEITAS RECEBIDAS DO FUNDEB</b>	<b>32.631.797,00</b>	<b>40.936.730,17</b>
6.1 - FUNDEB - Impostos e Transferências de Impostos	32.631.797,00	40.936.730,17
6.1.1 - Principal	32.631.797,00	40.821.367,46
6.1.2 - Rendimentos de Aplicação Financeira	0,00	115.362,71
6.2 - FUNDEB - Complementação da União - VAAF	0,00	0,00
6.2.1 - Principal	0,00	0,00
6.2.2 - Rendimentos de Aplicação Financeira	0,00	0,00
6.3 - FUNDEB - Complementação da União - VAAT	0,00	0,00
6.3.1 - Principal	0,00	0,00
6.3.2 - Rendimentos de Aplicação Financeira	0,00	0,00
<b>7 - RESULTADO LÍQUIDO DAS TRANSFERÊNCIAS DO FUNDEB (6.1.1 - 4)<sup>1</sup></b>	<b>-39.230.581,00</b>	<b>-44.441.603,40</b>

RECURSOS RECEBIDOS EM EXERCÍCIOS ANTERIORES E NÃO UTILIZADOS (SUPERÁVIT)	VALOR
<b>8 - TOTAL DOS RECURSOS DE SUPERÁVIT</b>	<b>0,00</b>
8.1 - SUPERÁVIT DO EXERCÍCIO IMEDIATAMENTE ANTERIOR	0,00
8.2 - SUPERÁVIT RESIDUAL DE OUTROS EXERCÍCIOS	0,00
<b>9 - TOTAL DOS RECURSOS DO FUNDEB DISPONÍVEIS PARA UTILIZAÇÃO (6 + 8)</b>	<b>40.936.730,17</b>

DESPESAS COM RECURSOS DO FUNDEB (Por Área de Atuação) <sup>6</sup>	DOTAÇÃO ATUALIZADA (c)	DESPESAS EMPENHADAS Até o Bimestre (d)	DESPESAS LIQUIDADAS Até o Bimestre (e)	DESPESAS PAGAS Até o Bimestre (f)	INSCRITAS EM RESTOS A PAGAR NÃO PROCESSADOS (g)
<b>10 - PROFISSIONAIS DA EDUCAÇÃO BÁSICA</b>	<b>39.699.932,00</b>	<b>39.556.133,82</b>	<b>39.556.133,82</b>	<b>39.459.923,86</b>	<b>0,00</b>
10.1 - Educação Infantil	16.601.120,00	16.597.823,98	16.597.823,98	16.514.937,89	0,00
10.1.1 - Creche	0,00	0,00	0,00	0,00	0,00
10.1.2 - Pré-escola	16.601.120,00	16.597.823,98	16.597.823,98	16.514.937,89	0,00
10.2 - Ensino Fundamental	23.098.812,00	22.958.309,84	22.958.309,84	22.944.985,97	0,00
<b>11 - OUTRAS DESPESAS</b>	<b>14.454.968,00</b>	<b>1.380.596,35</b>	<b>1.380.596,35</b>	<b>1.380.596,35</b>	<b>0,00</b>
11.1 - Educação Infantil	3.655.688,00	0,00	0,00	0,00	0,00
11.1.1 - Creche	0,00	0,00	0,00	0,00	0,00
11.1.2 - Pré-escola	3.655.688,00	0,00	0,00	0,00	0,00
11.2 - Ensino Fundamental	10.799.280,00	1.380.596,35	1.380.596,35	1.380.596,35	0,00
<b>12 - TOTAL DAS DESPESAS COM RECURSOS DO FUNDEB (10 + 11)</b>	<b>54.154.900,00</b>	<b>40.936.730,17</b>	<b>40.936.730,17</b>	<b>40.840.520,21</b>	<b>0,00</b>



# DIÁRIO OFICIAL

## MUNICÍPIO DE LOUVEIRA

Segunda-feira, 30 de janeiro de 2023

Edição nº 1871A

Página 34 de 54

**PREFEITURA MUNICIPAL DE LOUVEIRA**  
RELATÓRIO RESUMIDO DA EXECUÇÃO ORÇAMENTÁRIA  
**DEMONSTRATIVO DAS RECEITAS E DESPESAS COM MANUTENÇÃO E DESENVOLVIMENTO DO ENSINO - MDE**  
ORÇAMENTOS FISCAL E DA SEGURIDADE SOCIAL

Período de Referência: JANEIRO a DEZEMBRO 2022

INDICADORES DO FUNDEB						
DESPESAS CUSTEADAS COM RECEITAS DO FUNDEB RECEBIDAS NO EXERCÍCIO	DESPESAS EMPENHADAS Até o Bimestre (d)	DESPESAS LIQUIDADAS Até o Bimestre (e)	DESPESAS PAGAS Até o Bimestre (f)	INSCRITAS EM RESTOS A PAGAR NÃO PROCESSADOS (g)	INSCRITAS EM RESTOS A PAGAR NÃO PROCESSADOS (SEM DISPONIBILIDADE DE CAIXA) (h)7	
13 - Total das Despesas do FUNDEB com Profissionais da Educação Básica	39.556.133,82	39.556.133,82	39.459.923,86	0,00	0,00	0,00
14 - Total das Despesas custeadas com FUNDEB - Impostos e Transferências de Impostos	40.936.730,17	40.936.730,17	40.840.520,21	0,00	0,00	0,00
15 - Total das Despesas custeadas com FUNDEB - Complementação da União - VAAF	0,00	0,00	0,00	0,00	0,00	0,00
16 - Total das Despesas custeadas com FUNDEB - Complementação da União - VAAT	0,00	0,00	0,00	0,00	0,00	0,00
17 - Total das Despesas custeadas com FUNDEB - Complementação da União - VAAT Aplicadas na Educação Infantil	0,00	0,00	0,00	0,00	0,00	0,00
18 - Total das Despesas custeadas com FUNDEB - Complementação da União - VAAT Aplicadas em Despesa de Capital	0,00	0,00	0,00	0,00	0,00	0,00
<b>INDICADORES - Art. 212-A, inciso XI e § 3º - Constituição Federal<sup>2</sup></b>	<b>VALOR EXIGIDO (i)</b>	<b>VALOR APLICADO (j)</b>	<b>VALOR CONSIDERADO APÓS DEDUÇÕES (k)</b>	<b>% APLICADO (l)</b>		
19 - Mínimo de 70% do FUNDEB na Remuneração dos Profissionais da Educação Básica	28.655.711,12	39.556.133,82	39.556.133,82	96,62		
20 - Percentual de 50% da Complementação da União ao FUNDEB (VAAT) na Educação Infantil	0,00	0,00	0,00	0,00		
21 - Mínimo de 15% da Complementação da União ao FUNDEB - VAAT em Despesas de Capital	0,00	0,00	0,00	0,00		
<b>INDICADOR - Art. 25, § 3º - Lei nº 14.113, de 2020 - (Máximo de 10% de Superávit)<sup>3</sup></b>	<b>VALOR PERMITIDO (m)</b>	<b>VALOR NÃO APLICADO (n)</b>	<b>VALOR NÃO APLICADO APÓS AJUSTE (o)</b>	<b>% NÃO APLICADO (p)</b>		
22 - Total da Receita Recebida e não Aplicada no Exercício	4.093.673,02	0,00	0,00	0,00		
<b>INDICADOR - Art. 25, § 3º - Lei nº 14.113, de 2020 - (Aplicação do Superávit de Exercício Anterior)<sup>3</sup></b>	<b>VALOR DE SUPERÁVIT PERMITIDO NO EXERCÍCIO ANTERIOR (q)</b>	<b>VALOR NÃO APLICADO NO EXERCÍCIO ANTERIOR (r)</b>	<b>VALOR DE SUPERÁVIT APLICADO ATÉ O PRIMEIRO QUADRIMESTRE (s)</b>	<b>VALOR APLICADO ATÉ O PRIMEIRO QUADRIMESTRE QUE INEGRARÁ O LIMITE CONSTITUCIONAL (t)</b>	<b>VALOR APLICADO APÓS O PRIMEIRO QUADRIMESTRE (u)</b>	<b>VALOR NÃO APLICADO (v)</b>
23 - Total das Despesas custeadas com Superávit do FUNDEB	3.767.309,72	0,00	0,00	0,00	0,00	0,00
23.1 - Total das Despesas custeadas com FUNDEB - Impostos e Transferências de Impostos	3.767.309,72	0,00	0,00	0,00	0,00	0,00
23.2 - Total das Despesas custeadas com FUNDEB - Complementação da União (VAAF + VAAT)	0,00	0,00	0,00	0,00	0,00	0,00
<b>DESPESAS COM MANUTENÇÃO E DESENVOLVIMENTO DO ENSINO - MDE - CUSTEADAS COM RECEITA DE IMPOSTOS (EXCETO FUNDEB)</b>						
DESPESAS COM AÇÕES TÍPICAS DE MDE - RECEITAS DE IMPOSTOS - EXCETO FUNDEB (Por Área de Atuação)	DOTAÇÃO ATUALIZADA (c)	DESPESAS EMPENHADAS Até o Bimestre (d)	DESPESAS LIQUIDADAS Até o Bimestre (e)	DESPESAS PAGAS Até o Bimestre (f)	INSCRITAS EM RESTOS A PAGAR NÃO PROCESSADOS (g)	
24 - EDUCAÇÃO INFANTIL	22.069.090,84	50.087.174,47	42.793.804,02	42.448.282,71	7.293.370,45	
24.1 - Creche	0,00	32.621.058,35	27.809.018,99	27.604.982,62	4.812.039,36	
24.2 - Pré-escola	22.069.090,84	17.466.116,12	14.984.785,03	14.843.300,09	2.481.331,09	
25 - ENSINO FUNDAMENTAL	53.117.744,20	47.864.789,06	38.584.433,11	38.010.861,51	9.280.355,95	
<b>26 - TOTAL DAS DESPESAS COM AÇÕES TÍPICAS DE MDE (24 + 25)</b>	<b>75.186.835,04</b>	<b>97.951.963,53</b>	<b>81.378.237,13</b>	<b>80.459.144,22</b>	<b>16.573.726,40</b>	
<b>APURAÇÃO DAS DESPESAS PARA FINS DE LIMITE MÍNIMO CONSTITUCIONAL</b>						<b>VALOR</b>
27 - TOTAL DAS DESPESAS DE MDE CUSTEADAS COM RECURSOS DE IMPOSTOS (FUNDEB E RECEITA DE IMPOSTOS) = (L14(d ou e) + L26(d ou e) + L23.1(t))						138.888.693,70
28 - (-) RESULTADO LÍQUIDO DAS TRANSFERÊNCIAS DO FUNDEB = (L7)						-44.441.603,40
29 - (-) RESTOS A PAGAR NÃO PROCESSADOS INSCRITOS NO EXERCÍCIO SEM DISPONIBILIDADE FINANCEIRA DE RECURSOS DO FUNDEB IMPOSTOS <sup>4</sup> = (L14h)						0,00
30 - (-) RESTOS A PAGAR NÃO PROCESSADOS INSCRITOS NO EXERCÍCIO SEM DISPONIBILIDADE FINANCEIRA DE RECURSOS DE IMPOSTOS						0,00
31 - (-) CANCELAMENTO, NO EXERCÍCIO, DE RESTOS A PAGAR INSCRITOS COM DISPONIBILIDADE FINANCEIRA DE RECURSOS DE IMPOSTOS VINCULADOS AO ENSINO = (L34.1 (ac) + L34.2(ac))						266.294,39
<b>32 - TOTAL DAS DESPESAS PARA FINS DE LIMITE (27 - (28 + 29 + 30 + 31))</b>						<b>183.064.002,71</b>
<b>APURAÇÃO DO LIMITE MÍNIMO CONSTITUCIONAL 2 e 5</b>			<b>VALOR EXIGIDO (x)</b>	<b>VALOR APLICADO (w)</b>	<b>% APLICADO (y)</b>	
33 - APLICAÇÃO EM MDE SOBRE A RECEITA DE IMPOSTOS			130.590.299,63	183.064.002,71	35,04	
<b>RESTOS A PAGAR INSCRITOS EM EXERCÍCIOS ANTERIORES COM DISPONIBILIDADE FINANCEIRA DE RECURSOS DE IMPOSTOS E DO FUNDEB</b>	<b>SALDO INICIAL (z)</b>	<b>RP LIQUIDADOS (aa)</b>	<b>RP PAGOS (ab)</b>	<b>RP CANCELADOS (ac)</b>	<b>SALDO FINAL (ad) = (z)-(ab)-(ac)</b>	
34 - RESTOS A PAGAR DE DESPESAS COM MDE	12.306.428,06	8.911.044,46	11.477.512,26	266.294,39	562.621,41	
34.1 - Executadas com Recursos de Impostos e Transferências de Impostos	12.306.428,06	8.911.044,46	11.477.512,26	266.294,39	562.621,41	
34.2 - Executadas com Recursos do FUNDEB - Impostos	0,00	0,00	0,00	0,00	0,00	
34.3 - Executadas com Recursos do FUNDEB - Complementação da União (VAAT + VAAF)	0,00	0,00	0,00	0,00	0,00	



# DIÁRIO OFICIAL

## MUNICÍPIO DE LOUVEIRA

Segunda-feira, 30 de janeiro de 2023

Edição nº 1871A

Página 35 de 54

**PREFEITURA MUNICIPAL DE LOUVEIRA**  
RELATÓRIO RESUMIDO DA EXECUÇÃO ORÇAMENTÁRIA  
**DEMONSTRATIVO DAS RECEITAS E DESPESAS COM MANUTENÇÃO E DESENVOLVIMENTO DO ENSINO - MDE**  
ORÇAMENTOS FISCAL E DA SEGURIDADE SOCIAL

Período de Referência: JANEIRO a DEZEMBRO 2022

OUTRAS INFORMAÇÕES PARA CONTROLE		
RECEITAS ADICIONAIS PARA FINANCIAMENTO DO ENSINO	PREVISÃO ATUALIZADA (a)	RECEITAS REALIZADAS Até o Bimestre (b)
35 - RECEITA DE TRANSFERÊNCIAS DO FNDE (INCLUINDO RENDIMENTOS DE APLICAÇÃO FINANCEIRA)	5.775.000,00	6.891.527,17
35.1 - Salário-Educação	4.730.000,00	5.571.771,67
35.2 - PDDE	0,00	0,00
35.3 - PNAE	993.000,00	1.223.758,00
35.4 - PNATE	52.000,00	95.997,50
35.5 - Outras Transferências do FNDE	0,00	0,00
36 - RECEITA DE TRANSFERÊNCIAS DE CONVÊNIOS	0,00	100.000,00
37 - RECEITA DE ROYALTIES DESTINADOS À EDUCAÇÃO	0,00	0,00
38 - RECEITA DE OPERAÇÕES DE CRÉDITO VINCULADAS À EDUCAÇÃO	0,00	0,00
39 - OUTRAS RECEITAS PARA FINANCIAMENTO DO ENSINO	1.600.000,00	0,00
<b>40 - TOTAL DAS RECEITAS ADICIONAIS PARA FINANCIAMENTO DO ENSINO = (35 + 36 + 37 + 38 + 39)</b>	<b>7.375.000,00</b>	<b>6.991.527,17</b>

OUTRAS DESPESAS COM EDUCAÇÃO (Por Área de Atuação)6	DOTAÇÃO ATUALIZADA (c)	DESPESAS EMPENHADAS Até o Bimestre (d)	DESPESAS LIQUIDADAS Até o Bimestre (e)	DESPESAS PAGAS Até o Bimestre (f)	INSCRITAS EM RESTOS A PAGAR NÃO PROCESSADOS (g)
<b>41 - EDUCAÇÃO INFANTIL</b>	<b>3.655.688,00</b>	<b>3.166.484,56</b>	<b>788.613,72</b>	<b>788.613,72</b>	<b>2.377.870,84</b>
41.1 - Creche	0,00	2.423.025,84	45.155,00	45.155,00	2.377.870,84
41.2 - Pré-escola	3.655.688,00	743.458,72	743.458,72	743.458,72	0,00
<b>42 - ENSINO FUNDAMENTAL</b>	<b>28.060.442,63</b>	<b>7.657.904,75</b>	<b>6.412.099,53</b>	<b>6.412.099,53</b>	<b>1.245.805,22</b>
43 - ENSINO MÉDIO	1.285.000,00	1.260.037,42	983.344,19	983.344,19	276.693,23
44 - ENSINO SUPERIOR	4.299.000,00	4.206.064,04	3.744.477,34	3.744.477,34	461.586,70
45 - ENSINO PROFISSIONAL NÃO INTEGRADO AO ENSINO REGULAR	320.000,00	258.820,08	258.820,08	258.820,08	0,00
<b>46 - TOTAL DAS OUTRAS DESPESAS COM EDUCAÇÃO (41 + 42 + 43 + 44 + 45)</b>	<b>37.620.130,63</b>	<b>16.549.310,85</b>	<b>12.187.354,86</b>	<b>12.187.354,86</b>	<b>4.361.955,99</b>

TOTAL GERAL DAS DESPESAS COM EDUCAÇÃO	DOTAÇÃO ATUALIZADA (c)	DESPESAS EMPENHADAS Até o Bimestre (d)	DESPESAS LIQUIDADAS Até o Bimestre (e)	DESPESAS PAGAS Até o Bimestre (f)	INSCRITAS EM RESTOS A PAGAR NÃO PROCESSADOS (g)
<b>47 - TOTAL GERAL DAS DESPESAS COM EDUCAÇÃO (12 + 26 + 46)</b>	<b>190.781.762,68</b>	<b>178.531.751,74</b>	<b>155.286.305,11</b>	<b>154.248.647,57</b>	<b>23.245.446,63</b>
47.1 - Despesas Correntes	170.292.939,67	162.297.749,54	148.504.966,16	147.467.308,62	13.792.783,38
47.1.1 - Pessoal Ativo	77.211.940,00	76.501.549,57	76.501.549,57	75.463.892,03	0,00
47.1.2 - Pessoal Inativo	0,00	0,00	0,00	0,00	0,00
47.1.3 - Transferências às instituições comunitárias, confessionais ou filantrópicas sem fins lucrativos	0,00	0,00	0,00	0,00	0,00
47.1.4 - Outras Despesas Correntes	93.080.999,67	85.796.199,97	72.003.416,59	72.003.416,59	13.792.783,38
47.2 - Despesas de Capital	20.488.823,01	16.234.002,20	6.781.338,95	6.781.338,95	9.452.663,25
47.2.1 - Transferências às instituições comunitárias, confessionais ou filantrópicas sem fins lucrativos	0,00	0,00	0,00	0,00	0,00
47.2.2 - Outras Despesas Correntes	20.488.823,01	16.234.002,20	6.781.338,95	6.781.338,95	9.452.663,25

CONTROLE DA DISPONIBILIDADE FINANCEIRA E CONCILIAÇÃO BANCÁRIA	FUNDEB (ae)	SALÁRIO EDUCAÇÃO (af)
48 - Disponibilidade Financeira em 31 de Dezembro de 2021	0,00	0,00
49 - (+) INGRESSO DE RECURSOS ATÉ O BIMESTRE (orçamentário)	40.936.730,17	5.571.771,67
50 - (-) PAGAMENTOS EFETUADOS ATÉ O BIMESTRE (orçamentário e restos a pagar)	40.840.520,21	4.836.441,82
51 - (=) DISPONIBILIDADE FINANCEIRA ATÉ O BIMESTRE	96.209,96	735.329,85
52 - (+) AJUSTES POSITIVOS (RETENÇÕES E OUTROS VALORES EXTRAORÇAMENTÁRIOS)	0,00	0,00
53 - (-) AJUSTES NEGATIVOS (OUTROS VALORES EXTRAORÇAMENTÁRIOS)	0,00	0,00
54 - (=) SALDO FINANCEIRO CONCILIADO (Saldo Bancário)	96.209,96	735.329,85

**Nota Explicativa:**

- SE RESULTADO LÍQUIDO DA TRANSFERÊNCIA (7) MAIOR QUE 0 = ACRÉSCIMO RESULTANTE DAS TRANSFERÊNCIAS DO FUNDEB, SE RESULTADO LÍQUIDO DA TRANSFERÊNCIA (7) 0 = DECRÉSCIMO RESULTANTE DAS TRANSFERÊNCIAS DO FUNDEB.
- Limites mínimos anuais a serem cumpridos no encerramento do exercício.
- Art. 25, § 3º, Lei 14.113/2020: "Até 10% (dez por cento) dos recursos recebidos à conta dos Fundos, inclusive relativos à complementação da União, nos termos do § 2º do art. 16 desta Lei, poderão ser utilizados no primeiro quadrimestre do exercício imediatamente subsequente, mediante abertura de crédito adicional. utilizados no 1º trimestre do exercício imediatamente subsequente, mediante abertura de crédito adicional.
- Os valores referentes à parcela dos Restos a Pagar inscritos sem disponibilidade financeira vinculada à educação deverão ser informados somente no RREO do último bimestre do exercício.
- Nos cinco primeiros bimestres do exercício o acompanhamento será feito com base na despesa liquidada. No último bimestre do exercício, o valor deverá corresponder ao total da despesa empenhada.
- As linhas representam áreas de atuação e não correspondem exatamente às subfunções da Função Educação. As despesas classificadas nas demais subfunções típicas e nas subfunções atípicas deverão ser rateadas para essas áreas de atuação.
- Valor inscrito em RPNP sem disponibilidade de caixa, que não deve ser considerado na apuração dos indicadores e limites.
- Controle da execução de restos a pagar considerados no cumprimento do limite mínimo dos exercícios anteriores.

**FONTE: Contabilidade do Município. Metodologia da LRF e Leiute do Manual de Demonstrativos Fiscais - MDF da Secretaria do Tesouro Nacional.**



# DIÁRIO OFICIAL

## MUNICÍPIO DE LOUVEIRA

Segunda-feira, 30 de janeiro de 2023

Edição nº 1871A

Página 36 de 54

### Demonstrativo de Aplicação no FUNDEB

## Prefeitura Municipal de Louveira

Demonstrativo de Aplicação no FUNDEB  
(Artigos 25 e 26 Lei Federal n 14.113/2020)

Período: Janeiro/2022 a Dezembro/2022

RECEITAS DO FUNDEB			RETENÇÕES AO FUNDEB		
	Previsão Atualizada para o Exercício	Arrecadação até o Período		Prev. Atualizada Para Exercício	Retido Até o Período
RECEITAS DE TRANSFERÊNCIAS	32.631.797,00	40.821.367,46	RECEITAS DE TRANSFERÊNCIAS	71.862.378,00	85.262.970,86
RECEITAS DE APLIC. FINANCEIRAS	7.015,00	115.362,71			
<b>TOTAL</b>	<b>32.638.812,00</b>	<b>40.936.730,17</b>			

APLICAÇÕES MÍNIMAS OBRIGATÓRIAS			APURAÇÃO DO RESULTADO DO FUNDEB ATÉ O PERÍODO		
	Previsão Atualizada para o Exercício	Arrecadação até o Período		Transferências Recebidas	Retenções
TOTAL DA RECEITA	32.638.812,00	40.936.730,17	TOTAL DA RECEITA	40.821.367,46	85.262.970,86
MAGISTÉRIO (70%)	22.847.168,40	28.655.711,12			
			Diferença (Recebido-Retido): (Perda)		-44.441.603,40

### DESPESAS COM RECURSOS DO FUNDEB

	Dotacao Atualizada (para o Exercício)		Despesa Empenhada (ate o Período)		Despesa Liquidada (ate o Período)		Despesa Paga (ate o Período)	
	Valor	%	Valor	%	Valor	%	Valor	%
<b>TOTAL</b>	<b>54.154.900,00</b>	<b>165,92</b>	<b>40.936.730,17</b>	<b>100,00</b>	<b>40.936.730,17</b>	<b>100,00</b>	<b>40.840.520,21</b>	<b>99,76</b>
MAGISTÉRIO	39.699.932,00	121,63	39.556.133,82	96,62	39.556.133,82	96,62	39.459.923,86	96,39
OUTRAS	14.454.968,00	44,28	1.380.596,35	3,37	1.380.596,35	3,37	1.380.596,35	3,37

DEDUÇÕES	
<b>TOTAL</b>	<b>0,00</b>
MAGISTÉRIO	0,00
OUTRAS	0,00

DESPESAS LÍQUIDAS	
<b>TOTAL</b>	<b>40.936.730,17</b>
MAGISTÉRIO	39.556.133,82
OUTRAS	1.380.596,35



# DIÁRIO OFICIAL

## MUNICÍPIO DE LOUVEIRA

Segunda-feira, 30 de janeiro de 2023

Edição nº 1871A

Página 37 de 54

### Prefeitura Municipal de Louveira

#### Demonstrativo de Aplicação no FUNDEB

(Artigos 25 e 26 Lei Federal n 14.113/2020)

Período: Janeiro/2022 a Dezembro/2022

#### Recursos recebidos a título de Complementação da União VAAT - Aplicação em Despesas de Capital - art. 27 Lei 14.113/2020

**Total da Complementação da União VAAT arrecadado**  
**Percentual mínimo de aplicação - Despesa de Capital**

0,00

15%

Despesa Empenhada  
(ate o Período)

Despesa Liquidada  
(ate o Período)

Despesa Paga  
(ate o Período)

Valor %

Valor %

Valor %

Complementação da União VAAT - Despesas de Capital

0,00 0,00

0,00 0,00

0,00 0,00

#### Recursos recebidos a título de Complementação da União VAAT - Aplicação em Educação Infantil - art. 28 Lei 14.113/2020

**Percentual mínimo de aplicação - Educação Infantil**

50%

Despesa Empenhada  
(ate o Período)

Despesa Liquidada  
(ate o Período)

Despesa Paga  
(ate o Período)

Valor %

Valor %

Valor %

Complementação da União VAAT

0,00 0,00

0,00 0,00

0,00 0,00

FONTE: Contabilidade do Município. Metodologia da LRF e Leiaute do Sistema Audesp do Tribunal de Contas do Estado de São Paulo.



# DIÁRIO OFICIAL

## MUNICÍPIO DE LOUVEIRA

Segunda-feira, 30 de janeiro de 2023

Edição nº 1871A

Página 38 de 54

### Demonstrativo de Aplicação na Saúde

## Prefeitura Municipal de Louveira

### Demonstrativo de Aplicação na Saúde

Artigo 198, § 2º da CF de 1988; LC nº 141/2012

Período: Janeiro/2022 a Dezembro/2022

RECEITA DE IMPOSTOS			APLICAÇÃO MÍNIMA CONSTITUCIONAL		
	Previsão Atualizada para o Exercício	Arrecadação até o Período		Para o Exercício (Prev. Atualizada)	Até o Período (Arrecadação)
PRÓPRIOS	87.002.147,00	91.546.307,29	<b>TOTAL (15%)</b>	66.524.444,40	77.178.936,37
TRANSFERÊNCIAS DA UNIÃO	31.302.465,00	48.694.663,57			
TRANSFERÊNCIAS DO ESTADO	325.191.684,00	374.285.271,63			
<b>SUB TOTAL</b>	<b>443.496.296,00</b>	<b>514.526.242,49</b>			

APURAÇÃO DA APLICAÇÃO									
	Dotacao Atualizada (para o Exercício)		Despesa Empenhada (ate o Período)		Despesa Liquidada (ate o Período)		Despesa Paga (ate o Período)		
	Valor	%	Valor	%	Valor	%	Valor	%	
DESP. TOTAL C/ RECURSOS PRÓPRIOS	125.267.308,58	28,25	118.274.130,80	22,99	108.129.997,88	21,02	107.706.536,83	20,93	
<b>DESPESA LÍQUIDA DA SAÚDE</b>			<b>118.274.130,80</b>	<b>22,99</b>	<b>108.129.997,88</b>	<b>21,02</b>	<b>107.706.536,83</b>	<b>20,93</b>	

FONTE: Contabilidade do Município. Metodologia da LRF e Leiaute do Sistema Audesp do Tribunal de Contas do Estado de São Paulo.



# DIÁRIO OFICIAL

## MUNICÍPIO DE LOUVEIRA

Segunda-feira, 30 de janeiro de 2023

Edição nº 1871A

Página 39 de 54

**PREFEITURA MUNICIPAL DE LOUVEIRA**  
RELATÓRIO RESUMIDO DA EXECUÇÃO ORÇAMENTÁRIA.  
**DEMONSTRATIVO DAS RECEITAS E DESPESAS COM AÇÕES E SERVIÇOS PÚBLICOS DE SAÚDE**  
ORÇAMENTOS FISCAL E DA SEGURIDADE SOCIAL

Período de Referência: JANEIRO a DEZEMBRO 2022

RREO - ANEXO XII (LC nº 141/2012 art.35)

R\$1,00

RECEITAS RESULTANTES DE IMPOSTOS E TRANSFERÊNCIAS CONSTITUCIONAIS E LEGAIS	PREVISÃO INICIAL	PREVISÃO ATUALIZADA (a)	RECEITAS REALIZADAS	
			Até o Bimestre	% (b/a) x 100
<b>RECEITAS DE IMPOSTOS (I)</b>	<b>87.002.147,00</b>	<b>87.002.147,00</b>	<b>91.546.307,29</b>	<b>105,22</b>
Receita Resultante do Imposto Predial e Territorial Urbano - IPTU	24.728.625,00	24.728.625,00	24.236.578,03	98,01
IPTU	21.553.765,00	21.553.765,00	19.269.017,22	89,39
Multas, Juros de Mora, Dívida Ativa e Outros Encargos do IPTU	3.174.860,00	3.174.860,00	4.967.560,81	156,46
Receita Resultante do Imposto sobre Transmissão Inter Vivos - ITBI	6.605.606,00	6.605.606,00	5.317.621,39	80,50
ITBI	6.573.220,00	6.573.220,00	5.307.247,70	80,74
Multas, Juros de Mora, Dívida Ativa e Outros Encargos do ITBI	32.386,00	32.386,00	10.373,69	32,03
Receita Resultante do Imposto sobre Serviços de Qualquer Natureza - ISS	35.266.276,00	35.266.276,00	41.262.737,23	117,00
ISS	34.646.112,00	34.646.112,00	40.362.185,03	116,49
Multas, Juros de Mora, Dívida Ativa e Outros Encargos do ISS	620.164,00	620.164,00	900.552,20	145,21
Receita Resultante do Imposto sobre a Renda e Proventos de Qualquer Natureza Retido na Fonte - IRRF	20.401.640,00	20.401.640,00	20.729.370,64	101,60
<b>RECEITA DE TRANSFERÊNCIAS CONSTITUCIONAIS E LEGAIS (II)</b>	<b>356.494.149,00</b>	<b>356.494.149,00</b>	<b>422.979.935,20</b>	<b>118,64</b>
Cota-Parte FPM	31.274.670,00	31.274.670,00	48.674.096,07	155,63
Cota-Parte ITR	27.795,00	27.795,00	20.567,50	73,99
Cota-Parte IPVA	11.337.943,00	11.337.943,00	14.529.970,67	128,15
Cota-Parte ICMS	311.533.596,00	311.533.596,00	357.602.452,59	114,78
Cota-Parte IPI-Exportação	2.320.145,00	2.320.145,00	2.152.848,37	92,78
Compensações Financeiras Provenientes de Impostos e Transferências Constitucionais	0,00	0,00	0,00	0,00
Desoneração ICMS - LC 87/1996	0,00	0,00	0,00	0,00
Outras	0,00	0,00	0,00	0,00
<b>TOTAL DAS RECEITAS RESULTANTES DE IMPOSTOS E TRANSFERÊNCIAS CONSTITUCIONAIS E LEGAIS (III) =</b>	<b>443.496.296,00</b>	<b>443.496.296,00</b>	<b>514.526.242,49</b>	<b>116,01</b>

DESPESAS COM AÇÕES E SERVIÇOS PÚBLICOS DE SAÚDE (ASPS) - POR SUBFUNÇÃO E CATEGORIA ECONÔMICA	DOTAÇÃO INICIAL	DOTAÇÃO ATUALIZADA (c)	DESPESAS EMPENHADAS		DESPESAS LIQUIDADAS		DESPESAS PAGAS		Inscritas em Restos a Pagar não Processados
			Até o Bimestre	% (d/c) x 100	Até o bimestre	% (e/c) x 100	Até o bimestre	% (f/c) x 100	
<b>ATENÇÃO BÁSICA (IV)</b>	<b>25.651.000,00</b>	<b>39.587.443,19</b>	<b>37.640.555,29</b>	<b>95,08</b>	<b>32.420.897,34</b>	<b>81,89</b>	<b>32.209.051,14</b>	<b>81,36</b>	<b>5.219.657,95</b>
Despesas Correntes	24.801.000,00	37.045.894,76	35.717.357,97	96,41	31.900.433,86	86,11	31.688.587,66	85,53	3.816.924,11
Despesas de Capital	850.000,00	2.541.548,43	1.923.197,32	75,67	520.463,48	20,47	520.463,48	20,47	1.402.733,84
<b>ASSISTÊNCIA HOSPITALAR E AMBULATORIAL (V)</b>	<b>55.381.000,00</b>	<b>69.723.566,31</b>	<b>66.046.544,46</b>	<b>94,72</b>	<b>61.836.021,34</b>	<b>88,68</b>	<b>61.706.392,97</b>	<b>88,50</b>	<b>4.210.523,12</b>
Despesas Correntes	53.630.000,00	68.341.781,95	64.970.048,46	95,06	60.984.580,31	89,23	60.854.951,94	89,04	3.985.468,15
Despesas de Capital	1.751.000,00	1.381.784,36	1.076.496,00	77,90	851.441,03	61,61	851.441,03	61,61	225.054,97
<b>SUORTE PROFILÁTICO E TERAPÊUTICO (VI)</b>	<b>3.891.000,00</b>	<b>4.870.500,00</b>	<b>4.658.996,05</b>	<b>95,65</b>	<b>4.289.701,93</b>	<b>88,07</b>	<b>4.274.135,09</b>	<b>87,75</b>	<b>369.294,12</b>
Despesas Correntes	3.891.000,00	4.870.500,00	4.658.996,05	95,65	4.289.701,93	88,07	4.274.135,09	87,75	369.294,12
Despesas de Capital	0,00	0,00	0,00	0,00	0,00	0,00	0,00	0,00	0,00
<b>VIGILÂNCIA SANITÁRIA (VII)</b>	<b>0,00</b>	<b>0,00</b>	<b>0,00</b>	<b>0,00</b>	<b>0,00</b>	<b>0,00</b>	<b>0,00</b>	<b>0,00</b>	<b>0,00</b>
Despesas Correntes	0,00	0,00	0,00	0,00	0,00	0,00	0,00	0,00	0,00
Despesas de Capital	0,00	0,00	0,00	0,00	0,00	0,00	0,00	0,00	0,00
<b>VIGILÂNCIA EPIDEMIOLÓGICA (VIII)</b>	<b>2.422.000,00</b>	<b>3.253.599,08</b>	<b>3.191.600,36</b>	<b>98,09</b>	<b>3.017.682,72</b>	<b>92,74</b>	<b>2.994.029,86</b>	<b>92,02</b>	<b>173.917,64</b>
Despesas Correntes	2.402.000,00	3.233.599,08	3.188.913,36	98,61	3.016.067,72	93,27	2.992.414,86	92,54	172.845,64
Despesas de Capital	20.000,00	20.000,00	2.687,00	13,43	1.615,00	8,07	1.615,00	8,07	1.072,00
<b>ALIMENTAÇÃO E NUTRIÇÃO (IX)</b>	<b>0,00</b>	<b>0,00</b>	<b>0,00</b>	<b>0,00</b>	<b>0,00</b>	<b>0,00</b>	<b>0,00</b>	<b>0,00</b>	<b>0,00</b>
Despesas Correntes	0,00	0,00	0,00	0,00	0,00	0,00	0,00	0,00	0,00
Despesas de Capital	0,00	0,00	0,00	0,00	0,00	0,00	0,00	0,00	0,00
<b>OUTRAS SUBFUNÇÕES (X)</b>	<b>6.541.000,00</b>	<b>7.832.200,00</b>	<b>6.736.434,64</b>	<b>86,00</b>	<b>6.565.694,55</b>	<b>83,82</b>	<b>6.522.927,77</b>	<b>83,28</b>	<b>170.740,09</b>
Despesas Correntes	6.511.000,00	7.792.200,00	6.720.027,68	86,24	6.550.612,59	84,06	6.507.845,81	83,51	169.415,09
Despesas de Capital	30.000,00	40.000,00	16.406,96	41,01	15.081,96	37,70	15.081,96	37,70	1.325,00
<b>TOTAL (XI) = (IV + V + VI + VII + VIII + IX + X)</b>	<b>93.886.000,00</b>	<b>125.267.308,58</b>	<b>118.274.130,80</b>	<b>94,41</b>	<b>108.129.997,88</b>	<b>86,31</b>	<b>107.706.536,83</b>	<b>85,98</b>	<b>10.144.132,92</b>

APURAÇÃO DO CUMPRIMENTO DO LIMITE MÍNIMO PARA APLICAÇÃO EM ASPS	DESPESAS EMPENHADAS (d)	DESPESAS LIQUIDADAS (e)	DESPESAS PAGAS (f)
Total das Despesas com ASPS (XII) = (XI)	118.274.130,80	108.129.997,88	107.706.536,83
(-) Restos a Pagar Não Processados Inscritos Indevidamente no Exercício sem Disponibilidade Financeira (XIII)	0,00	0,00	0,00
(-) Despesas Custeadas com Recursos Vinculados à Parcela do Percentual Mínimo que não foi Aplicada em ASPS em Exercícios Anteriores (XIV)	0,00	0,00	0,00
(-) Despesas Custeadas com Disponibilidade de Caixa Vinculada aos Restos a Pagar Cancelados (XV)	0,00	0,00	0,00
<b>(=) VALOR APLICADO EM ASPS (XVI) = (XII - XIII - XIV - XV)</b>	<b>118.274.130,80</b>	<b>108.129.997,88</b>	<b>107.706.536,83</b>
Despesa Mínima a ser Aplicada em ASPS (XVII) = (III) x 15% (LC 141/2012)	77.178.936,37	0,00	0,00
Diferença entre o Valor Aplicado e a Despesa Mínima a ser Aplicada (XVIII) = (XVI (d ou e) - XVII)	41.095.194,43	41.095.194,43	41.095.194,43
Limite não Cumprido (XIX) = (XVIII)	0,00	0,00	0,00
<b>PERCENTUAL DA RECEITA DE IMPOSTOS E TRANSFERÊNCIAS CONSTITUCIONAIS E LEGAIS APLICADO EM ASPS (XVI / III)*100 (mínimo de 15% conforme LC nº 141/2012 ou % da Lei Orgânica Municipal)</b>	<b>22,98</b>	<b>21,01</b>	<b>20,93</b>

CONTROLE DO VALOR REFERENTE AO PERCENTUAL MÍNIMO NÃO CUMPRIDO EM EXERCÍCIOS ANTERIORES PARA FINS DE APLICAÇÃO DOS RECURSOS VINCULADOS CONFORME ARTIGOS 25 E 26 DA LC 141/2012	LIMITE NÃO CUMPRIDO				
	Saldo Inicial (no exercício atual) (h)	Despesas Custeadas no Exercício de Referência			Saldo Final (não aplicado) (I) = (h - (i ou j))
		Empenhadas (i)	Liquidadas (j)	Pagas (k)	
Diferença de limite não cumprido em 2022 (saldo final = XIXd)	0,00	0,00	0,00	0,00	
Diferença de limite não cumprido em 2021 (saldo inicial igual ao saldo final do demonstrativo do exercício anterior)	0,00	0,00	0,00	0,00	
Diferença de limite não cumprido em Exercícios Anteriores (saldo inicial igual ao saldo final do demonstrativo do exercício anterior)	0,00	0,00	0,00	0,00	
<b>TOTAL DA DIFERENÇA DE LIMITE NÃO CUMPRIDO EM EXERCÍCIOS ANTERIORES (XX)</b>	<b>0,00</b>	<b>0,00</b>	<b>0,00</b>	<b>0,00</b>	





# DIÁRIO OFICIAL

## MUNICÍPIO DE LOUVEIRA

Segunda-feira, 30 de janeiro de 2023

Edição nº 1871A

Página 40 de 54

**PREFEITURA MUNICIPAL DE LOUVEIRA**  
RELATÓRIO RESUMIDO DA EXECUÇÃO ORÇAMENTÁRIA.  
**DEMONSTRATIVO DAS RECEITAS E DESPESAS COM AÇÕES E SERVIÇOS PÚBLICOS DE SAÚDE**  
ORÇAMENTOS FISCAL E DA SEGURIDADE SOCIAL

Período de Referência: JANEIRO a DEZEMBRO 2022

EXECUÇÃO DE RESTOS A PAGAR										
EXERCÍCIO DO EMPENHO	Valor Mínimo para aplicação em ASPS (m)	Valor aplicado em ASPS no exercício (n)	Valor aplicado além do limite mínimo (o) = (n - m)	Total inscrito em RP no exercício (p)	RNP Inscritos Indevidamente e no Exercício sem Disponibilidade e Financeira	Valor inscrito em RP considerado no Limite (r) = (p - (o + q))	Total de RP pagos (s)	Total de RP a pagar (t)	Total de RP cancelados ou prescritos (u)	Diferença entre o valor aplicado além do limite e o total de RP cancelados
Empenhos de 2022	77.178.936,37	118.274.130,80	41.095.194,43	0,00	0,00	0,00	0,00	0,00	0,00	41.095.194,43
Empenhos de 2021	69.155.967,44	97.361.596,15	28.205.628,71	6.533.555,92	0,00	0,00	5.565.341,21	204.431,46	763.783,25	27.441.845,46
Empenhos de 2020	55.671.175,17	78.989.359,27	23.318.184,10	4.615.627,50	0,00	0,00	3.978.909,77	6.215,45	630.502,28	22.687.681,82
Empenhos de 2019	59.092.335,67	79.519.037,15	20.426.701,48	6.620.138,55	0,00	0,00	5.189.097,95	0,00	1.431.040,60	18.995.660,88
Empenhos de 2018	56.217.783,43	81.177.630,21	24.959.846,78	4.420.879,72	0,00	0,00	3.295.585,06	0,00	1.125.294,66	23.834.552,12

<b>TOTAL DOS RESTOS A PAGAR CANCELADOS OU PRESCRITOS ATÉ O FINAL DO EXERCÍCIO ATUAL QUE AFETARAM O CUMPRIMENTO DO LIMITE (XXI)</b>	<b>0,00</b>
<b>TOTAL DOS RESTOS A PAGAR CANCELADOS OU PRESCRITOS ATÉ O FINAL DO EXERCÍCIO ANTERIOR QUE AFETARAM O CUMPRIMENTO DO LIMITE (XXII)</b>	<b>0,00</b>
<b>TOTAL DOS RESTOS A PAGAR CANCELADOS OU PRESCRITOS NO EXERCÍCIO ATUAL QUE AFETARAM O CUMPRIMENTO DO LIMITE (XXIII) = (XXI - XXII) (Artigo 24 § 1º e 2º da LC 141/2012)</b>	<b>0,00</b>

CONTROLE DE RESTOS A PAGAR CANCELADOS OU PRESCRITOS CONSIDERADOS PARA FINS DE APLICAÇÃO DA DISPONIBILIDADE DE CAIXA CONFORME ARTIGO 24§ 1º e 2º DA LC 141/2012	RESTOS A PAGAR CANCELADOS OU PRESCRITOS				
	Saldo Inicial (w)	Despesas Custeadas no Exercício de Referência			Saldo Final (não aplicado) (aa) = (w - (x ou y))
		Empenhadas (x)	Liquidadas (y)	Pagas (z)	
Restos a pagar cancelados ou prescritos em 2022 a serem compensados (XXIV) (saldo inicial = XXIII)	0,00	0,00	0,00	0,00	0,00
Restos a pagar cancelados ou prescritos em 2021 a serem compensados (XXV)	0,00	0,00	0,00	0,00	0,00
Restos a pagar cancelados ou prescritos em exercícios anteriores a serem compensados (XXVI)	0,00	0,00	0,00	0,00	0,00
<b>TOTAL DE RESTOS A PAGAR CANCELADOS OU PRESCRITOS A COMPENSAR (XXVII)</b>	<b>0,00</b>	<b>0,00</b>	<b>0,00</b>	<b>0,00</b>	<b>0,00</b>

RECEITAS ADICIONAIS PARA O FINANCIAMENTO DA SAÚDE NÃO COMPUTADAS NO CÁLCULO DO MÍNIMO	PREVISÃO INICIAL	PREVISÃO ATUALIZADA (a)	RECEITAS REALIZADAS	
			Até o Bimestre (b)	% (b/a) x 100
RECEITAS DE TRANSFERÊNCIAS PARA A SAÚDE (XXVIII)	6.204.000,00	6.204.000,00	8.524.725,26	137,40
Proveniente da União	5.360.200,00	5.360.200,00	6.792.058,37	126,71
Proveniente dos Estados	843.800,00	843.800,00	1.732.666,89	205,34
Proveniente de outros Municípios	0,00	0,00	0,00	0,00
RECEITA DE OPERAÇÕES DE CRÉDITO INTERNAS E EXTERNAS VINCULADAS A SAÚDE (XXIX)	0,00	0,00	0,00	0,00
OUTRAS RECEITAS (XXX)	0,00	0,00	0,00	0,00
<b>TOTAL DE RECEITAS ADICIONAIS PARA FINANCIAMENTO DA SAÚDE (XXXI) = (XXVIII + XXIX + XXX)</b>	<b>6.204.000,00</b>	<b>6.204.000,00</b>	<b>8.524.725,26</b>	<b>137,40</b>

DESPESAS COM SAÚDE POR SUBFUNÇÕES E CATEGORIA ECONÔMICA NÃO COMPUTADAS NO CÁLCULO DO MÍNIMO	DOTAÇÃO INICIAL	DOTAÇÃO ATUALIZADA (c)	DESPESAS EMPENHADAS		DESPESAS LIQUIDADAS		DESPESAS PAGAS		Inscritas em Restos a Pagar não Processados (g)
			Até o Bimestre	% (d/c) x 100	Até o bimestre	% (e/c) x 100	Até o bimestre	% (f/c) x 100	
			ATENÇÃO BÁSICA (XXXII)	2.459.000,00	4.919.381,00	3.410.658,33	69,33	2.357.244,62	
Despesas Correntes	2.259.000,00	4.536.000,00	3.235.668,34	71,33	2.182.254,63	48,10	2.182.254,63	48,10	1.053.413,71
Despesas de Capital	200.000,00	383.381,00	174.989,99	45,64	174.989,99	45,64	174.989,99	45,64	0,00
ASSISTÊNCIA HOSPITALAR E AMBULATORIAL (XXXIII)	3.068.000,00	9.813.360,00	8.446.935,72	86,07	6.948.222,50	70,80	6.948.222,50	70,80	1.498.713,22
Despesas Correntes	3.068.000,00	9.719.860,00	8.400.935,72	86,43	6.902.222,50	71,01	6.902.222,50	71,01	1.498.713,22
Despesas de Capital	0,00	93.500,00	46.000,00	49,19	46.000,00	49,19	46.000,00	49,19	0,00
SUPORTE PROFILÁTICO E TERAPÊUTICO (XXXIV)	257.000,00	427.926,12	427.732,95	99,95	396.229,65	92,59	396.229,65	92,59	31.503,30
Despesas Correntes	257.000,00	427.926,12	427.732,95	99,95	396.229,65	92,59	396.229,65	92,59	31.503,30
Despesas de Capital	0,00	0,00	0,00	0,00	0,00	0,00	0,00	0,00	0,00
VIGILÂNCIA SANITÁRIA (XXXV)	0,00	0,00	0,00	0,00	0,00	0,00	0,00	0,00	0,00
Despesas Correntes	0,00	0,00	0,00	0,00	0,00	0,00	0,00	0,00	0,00
Despesas de Capital	0,00	0,00	0,00	0,00	0,00	0,00	0,00	0,00	0,00
VIGILÂNCIA EPIDEMIOLÓGICA (XXXVI)	420.000,00	520.000,00	397.806,69	76,50	385.165,54	74,07	385.165,54	74,07	12.641,15
Despesas Correntes	420.000,00	520.000,00	397.806,69	76,50	385.165,54	74,07	385.165,54	74,07	12.641,15
Despesas de Capital	0,00	0,00	0,00	0,00	0,00	0,00	0,00	0,00	0,00
ALIMENTAÇÃO E NUTRIÇÃO (XXXVII)	0,00	0,00	0,00	0,00	0,00	0,00	0,00	0,00	0,00
Despesas Correntes	0,00	0,00	0,00	0,00	0,00	0,00	0,00	0,00	0,00
Despesas de Capital	0,00	0,00	0,00	0,00	0,00	0,00	0,00	0,00	0,00
OUTRAS SUBFUNÇÕES (XXXVIII)	0,00	271.526,00	216.659,00	79,79	136.192,00	50,15	136.192,00	50,15	80.467,00
Despesas Correntes	0,00	141.640,00	141.640,00	100,00	136.192,00	96,15	136.192,00	96,15	5.448,00
Despesas de Capital	0,00	129.886,00	75.019,00	57,75	0,00	0,00	0,00	0,00	75.019,00
<b>TOTAL DAS DESPESAS NÃO COMPUTADAS NO CÁLCULO DO MÍNIMO (XXXIX) = (XXXII + XXXIII + XXXIV + XXXV + XXXVI + XXXVII + XXXVIII)</b>	<b>6.204.000,00</b>	<b>15.952.193,12</b>	<b>12.899.792,69</b>	<b>80,86</b>	<b>10.223.054,31</b>	<b>64,08</b>	<b>10.223.054,31</b>	<b>64,08</b>	<b>2.676.738,38</b>





# DIÁRIO OFICIAL

## MUNICÍPIO DE LOUVEIRA

Segunda-feira, 30 de janeiro de 2023

Edição nº 1871A

Página 41 de 54

**PREFEITURA MUNICIPAL DE LOUVEIRA**  
RELATÓRIO RESUMIDO DA EXECUÇÃO ORÇAMENTÁRIA.  
**DEMONSTRATIVO DAS RECEITAS E DESPESAS COM AÇÕES E SERVIÇOS PÚBLICOS DE SAÚDE**  
ORÇAMENTOS FISCAL E DA SEGURIDADE SOCIAL

Período de Referência: JANEIRO a DEZEMBRO 2022

DESPESAS TOTAIS COM SAÚDE EXECUTADAS COM COM RECURSOS PRÓPRIOS E COM RECURSOS TRANSFERIDOS DE OUTROS ENTES	DOTAÇÃO INICIAL	DOTAÇÃO ATUALIZADA (c)	DESPESAS EMPENHADAS		DESPESAS LIQUIDADAS		DESPESAS PAGAS		Inscritas em Restos a Pagar não Processados (g)
			Até o Bimestre	% (d/c) x 100	Até o bimestre	% (e/c) x 100	Até o bimestre	% (f/c) x 100	
ATENÇÃO BÁSICA (XL) = (IV + XXXII)	28.110.000,00	44.506.824,19	41.051.213,62	92,23	34.778.141,96	78,14	34.566.295,76	77,66	6.273.071,66
ASSISTÊNCIA HOSPITALAR E AMBULATORIAL (XLI) = (V + XXXIII)	58.449.000,00	79.536.926,31	74.493.480,18	93,65	68.784.243,84	86,48	68.654.615,47	86,31	5.709.236,34
SUPORTE PROFILÁTICO E TERAPÊUTICO (XLII) = (VI + XXXIV)	4.148.000,00	5.298.426,12	5.086.729,00	96,00	4.685.931,58	88,44	4.670.364,74	88,14	400.797,42
VIGILÂNCIA SANITÁRIA (XLIII) = (VII + XXXV)	0,00	0,00	0,00	0,00	0,00	0,00	0,00	0,00	0,00
VIGILÂNCIA EPIDEMIOLÓGICA (XLIV) = (VIII + XXXVI)	2.842.000,00	3.773.599,08	3.589.407,05	95,11	3.402.848,26	90,17	3.379.195,40	89,54	186.558,79
ALIMENTAÇÃO E NUTRIÇÃO (XLV) = (XIX + XXXVII)	0,00	0,00	0,00	0,00	0,00	0,00	0,00	0,00	0,00
OUTRAS SUBFUNÇÕES (XLVI) = (X + XXXVIII)	6.541.000,00	8.103.726,00	6.953.093,64	85,80	6.701.886,55	82,70	6.659.119,77	82,17	251.207,09
<b>TOTAL DAS DESPESAS COM SAÚDE (XLVII) = (XI + XXXIX)</b>	<b>100.090.000,00</b>	<b>141.219.501,70</b>	<b>131.173.923,49</b>	<b>92,88</b>	<b>118.353.052,19</b>	<b>83,80</b>	<b>117.929.591,14</b>	<b>83,50</b>	<b>12.820.871,30</b>
(-) Despesas executadas com recursos provenientes das transferências de recursos de outros entes	6.204.000,00	14.622.193,12	11.319.471,98	77,41	9.048.286,92	61,88	9.048.286,92	61,88	2.271.185,06
<b>TOTAL DAS DESPESAS EXECUTADAS COM RECURSOS PRÓPRIOS (XLVIII)</b>	<b>93.886.000,00</b>	<b>126.597.308,58</b>	<b>119.854.451,51</b>	<b>94,67</b>	<b>109.304.765,27</b>	<b>86,34</b>	<b>108.881.304,22</b>	<b>86,00</b>	<b>10.549.686,24</b>

**Nota Explicativa:**

1. Nos cinco primeiros bimestres do exercício, o acompanhamento será feito com base na despesa liquidada. No último bimestre do exercício, o valor deverá corresponder ao total da despesa empenhada.
2. Até o exercício de 2018, o controle da execução dos restos a pagar considerava apenas os valores dos restos a pagar não processados (regra antiga). A partir do exercício de 2019, o controle da execução dos restos a pagar considera os restos a pagar processados e não processados (regra nova).
3. Essas despesas são consideradas executadas pelo ente transferidor.

**FONTE: Contabilidade do Município. Metodologia da LRF e Leiute do Manual de Demonstrativos Fiscais - MDF da Secretaria do Tesouro Nacional.**



### SECRETARIA DE GOVERNO E COMUNICAÇÃO SOCIAL

Terceiro Setor

Termo de Colaboração

Prefeitura Municipal de Louveira  
Secretaria Municipal de Governo e Comunicação Social  
Departamento de Convênios

#### EXTRATO DO TERMO DE COLABORAÇÃO 004/2023 CELEBRADO ENTRE:

- PREFEITURA MUNICIPAL DE LOUVEIRA
- ASSOCIAÇÃO DE EDUCAÇÃO TERAPEUTICA AMARATI

**Objeto:** “atendimento especializado para portadores de deficiência intelectual/múltipla com ou sem patologias associadas, portadores de síndromes genéticas, pacientes com lesões neurológicas com diversos graus de comprometimento de ambos os sexos”.

**Vigência:** Fevereiro de 2023 até Janeiro de 2024.

**Valor:** O valor do presente ajuste é de R\$ 356.400,00 (trezentos e cinquenta e seis mil e quatrocentos reais), pagos em 12 (doze) parcelas, conforme cronograma de desembolso visando à execução dos serviços conveniados, respeitando as metas estabelecidas no Plano de Trabalho.

**Valor: Data da Assinatura:** 27 de Janeiro de 2023.

**ESTANISLAU STECK**  
Prefeito Municipal de Louveira

Prefeitura Municipal de Louveira  
Secretaria Municipal de Governo e Comunicação Social  
Departamento de Convênios

#### EXTRATO DO TERMO DE COLABORAÇÃO 002/2023 CELEBRADO ENTRE:

- PREFEITURA MUNICIPAL DE LOUVEIRA
- ASSOCIAÇÃO DE PAIS E AMIGOS DOS EXCEPCIONAIS DE LOUVEIRA - APAE

**Objeto:** “atendimento especializado para portadores de Transtorno do Espectro Autista - TEA com ou sem demais deficiências com diversos graus de comprometimento de ambos os sexos”.

**Vigência:** Fevereiro de 2023 até Janeiro de 2024.

**Valor:** O valor do presente ajuste é de R\$ 1.619.982,00 (um milhão seiscentos e dezenove mil novecentos e oitenta e dois reais), pagos em 12 (doze) parcelas, conforme cronograma de desembolso visando à execução dos serviços conveniados, respeitando as metas estabelecidas no Plano de Trabalho.

**Valor: Data da Assinatura:** 27 de Janeiro de 2023.

**ESTANISLAU STECK**  
Prefeito Municipal de Louveira

Prefeitura Municipal de Louveira  
Secretaria Municipal de Governo e Comunicação Social  
Departamento de Convênios

#### EXTRATO DO TERMO DE COLABORAÇÃO 003/2023 CELEBRADO ENTRE:

- PREFEITURA MUNICIPAL DE LOUVEIRA
- CLÍNICA INTERDISCIPLINAR EDUCACIONAL DE LOUVEIRA - CIELO

**Objeto:** “atendimento especializado para portadores de deficiência intelectual/múltipla com ou sem patologias associadas, portadores de síndromes genéticas, pacientes com lesões neurológicas com diversos graus de comprometimento de ambos os sexos”.

**Vigência:** Fevereiro de 2023 até Janeiro de 2024.

**Valor:** O valor do presente ajuste é de R\$2.178.000,00 (dois milhões cento e setenta e oito mil reais), pagos em 12 (doze) parcelas, conforme cronograma de desembolso visando à execução dos serviços conveniados, respeitando as metas estabelecidas no Plano de Trabalho.

**Valor: Data da Assinatura:** 27 de Janeiro de 2023.

**ESTANISLAU STECK**  
Prefeito Municipal de Louveira



# DIÁRIO OFICIAL

## MUNICÍPIO DE LOUVEIRA

Segunda-feira, 30 de janeiro de 2023

Edição nº 1871A

Página 43 de 54

### SECRETARIA DE ADMINISTRAÇÃO

#### Atos Oficiais

#### Decretos



### Prefeitura Municipal de Louveira

#### Secretaria de Negócios Jurídicos

#### DECRETO Nº 6.223, DE 26 DE JANEIRO DE 2023.

Declara área de Interesse Social para fins de Regularização Fundiária, nos moldes da Lei Federal nº 13.465/2017 e dá outras providências.

**ESTANISLAU STECK**, Prefeito do Município de Louveira, Estado de São Paulo, no uso de suas atribuições que lhe são conferidas, em especial pelo artigo 98, inciso XIV, da Lei Orgânica Municipal;

Considerando o que consta no Processo Administrativo 00055/2022 onde foi constatado que o Núcleo Urbano Informal Consolidado denominado “ABADIA” está ocupado por população predominantemente de baixa renda, nos moldes do artigo 13, I da Lei nº13.465/2017, regulamentado pelo Decreto Municipal 5.848/2021.

Considerando tratar-se de Núcleo Urbano Informal Consolidado, o que inviabiliza a sua reversibilidade ao “*status quo ante*”;

Considerando a necessidade do Poder Público em viabilizar o acesso da população ao direito à moradia e consequente propriedade;

Considerando que cabe ao Poder Público a implementação de obras que visem assegurar uma melhoria na qualidade de vida da população, bem como afastar ou conter possíveis riscos atinentes às ocupações realizadas sem observância da Lei;

Considerando que compete ao Poder Público o acesso à terra urbanizada pela população de baixa renda, com prioridade para sua permanência na área ocupada, assegurados o nível adequado de habitabilidade e a melhoria das condições de sustentabilidade urbanística, social e ambiental.

#### DECRETA:

Art. 1º Fica declarado de INTERESSE SOCIAL para fins de Regularização Fundiária o núcleo denominado “ABADIA”, com acesso pela Avenida Nossa Senhora da Abadia, Louveira/SP, conforme croqui de localização que fazem parte integrante desse Decreto.

Art. 2º Nos termos da legislação vigente, o Município poderá dispor sobre o procedimento de regularização fundiária em seu território, não sendo óbice para sua implementação a ausência de regulamentação específica sobre a matéria.

Parágrafo Único. Nos termos do artigo 11, §1º da Lei nº13.465/2017, o Município poderá dispensar as exigências relativas ao percentual e às dimensões de áreas destinadas ao uso público ou tamanho dos lotes regularizados, assim como a outros parâmetros urbanísticos e edifícios.



# DIÁRIO OFICIAL

## MUNICÍPIO DE LOUVEIRA

Segunda-feira, 30 de janeiro de 2023

Edição nº 1871A

Página 44 de 54

Art. 3º Este Decreto entra em vigor na data de sua publicação, revogadas as disposições em contrário.

Louveira, 26 de janeiro de 2023.

**ESTANISLAU STECK**  
*Prefeito do Município de Louveira*

**DANIEL ANTÔNIO ANHOLON PEDRO**  
*Secretário de Negócios Jurídicos*

**MARIA APARECIDA REGORÃO DA CUNHA**  
*Superintendente da FUMHAB*

---

Decreto nº 6.223/2023 2



### Anexo I

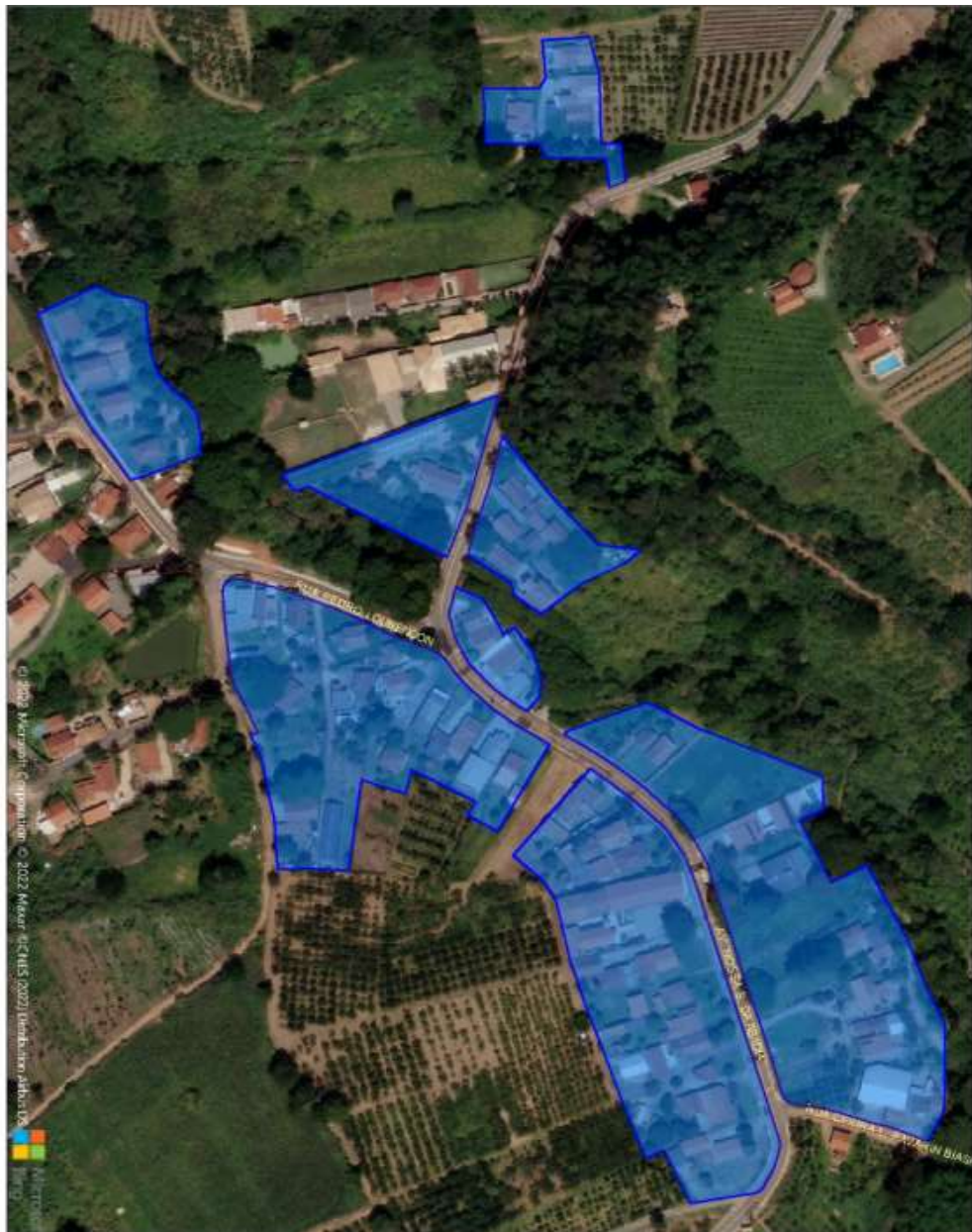





### Atos de Pessoal

### Outros atos

#### EDITAL DE CONVOCAÇÃO PROFESSOR DE EDUCAÇÃO BÁSICA

(Educação Infantil/Ensino Fundamental e Ensino de Jovens e Adultos) Nº 004

(REF. EDITAL DE PROCESSO SELETIVO Nº 001/2022)

O Exmo. Senhor Prefeito do Município de Louveira, Estanislau Steck, **CONVOCA** os candidatos classificados no Processo Seletivo para a função de **Professor de Educação Básica (Escala Rotativa)** para a sessão de atribuição de classe / período, que será realizada no dia **02/02/2023 às 09 horas** na Secretaria Municipal de Educação, situada à Rua Santo Scarance, 188 - Bairro Santo Antonio, Município de Louveira/SP. Os candidatos deverão apresentar no ato da escolha fotocópias e originais dos seguintes documentos abaixo relacionados.

O candidato que não apresentar toda a documentação solicitada será excluído do processo.

72	LUIS RICARDO DE ALMEIDA	75	LAURA CRISTINA ORLANDINI DE ALMEIDA
73	NATALIA DE SOUZA SILVA	76	MISLENE RODRIGUES DOS SANTOS
74	JANEKELLE MARIA TEIXEIRA FERNANDES		

a) Comprovante de inscrição no PIS/PASEP, se já for cadastrado;

b) Cadastro de Pessoa Física - CPF;

c) Cédula de identidade;

d) Certidão de Nascimento;

e) Certidão de Casamento ou Escritura Pública de União Estável - se viúvo, apresentar a Certidão de Óbito; se divorciado, apresentar a Averbação;

f) Certidão de Nascimento dos filhos menores de 18 anos;

g) Declaração de Bens atualizada;

h) Comprovante de residência (conta de água, luz ou telefone);

i) Título de Eleitor;

j) Certidão de Quitação Eleitoral emitida pelo órgão competente;

k) Certificado de Reservista e/ou Carta-patente;

l) Diploma correspondente a escolaridade pertinente ao Cargo, devidamente registrado(a), fornecido(a) por instituição reconhecida pelo Ministério de Educação (**Licenciatura Plena em Pedagogia com Habilitação para o Magistério**);

m) Declaração de não estar cumprindo e nem ter sofrido, no exercício da função pública, penalidade por prática de improbidade administrativa e/ou inidoneidade, aplicada por qualquer órgão público ou entidade da esfera federal, estadual ou municipal;

n) Declaração quanto ao exercício de outro(s) cargo(s) ou função(ões) pública(s) e sobre recebimento de proventos decorrentes de aposentadoria e/ou pensão;

o) Atestado de Antecedentes Criminais, emitido pela Polícia Civil do Estado de São Paulo e do Estado onde tenha residido nos últimos 05 (cinco) anos;

p) Certidão Negativa de Distribuição de Feitos nas Justiças Estadual, Federal e Militar;

q) 02 (duas) fotos 3X4 recentes;

r) Carteira de Trabalho e Previdência Social - CTPS;

s) Comprovante de vacinação contra o coronavírus SARS-COV-2.

O candidato convocado que não se apresentar no local e no prazo estabelecido será considerado desistente.

E, para que chegue ao conhecimento de todos, é expedido o presente Edital.

Louveira, 30 de janeiro de 2023.

**ESTANISLAU STECK**

Prefeito municipal

#### EDITAL DE CONVOCAÇÃO

**PROFESSOR DE EDUCAÇÃO FÍSICA Nº 003**

(REF. EDITAL DE PROCESSO SELETIVO Nº 001/2022)

O Exmo. Senhor Prefeito do Município de Louveira, Estanislau Steck, **CONVOCA** os candidatos classificados no Processo Seletivo para a função de **Professor de Educação Física (Escala Rotativa)** para a sessão de atribuição de classe / período, que será realizada no dia **02/02/2023 às 09 horas** na Secretaria Municipal de Educação, situada à Rua Santo Scarance, 188 - Bairro Santo Antonio, Município de Louveira/SP. Os candidatos deverão apresentar no ato da escolha fotocópias e originais dos seguintes documentos abaixo relacionados.

O candidato que não apresentar toda a documentação solicitada será excluído do processo

**05 CARLOS JAVIER PAZOS**

a) Comprovante de inscrição no PIS/PASEP, se já for cadastrado;

b) Cadastro de Pessoa Física - CPF;

c) Cédula de identidade;

d) Certidão de Nascimento;

e) Certidão de Casamento ou Escritura Pública de União Estável - se viúvo, apresentar a Certidão de Óbito; se divorciado, apresentar a Averbação;

f) Certidão de Nascimento dos filhos menores de 18 anos;

g) Declaração de Bens atualizada;

h) Comprovante de residência (conta de água, luz ou telefone);

i) Título de Eleitor;

j) Certidão de Quitação Eleitoral emitida pelo órgão competente;

k) Certificado de Reservista e/ou Carta-patente;

l) Diploma correspondente a escolaridade pertinente ao Cargo, devidamente registrado(a), fornecido(a) por instituição reconhecida pelo Ministério de Educação (**Licenciatura Plena em Educação Física + Registro no Conselho de Classe**);

m) Declaração de não estar cumprindo e nem ter sofrido, no exercício da função pública, penalidade por



prática de improbidade administrativa e/ou inidoneidade, aplicada por qualquer órgão público ou entidade da esfera federal, estadual ou municipal;

n) Declaração quanto ao exercício de outro(s) cargo(s) ou função(ões) pública(s) e sobre recebimento de proventos decorrentes de aposentadoria e/ou pensão;

o) Atestado de Antecedentes Criminais, emitido pela Polícia Civil do Estado de São Paulo e do Estado onde tenha residido nos últimos 05 (cinco) anos;

p) Certidão Negativa de Distribuição de Feitos nas Justiças Estadual, Federal e Militar;

q) 02 (duas) fotos 3X4 recentes;

r) Carteira de Trabalho e Previdência Social - CTPS.

s) Comprovante de vacinação contra o coronavírus SARS-COV-2

O candidato convocado que não se apresentar no local e no prazo estabelecido será considerado desistente.

E, para que chegue ao conhecimento de todos, é expedido o presente Edital.

Louveira, 30 de janeiro de 2023.

**ESTANISLAU STECK**

Prefeito municipal

### EDITAL DE CONVOCAÇÃO PROFESSOR DE INGLÊS Nº 004

#### (REF. EDITAL DE PROCESSO SELETIVO Nº 001/2022)

O Exmo. Senhor Prefeito do Município de Louveira, Estanislau Steck, **CONVOCA** o candidato classificado no Processo Seletivo para a função de **Professor de Inglês (Escala Rotativa)** para a sessão de atribuição de classe / período, que será realizada no dia **02/02/2023 às 09 horas** na Secretaria Municipal de Educação, situada à Rua Santo Scarance, 188 - Bairro Santo Antonio, Município de Louveira/SP. Os candidatos deverão apresentar no ato da escolha fotocópias e originais dos seguintes documentos abaixo relacionados.

O candidato que não apresentar toda a documentação solicitada será excluído do processo.

07	ROSANGELA MURARI CARDOSO
----	-----------------------------

a) Comprovante de inscrição no PIS/PASEP, se já for cadastrado;

b) Cadastro de Pessoa Física - CPF;

c) Cédula de identidade;

d) Certidão de Nascimento;

e) Certidão de Casamento ou Escritura Pública de União Estável - se viúvo, apresentar a Certidão de Óbito; se divorciado, apresentar a Averbação;

f) Certidão de Nascimento dos filhos menores de 18 anos;

g) Declaração de Bens atualizada;

h) Comprovante de residência (conta de água, luz ou telefone);

i) Título de Eleitor;

j) Certidão de Quitação Eleitoral emitida pelo órgão competente;

k) Certificado de Reservista e/ou Carta-patente;

l) Diploma correspondente a escolaridade pertinente ao Cargo, devidamente registrado(a), fornecido(a) por instituição reconhecida pelo Ministério de Educação **(Licenciatura Plena em Letras com Habilitação em Inglês);**

m) Declaração de não estar cumprindo e nem ter sofrido, no exercício da função pública, penalidade por prática de improbidade administrativa e/ou inidoneidade, aplicada por qualquer órgão público ou entidade da esfera federal, estadual ou municipal;

n) Declaração quanto ao exercício de outro(s) cargo(s) ou função(ões) pública(s) e sobre recebimento de proventos decorrentes de aposentadoria e/ou pensão;

o) Atestado de Antecedentes Criminais, emitido pela Polícia Civil do Estado de São Paulo e do Estado onde tenha residido nos últimos 05 (cinco) anos;

p) Certidão Negativa de Distribuição de Feitos nas Justiças Estadual, Federal e Militar;

q) 02 (duas) fotos 3X4 recentes;

r) Carteira de Trabalho e Previdência Social - CTPS;

s) Comprovante de vacinação contra o coronavírus SARS-COV-2.

O candidato convocado que não se apresentar no local e no prazo estabelecido será considerado desistente.

E, para que chegue ao conhecimento de todos, é expedido o presente Edital.

Louveira, 30 de janeiro de 2023.

**ESTANISLAU STECK**

Prefeito municipal



# DIÁRIO OFICIAL

## MUNICÍPIO DE LOUVEIRA

Segunda-feira, 30 de janeiro de 2023

Edição nº 1871A

Página 48 de 54

### SECRETARIA DE EDUCAÇÃO

#### Editais



**SECRETARIA MUNICIPAL DE EDUCAÇÃO**  
**(19) 3848-1691 (19) 3848-1203 (19) 3848-3623**  
**secretariadeeducacao@louveira.sp.gov.br**  
Rua Santo Scarance, 188  
Santo Antonio – CEP: 13290-000  
Louveira | SP

#### **SECRETARIA MUNICIPAL DE EDUCAÇÃO** **EDITAL SME n.º 001, de 30 de janeiro de 2023.**

A Secretaria Municipal da Educação, considerando o disposto no artigo 6º do Decreto nº 6.222, de 25 de janeiro de 2023, pelo presente Edital, TORNA PÚBLICO e de conhecimento dos interessados, que estarão abertas no período de 31 de janeiro à 09 de fevereiro de 2023, as inscrições para o CADASTRO MUNICIPAL UNIFICADO nos Centros de Convivência Infantil (CECOIN) e Instituições vinculadas ao Município que atendem de 06 (seis) meses a 1 (um) ano e 11 (onze) meses, em modalidade de período integral para o ano letivo de 2023.

#### **I - DAS INSCRIÇÕES**

1- As famílias residentes no Município de Louveira munidas de Cartão Cidadão ativo e devidamente atualizado, interessadas nas vagas dos Centros de Convivência Infantil (CECOIN) e Instituições vinculadas ao Município que atendem em modalidade de período integral para crianças de 06 (seis) meses a 01 ano e 11 meses, considerando a data corte de 31 de março de 2023, de acordo com os termos da Resolução CNE/CEB nº 2, de 09 de outubro de 2018, a Indicação CEE 173/2019 e Deliberação CEE 166/2019, deverão realizar as inscrições no período, horário e local, conforme segue:

- a- Período de 31/01/2023 a 09/02/2023 (somente dias úteis);
- b- Horário: das 08h30 às 12h00 e das 13h00 às 16h00,
- c- Local: na Secretaria da Educação – Rua Santo Scarance nº 176, Bairro Santo Antônio.

2- Para inscrição, os pais e/ou responsáveis legais deverão entregar cópia simples dos documentos a seguir relacionados:

- a- Cartão Cidadão ativo e devidamente atualizado;
- b- Certidão de Nascimento da criança a ser cadastrada e dos demais filhos de 0 a 18 anos de idade incompletos;
- c- CPF e RG ou documento oficial com foto, dos pais e/ou responsáveis legais pela criança;
- d- Comprovante judicial de guarda, sendo o caso;
- e- Comprovante de residência no Município de Louveira, atualizado, em nome dos pais e/ou responsáveis legais;
- f- Laudo médico da criança com deficiência;
- g- Laudo médico dos pais, responsável legal ou irmão/irmã com deficiência;
- h- Carta médica que ateste casos de intolerância alimentar, quadro alérgico e/ou demais restrições relacionadas à saúde da criança;
- i- Comprovante de trabalho dos pais e/ou responsáveis legais:
  - i.1- Carteira de Trabalho, constando Contrato de Trabalho e/ou comprovante de rendimento (holerite);
  - i.2- Trabalhadores autônomos ou informais;

[louveira.sp.gov.br](http://louveira.sp.gov.br)

Município de Louveira - SP

Diário Oficial assinado digitalmente conforme MP nº 2.200-2, de 2001, e Lei 14.063, de 2020, garantindo autenticidade, validade jurídica e integridade.





# DIÁRIO OFICIAL

## MUNICÍPIO DE LOUVEIRA

Segunda-feira, 30 de janeiro de 2023

Edição nº 1871A

Página 49 de 54



PREFEITURA MUNICIPAL DE  
**LOUVEIRA**

**SECRETARIA MUNICIPAL DE EDUCAÇÃO**  
**(19) 3848-1691 (19) 3848-1203 (19) 3848-3623**  
**secretariadeeducacao@louveira.sp.gov.br**  
Rua Santo Scarance, 188  
Santo Antonio – CEP: 13290-000  
Louveira | SP

- i.2.1- Carnê de contribuição do INSS;
- i.2.2- Comprovante de contribuição do ISS;
- i.2.3- Registro de microempresário individual, somente nos casos os pais e/ou responsáveis já exercerem a função de microempresário individual;
- i.2.4- Declaração de trabalho do empregador, informando o tipo de atividade realizada e carga horária semanal, assinada por 02 (duas) testemunhas.
- j- Documento que comprove participação no Cadastro Único para Programas Sociais do Governo Federal e/ou Municipal, comprovando situação de extrema vulnerabilidade social;
- k- Declaração atualizada de matrícula e frequência dos pais menores de dezoito anos, no ensino obrigatório, no período diurno;
- l- Apresentação do protocolo do visto de permanência, para as famílias estrangeiras.

2.1- Todos os documentos solicitados para fins de inscrição e relacionados no subitem 2 deste Edital, deverão ser colocados dentro de um envelope pardo ou branco, desde que não seja transparente.

2.1.1 - O envelope contendo os documentos deverá ser lacrado e identificado com o Nome da Criança, Nome dos Pais/Responsáveis e número de telefone atualizado para contato.

2.1.2 - A entrega do envelope lacrado e identificado deverá ser feita na Secretaria de Educação.

3- Serão considerados comprovantes de residência, para fins de inscrição, ao menos um dos seguintes documentos, atualizados, em nome do pai, da mãe ou responsável legal ou de um dos membros da família que residam com a criança:

- a- Conta de água;
- b- Conta de energia elétrica;
- c- Conta de telefone (fixo ou telefone móvel);
- d- Conta de internet ou;
- e- Cópia de contrato de aluguel em vigor.

4- No ato da inscrição os pais e/ou responsáveis legais:

a- Estarão cientes de que a distribuição das vagas será de acordo com a proximidade da residência do município e na impossibilidade, conforme as opções indicadas pelos pais e/ou responsáveis legais no ato da inscrição, levando em consideração o cronograma previsto neste Edital e atendendo os seguintes bairros:

- CECOIN Pequeno Príncipe, situado na Estrada Miguel Bossi, nº 30;
- CECOIN Arco Íris, situado na Rua Abelita Gomes, nº 62;
- CECOIN Bairro do Monterrey, situado na Rua Xasco nº1 – 211;
- CECOIN Bairro Pau a Pique, situado na Estrada do Pau a Pique nº 1547;
- CECOIN Bairro Vila Pasti, situado na Rua 31 de Março nº54;
- CECOIN Bairro Santo Antônio, situado na Rua Nerina nº191 e;
- CECOIN Lago Azul, situado na Rua Maestro Izidoro Scarance, nº 30.

[louveira.sp.gov.br](http://louveira.sp.gov.br)

Município de Louveira - SP

Diário Oficial assinado digitalmente conforme MP nº 2.200-2, de 2001, e Lei 14.063, de 2020, garantindo autenticidade, validade jurídica e integridade.



PREFEITURA MUNICIPAL DE  
**LOUVEIRA**

**SECRETARIA MUNICIPAL DE EDUCAÇÃO**  
**(19) 3848-1691 (19) 3848-1203 (19) 3848-3623**  
**secretariadeeducacao@louveira.sp.gov.br**  
Rua Santo Scarance, 188  
Santo Antonio – CEP: 13290-000  
Louveira | SP

b- efetuada a entrega dos documentos para fins de inscrição, na Secretaria Municipal de Educação, os pais e/ou responsáveis legais receberão um comprovante correspondente à entrega de documentos.

5- A disponibilidade das vagas não está vinculada ao local (opção) indicado pelos pais e/ou responsável legal, levará em consideração a proximidade da residência do munícipe, podendo a municipalidade, em não havendo vagas na Unidade pleiteada, alocar o menor em outra Unidade Escolar que atenda a Educação Infantil.

### II - DA CLASSIFICAÇÃO

6- A classificação dos cadastrados para os Centros de Convivência Infantil (CECOIN) e Instituições vinculadas ao Município que atendam a etapa de 06 meses a 1 ano e 11 meses, de Educação Infantil de período integral se dará em conformidade com os artigos 11 a 14 do Decreto n.º 6.222 de 25 de janeiro de 2023.

7- A Secretaria Municipal de Educação publicará a Lista Classificatória no dia 17/02/2023, no site da Prefeitura Municipal e no Diário Oficial do Município de Louveira.

### III - DO PREENCHIMENTO DAS VAGAS

8- A Secretaria Municipal de Educação disponibilizará as vagas conforme a classificação dos inscritos para as vagas os Centros de Convivência Infantil (CECOIN) e Instituições vinculadas ao Município, em conformidade com os artigos 11 a 14 do Decreto n.º 6.222, de 25 de janeiro de 2023, de acordo com a proximidade da residência do munícipe e com a disponibilidade de vagas em cada Centro de Convivência Infantil (CECOIN) e Instituições vinculadas ao Município que atendam a etapa de Educação Infantil de período integral, para crianças de 06 (seis) meses a 01(um) ano e 11 meses.

### IV - DA MATRÍCULA

9- As vagas disponibilizadas serão informadas aos pais ou responsáveis legais por meio da Imprensa Oficial Municipal na data mencionada no item II deste Edital, sendo a Sede da Secretaria Municipal da Educação, o principal e único posto de informação e orientação da Lista Classificatória.

10 - Os pais e/ou responsáveis legais deverão comparecer na Secretaria Municipal de Educação, mediante contato telefônico e agendamento prévio conforme art. 17 do Decreto 6.222 de 25 de janeiro de 2023 para o “Período de Chamamento e Efetivação da Matrícula”, que ocorrerá entre 27/02/2023 à 10/03/2023, no horário das 08h30 às 12h e das 13h30 às 16h00, para orientações e realização da matrícula.





PREFEITURA MUNICIPAL DE  
**LOUVEIRA**

**SECRETARIA MUNICIPAL DE EDUCAÇÃO**  
**(19) 3848-1691 (19) 3848-1203 (19) 3848-3623**  
**secretariadeeducacao@louveira.sp.gov.br**  
Rua Santo Scarance, 188  
Santo Antonio – CEP: 13290-000  
Louveira | SP

11- No ato da matrícula, os pais e/ou responsáveis legais deverão preencher Formulário Específico constando dados da criança e informações relativas à restrição alimentar, se houver, e entregar no ato da matrícula, que ocorrerá na Secretaria Municipal de Educação.

- 11.1- 02 (duas) fotos 3X4 da criança;
- 11.2- 01 (uma) foto 3X4 da mãe, pai ou responsável
- 11.3- Cópias, acompanhadas dos respectivos originais, dos seguintes documentos:
  - a- Cartão Cidadão;
  - b- Carteira de Vacinação atualizada;
  - c- Cartão do SUS da criança;
  - d- Comprovante de trabalho dos pais e/ou responsáveis legais atualizado:
    - d.1- Carteira de Trabalho, constando Contrato de Trabalho e/ou comprovante de rendimento (holerite);
    - d.2- Trabalhadores autônomos ou informais:
      - d.2.1- Carnê de contribuição do INSS;
      - d.2.2- Comprovante de contribuição do ISS;
      - d.2.3- Registro de microempresário individual, somente nos casos dos pais e/ou responsáveis já exercerem a função de microempresário individual;
      - d.2.4- Declaração de trabalho do empregador, informando o tipo de atividade realizada e carga horária semanal, assinada por 02 (duas) testemunhas.

12- O não comparecimento dos pais e/ou responsáveis legais para a efetivação da matrícula junto à Secretaria Municipal de Educação, no prazo indicado no item IV - subitem 10 deste Edital, ensejará na desclassificação do candidato e no chamamento dos pais e/ou responsáveis legais do próximo candidato classificado.

### V - DAS DISPOSIÇÕES FINAIS E GERAIS

13- O ato da inscrição implicará, por parte dos pais e/ou responsáveis legais, o conhecimento e o compromisso da aceitação desde Edital e do Decreto n.º 6.222 de 25 de janeiro de 2023.

14- Serão aceitas inscrições e documentos apenas de crianças que estejam dentro das faixas etárias especificadas no Edital.

15- Não será efetuada a inscrição da criança sem a apresentação de todos os documentos exigidos neste Edital na mesma ocasião.

16- A inexatidão das afirmativas e/ou irregularidades de documentos ainda que verificadas posteriormente, acarretarão a nulidade da inscrição.



# DIÁRIO OFICIAL

## MUNICÍPIO DE LOUVEIRA

Segunda-feira, 30 de janeiro de 2023

Edição nº 1871A

Página 52 de 54



PREFEITURA MUNICIPAL DE  
**LOUVEIRA**

**SECRETARIA MUNICIPAL DE EDUCAÇÃO**  
**(19) 3848-1691 (19) 3848-1203 (19) 3848-3623**  
**secretariadeeducacao@louveira.sp.gov.br**  
Rua Santo Scarance, 188  
Santo Antonio – CEP: 13290-000  
Louveira | SP

17- Os casos omissos serão resolvidos pela Comissão a ser designada pela Secretária da Pasta para efetivar o Cadastro Municipal Unificado para a Lista de Intenção de Vagas, cabendo à Ilustre Secretária Municipal de Educação, emitir a decisão final.

18- Em caso de dúvidas e orientações, a Sede da Secretaria Municipal de Educação está situada a Rua Santo Scarance, 176, Bairro Santo Antônio - Louveira/SP.

18.1- Telefones para contato: (19) 3848-1691 / (19) 3848-1203 / (19) 3848-3623.

**MARIA LUCIANE FELIPE DE PAULA**  
Secretária Municipal de Educação



# DIÁRIO OFICIAL

## MUNICÍPIO DE LOUVEIRA

Segunda-feira, 30 de janeiro de 2023

Edição nº 1871A

Página 53 de 54

### PODER LEGISLATIVO

#### Atos Administrativos

#### Relatórios

## RELATÓRIO DE GESTÃO FISCAL

(Artigos 54 e 55 da LC 101/00)

MUNICÍPIO DE LOUVEIRA  
PODER LEGISLATIVO MUNICIPAL  
3º QUADRIMESTRE DE 2.022

#### I – COMPARATIVOS:

Valores expressos em R\$

Receita Corrente Líquida	EXERCÍCIO ANTERIOR		3º QUADRIMESTRE	
	R\$	%	R\$	%
	<b>479.505.201,44</b>		<b>558.366.785,17</b>	
<b>Despesas Totais com Pessoal</b>	<b>8.147.025,69</b>	<b>1,70</b>	<b>9.616.820,36</b>	<b>1,72</b>
Limite Prudencial 95% (par.ún.art.22)	27.331.796,48	5,70	31.826.906,75	5,70
Limite Legal (art. 20)	28.770.312,09	6,00	33.502.007,11	6,00
Excesso a Regularizar	-	-	-	-

#### II – INDICAÇÃO DAS MEDIDAS ADOTADAS OU A ADOTAR (caso ultrapasse os limites acima):

#### III – DEMONSTRATIVOS:

Disponibilidades financ. 31/12	R\$
Caixa	-
Bancos – C/Movimento	627.715,15
Bancos – C/Vinculadas	-
Aplicações Financeiras	-
<b>Subtotal</b>	<b>627.715,15</b>
<b>(-) Deduções:</b>	<b>-</b>
Valores compromissados a pagar até 31/12	-
<b>Total das Disponibilidades:</b>	<b>627.715,15</b>

Restos a Pagar:	R\$
Processados	123.522,71
Não Processados	430.946,89
Extraorçamentária	73.245,55
<b>Total a Pagar:</b>	<b>627.715,15</b>

Louveira, Dez de 2.022

JOSÉ MARCOS RODRIGUES DE OLIVEIRA  
Presidente

FÁBIO ANDRÉ DE SOUZA BORRIERO  
1º Secretário

CLAUDENILDO GOMES DA CRUZ  
2º Secretário

MARCOS JOSÉ FERREIRA  
Diretor Financeiro

ELIEL CECON  
Controle Interno



# DIÁRIO OFICIAL

## MUNICÍPIO DE LOUVEIRA

Segunda-feira, 30 de janeiro de 2023

Edição nº 1871A

Página 54 de 54

### DEMONSTRATIVO DAS DESPESAS COM PESSOAL (Artigo 22; Artigo 59, § 1º, incisos II e IV e § 2º da Lei Complementar 101/00)

#### MUNICÍPIO DE LOUVEIRA PODER LEGISLATIVO MUNICIPAL 3º QUADRIMESTRE DE 2.022

DESPESAS COM PESSOAL	JAN	FEV	MAR	ABR	MAI	JUN	JUL	AGO	SET	OUT	NOV	DEZ	TOTAIS
Despesas com Pessoal Ativo	583.046,26	576.913,00	597.378,83	653.037,77	750.872,15	780.020,09	644.401,33	664.485,64	619.731,33	620.680,21	652.690,49	1.042.718,94	8.185.976,04
Mão-de-Obra terceirizada	-	-	-	-	-	-	-	-	-	-	-	-	-
Encargos Sociais	104.241,54	103.674,36	102.776,66	114.661,63	112.761,53	114.568,59	112.512,69	119.279,32	106.154,01	111.788,73	114.801,58	213.623,68	1.430.844,32
Inativos	-	-	-	-	-	-	-	-	-	-	-	-	-
Pensionistas	-	-	-	-	-	-	-	-	-	-	-	-	-
Salário Família	-	-	-	-	-	-	-	-	-	-	-	-	-
Sentenças Judiciais	-	-	-	-	-	-	-	-	-	-	-	-	-
Outras despesas com pessoal	-	-	-	-	-	-	-	-	-	-	-	-	-
<b>Subtotal</b>	<b>687.287,80</b>	<b>680.587,36</b>	<b>700.155,49</b>	<b>767.699,40</b>	<b>863.633,68</b>	<b>894.588,68</b>	<b>756.914,02</b>	<b>783.764,96</b>	<b>725.885,34</b>	<b>732.468,94</b>	<b>767.492,07</b>	<b>1.042.718,94</b>	<b>9.616.820,36</b>
<b>(-) DEDUÇÕES (§1º do art. 19)</b>	<b>-</b>	<b>-</b>	<b>-</b>	<b>-</b>	<b>-</b>	<b>-</b>	<b>-</b>	<b>-</b>	<b>-</b>	<b>-</b>	<b>-</b>	<b>-</b>	<b>-</b>
Indenização por demissão (inc. I)	-	-	-	-	-	-	-	-	-	-	-	-	-
Incentivos à demissão voluntária (inc.II)	-	-	-	-	-	-	-	-	-	-	-	-	-
Decorrentes de Decisão Judicial e Ex. Ant.	-	-	-	-	-	-	-	-	-	-	-	-	-
Inativos e Pensionistas (inc.VI)	-	-	-	-	-	-	-	-	-	-	-	-	-
<b>Subtotal</b>	<b>-</b>	<b>-</b>	<b>-</b>	<b>-</b>	<b>-</b>	<b>-</b>	<b>-</b>	<b>-</b>	<b>-</b>	<b>-</b>	<b>-</b>	<b>-</b>	<b>-</b>
<b>TOTAL</b>	<b>687.287,80</b>	<b>680.587,36</b>	<b>700.155,49</b>	<b>767.699,40</b>	<b>863.633,68</b>	<b>894.588,68</b>	<b>756.914,02</b>	<b>783.764,96</b>	<b>725.885,34</b>	<b>732.468,94</b>	<b>767.492,07</b>	<b>1.256.342,62</b>	<b>9.616.820,36</b>

Louveira, Dez de 2.022

JOSÉ MARCOS RODRIGUES DE OLIVEIRA  
Presidente

FÁBIO ANDRÉ DE SOUZA BORRIERO  
1º Secretário

CLAUDENILDO GOMES DA CRUZ  
2º Secretário

MARCOS JOSÉ FERREIRA  
Diretor Financeiro

ELIEL CECON  
Controle Interno



# VERSÃO PARA IMPRESSÃO



Código Verificador: 32fe-2688-715d-00ef

Este documento é representação para impressão e cópia do original eletrônico do Diário Oficial do Município de Louveira (SP), Edição nº 1871A, ano V, veiculado em 30 de janeiro de 2023.



O documento original foi assinado digitalmente por LAYNER TAKAHAMA (CPF \*\*\*146748\*\*) em 30/01/2023 às 16:35:03 (GMT -03:00).

Certificado digital ICP-Brasil emitido por AC VALID RFB v5 | Secretaria da Receita Federal do Brasil - RFB, do tipo A3.

**Para conferir o original, acesse:**

<https://www.dioe.com.br/verificador/32fe-2688-715d-00ef>